ICÁRION

COSTA RICA

2021/22

ÍNDICE

4 Nuestros Valores
6 Sostenibilidad
8 App Icárion
10 Estilos de viaje

14 Costa Rica Imprescindible con Guanacaste
15 Costa Rica Imprescindible con Manuel Antonio
16 Costa Rica es Pura Vida
18 Costa Rica al Natural
19 Esencias de Costa Rica con Guanacaste
20 Parques, Volcanes y Playas
21 Esencias de Costa Rica con Manuel Antonio
22 Costa Rica de Costa a Costa
24 Costa Rica en Familia con Manuel Antonio
25 Costa Rica en Familia con Guanacaste
26 Nueva York y Costa Rica Express
27 Costa Rica y Nicaragua, Naturaleza y Tradición
28 Costa Rica y Panamá
31 Costa Rica Imprescindible con Manuel Antonio en Privado
32 Costa Rica Imprescindible con Guanacaste en Privado
33 Costa Rica es Pura Vida en Privado
34 Costa Rica al Natural en Privado
36 Costa Rica para Enamorados en Privado
37 Esencias de Costa Rica con Manuel Antonio en Privado
38 Parques, Volcanes y Playas en Privado
39 Esencias de Costa Rica con Guanacaste en Privado
40 Costa Rica de Costa a Costa en Privado
41 Costa Rica en Familia con Manuel Antonio en privado
42 Costa Rica en Familia con Guanacaste en Privado
44 Romance Exclusivo en Costa Rica
45 Aventura y Glamping en Costa Rica en Privado
47 Autoruta Costa Rica Imprescindible con Manuel Antonio
48 Autoruta Costa Rica Imprescindible con Guanacaste
49 Autoruta Costa Rica es Pura Vida
50 Autoruta Esencias de Costa Rica con Guanacaste
51 Autoruta Esencias de Costa Rica con Manuel Antonio
53 Autoruta Costa Rica Inédita
54 Autoruta Costa Rica de Costa a Costa
55 Autoruta Costa Rica para Enamorados
56 Autoruta Costa Rica en Familia con Guanacaste
57 Autoruta Costa Rica en Familia con Manuel Antonio
59 Autoruta Romance Exclusivo en Costa Rica
60 Autoruta Aventura y Glamping en Costa Rica

62 Seguro de viaje Protección Plus
64 Condiciones generales de contratación

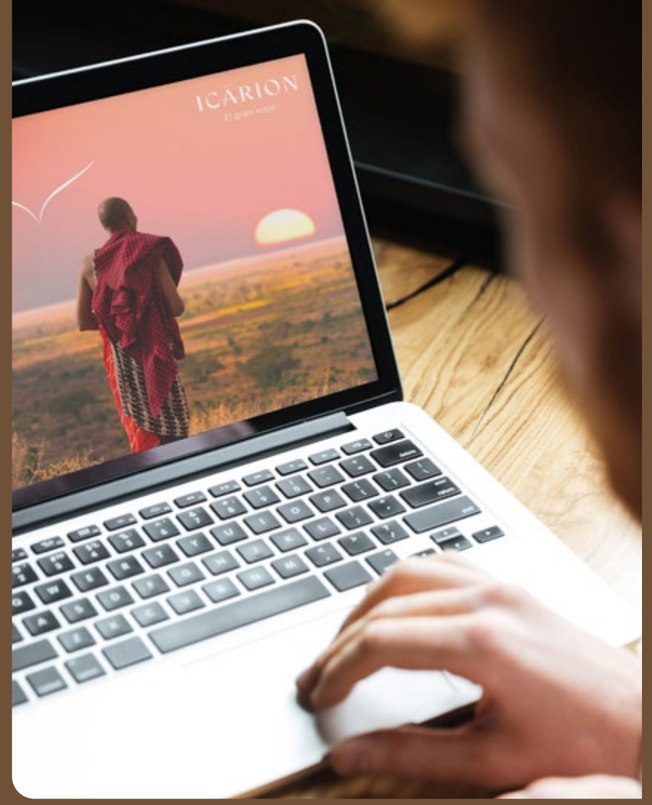

NUESTROS VALORES

ICÁRION
El gran viaje

Icárion nace del convencimiento de un grupo de profesionales del turismo de que es posible cambiar las cosas manteniendo la esencia de nuestro trabajo, que no es otra que hacer realidad los sueños de nuestros clientes, idea que coincide plenamente con los valores de nuestra matriz, **el Grupo Hotelero Iberostar.**

Personalización. El mundo de los viajes debe adaptarse a los tiempos actuales, aprovechando las nuevas tecnologías para hacer llegar a cada cliente un producto turístico personalizado, pensado para satisfacer sus necesidades y flexible a cualquier deseo. Un producto adaptado al público joven o al senior, al que viaja solo o al que prefiere hacerlo en grupo, al que quiere descansar en una playa o el que quiere conocer otra cultura. Y siempre con una oferta de Experiencias en destino que permitan el disfrute global.

Eficacia. Para ello hemos diseñado nuestra web y nuestro cotizador P.O.P. (Programa de Optimización de Precios), donde cada cliente puede encontrar, a través de una segmentación temática, el viaje que mejor se adapte a sus necesidades y obtener un precio basado en disponibilidades reales de servicios.

Sostenibilidad. Por otra parte, somos conscientes de que la Sostenibilidad no puede ser un concepto de moda al que se recurre para quedar bien, sino una obligación tanto individual como colectiva de preservar nuestro entorno y de conseguir que el turismo sea una herramienta de distribución de riqueza entre los más desfavorecidos. Es por ello que esta realidad ha estado presente en todas nuestras decisiones.

Orientación. No nos hemos olvidado de unos actores fundamentales en nuestra actividad, los agentes de viaje, nuestros mejores aliados para conseguir el éxito de un viaje. Para ellos hemos desarrollado una sección privada que les permitirá dar a los viajeros una información mucho más ágil y práctica, en su labor impagable de asesoramiento y selección de productos.

Iniciamos una nueva etapa cargada de ilusión y expectativas
¿Nos acompañas?

SOSTENIBILIDAD

Icárion nace orgullosa de formar parte del ADN de Iberostar, la compañía hotelera española más comprometida con el medioambiente. Con más del 80% de hoteles en primera línea de playa, la compañía centra sus objetivos en la conservación de mares y océanos para contribuir a un turismo cada vez más sostenible. Siendo conscientes que el planeta nos necesita, no entendemos el turismo si no es sostenible. Nuestros objetivos de crecimiento económico están alineados con nuestros objetivos sobre los tres ejes de la sostenibilidad: el social, el económico y el ecológico. Por esa razón, la sostenibilidad forma parte de Icárion desde sus inicios con la intención de que nuestros pasajeros se sientan también parte de la solución.

Entre otras medidas que forman parte de las líneas maestras de nuestro código de RSC destacan:

- Mantener una relación de confianza basada en el respeto y el beneficio mutuo con nuestros proveedores, priorizando la colaboración con proveedores locales para contribuir a generar valor a las comunidades donde operamos.
- Reducción del uso de plástico en nuestras oficinas.
- Digitalización de procesos internos, para evitar utilizar papel o tóner de impresoras.
- Eliminación de catálogos impresos, editándolos exclusivamente de forma virtual en web. Además de ahorrar toneladas de papel y la huella de CO_2 que provoca su transporte y distribución, nos permite mostrar nuestra programación siempre actualizada.
- Sustitución de la documentación de viaje tradicional por una documentación digital a través de nuestra APP de viajeros, evitando así un alto consumo de papel, transporte, fabricación y consumo de plástico de bolsas, a la vez que aportamos un formato más cómodo e interactivo de información y servicios online.

COMPENSACION HUELLA DE CO_2

La actividad turística tiene también un impacto negativo en el cambio climático debido, entre otros motivos, a la emisión de gases de efecto invernadero a la atmósfera, especialmente durante el transporte aéreo.
Es por ello por lo que, además de contar con los procesos internos más sostenibles, en Icárion hemos implantado una política de compensación de CO_2 por la que todos nuestros viajes incluyen -sin coste adicional para nuestros pasajeros- la compensación de las emisiones de sus vuelos por medio de la reforestación y conservación de bosques.
Podréis descubrir en nuestra web nuestros proyectos de compensación en Uganda y Zambia.

¡Un viajero Icárion es un viajero responsable!

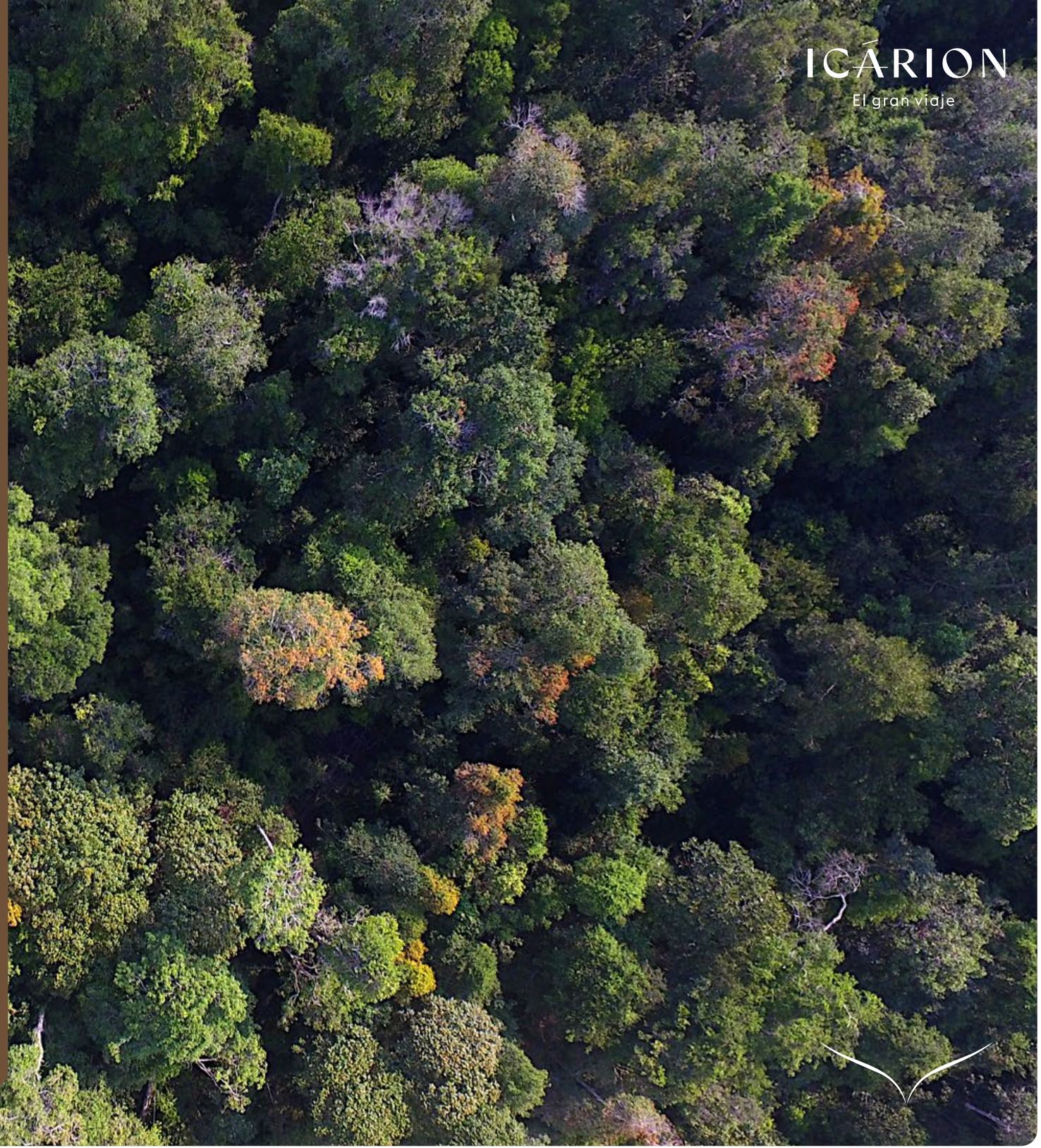

APP ICÁRION

La **App Icárion** pone en valor dos de nuestros pilares más importantes: sostenibilidad y digitalización. Esta App alojará toda la documentación del viaje, sustituyendo al tradicional modelo físico de papel y plástico, ofreciendo además información mucho más actualizada y en tiempo real de lo que un viajero necesita. Por otra parte, permite a nuestros viajeros estar siempre conectados directamente con todos los prestatarios de servicios. La App Icárion es, en definitiva, un paso adelante en el disfrute de un viaje.

NOTIFICACIONES

- Notificaciones de horario y puerta de embarque de los vuelos, así como cualquier cambio que se produzca.
- Informaciones de los guías sobre horarios de recogida para traslados y excursiones.
- Cualquier información importante de la agencia minorista o de Icarion.
- Sin necesidad de cuentas de email o whatsapp.

DOCUMENTACIÓN DE VIAJE

- Itinerario interactivo.
- Billetes de avión.
- Enlaces para sacar las tarjetas de embarque.
- Bonos de hoteles y servicios.
- Póliza de seguros.

INFORMACIÓN

- Acceso a la ficha de destino de Icarion.
- Enlace con la web de las oficinas de turismo.
- Enlace con guías de ocio en destino (espectáculos, eventos especiales, etc.).
- Previsión meteorológica en destino en tiempo real.
- Hoteles reservados con ubicación, como llegar, etc.

CONTACTOS DIRECTOS

- Teléfono asistencia 24 horas.
- Compañía de Seguros.
- Corresponsales locales.

Y MUCHO MÁS…

- Información sobre experiencias opcionales en destino.
- Archivo de viajes con posibilidad de incorporar fotografías, recuerdos, etc.
- Enlace para contratar salas VIPS en aeropuertos.
- Enlace para recogida de equipaje en domicilio.

Más información

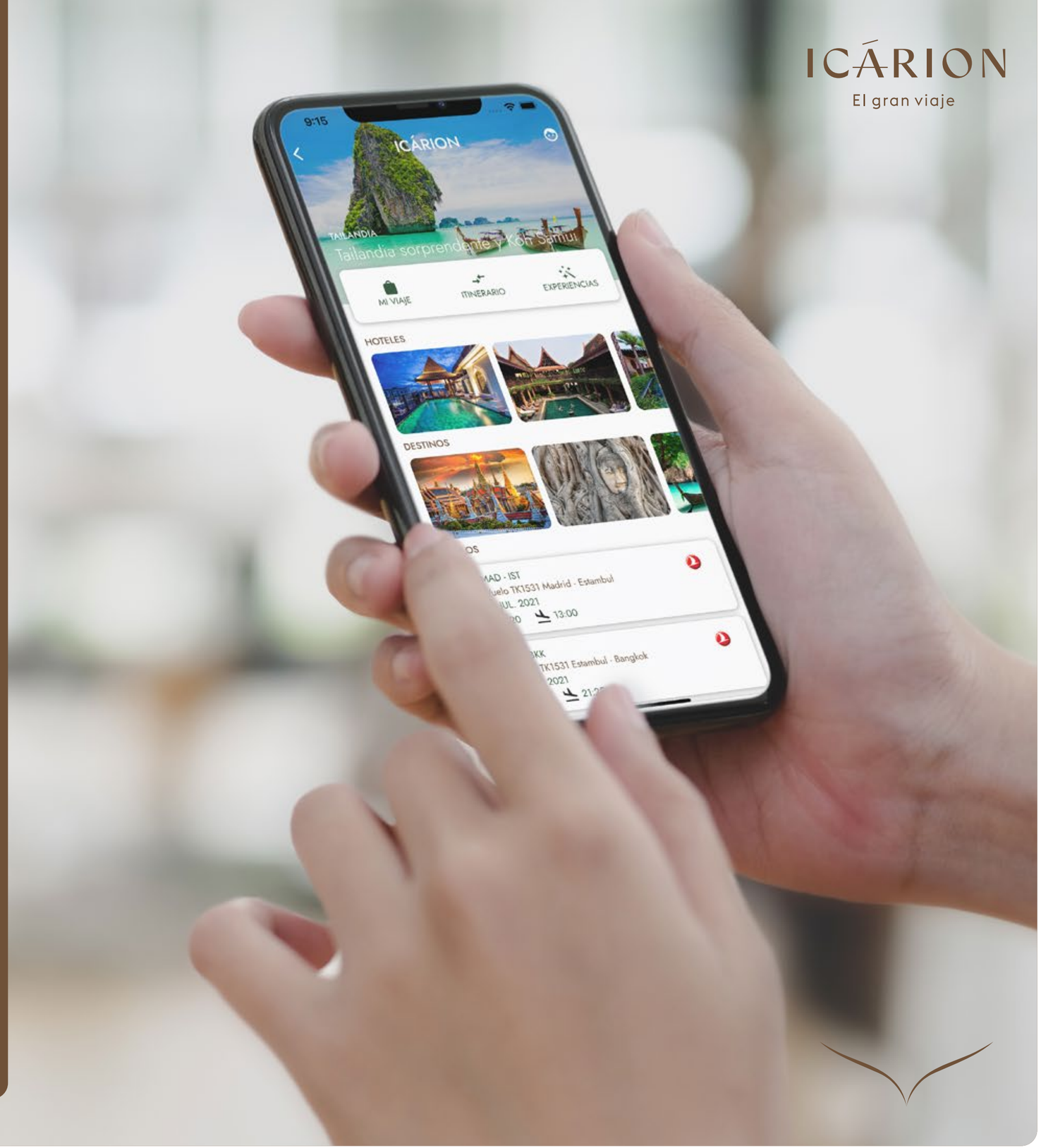

ESTILOS DE VIAJE

En Icárion pensamos que cada viajero es único y para ayudar a elegir el programa que mejor se adapte a cada uno, toda la programación está segmentada e identificada de forma que facilite esa búsqueda. Nuestra programación incluye, entre otros, los siguientes tipos de viaje:

ICÁRION
El gran viaje

LUNAS DE MIEL. Una selección de los viajes más demandados por las parejas, pero también algunas propuestas novedosas en este segmento. Normalmente son viajes con una primera parte de recorrido cultural y/o naturaleza, seguido de una estancia en playa. Para los que desean descansar, ofrecemos también estancias en las mejores playas del mundo con nuestra selección de los mejores hoteles.

VIAJES EN FAMILIA. Viajes pensados para el disfrute de pequeños y mayores. Contamos con la más amplia selección de viajes a los mejores y más increíbles parques de atracciones de todo el mundo, complementándolos con otras actividades en cada zona.
Nuestra propuesta de viajes en familia es muy variada pero siempre basada en experiencias que permitan el disfrute de todos los integrantes de la familia

SINGLES. Viajes pensados para que nadie se sienta solo viajando. Viajes en grupos no muy numerosos con un guía que facilita la integración de todos los miembros, viajes privados, viajes en tren o cruceros, viajes a un evento determinado, etc.
Hacemos especial hincapié en la negociación de los suplementos (o incluso gratuidades) de habitación individual para estos programas.

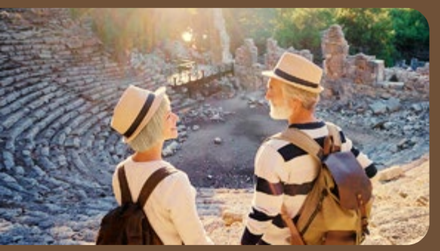

SENIORS (+60). Basados en nuestra experiencia, ofrecemos los viajes que más éxito tienen entre esos jóvenes viajeros de más de 60 años. Las propuestas son muy variadas porque las ganas de viajar de este amplio colectivo también lo son.

PLAYAS PARADISIACAS. Ofrecemos una cuidada selección hotelera en las mejores playas del mundo: desde Maldivas a Mauricio, pasando por Seychelles, Zanzíbar, la Polinesia Francesa, Fiji, Cook, el Sudeste Asiático y la mayor oferta de islas caribeñas. En estos viajes, el hotel suele ser el ingrediente esencial por lo que ofrecemos no solo los mejores, sino también los distintos tipos de habitación que ofrecen para satisfacer las necesidades de cada viajero.

GRANDES VIAJES. Los mejores itinerarios de los cinco continentes para descubrir su cultura, sus paisajes y sus gentes, a través del prisma de una esmerada selección de proveedores y servicios.

CIRCUITOS CLÁSICOS EUROPEOS. Ofrecemos una forma diferente de conocer Europa a través de nuestros circuitos, con una cuidada selección hotelera y profundizando en el conocimiento de cada destino: Europa ofrece demasiado como para pasar de puntillas por ella.

SAFARIS FOTOGRÁFICOS. Viajes que permiten disfrutar de una exótica fauna salvaje, pero también de tribus locales, maravillosas puestas de sol, exquisita gastronomía y, como colofón, un combinado con algunas de las mejores playas del mundo. Aunque los safaris más conocidos y demandados son los que discurren por el continente africano, también podemos disfrutar de safaris en India (tigres), Sri Lanka (Yala), Indonesia (orangutanes) y varios países de Sudamérica.

AUTO-RUTAS. Para los que prefieren moverse a su aire, conduciendo un coche de alquiler, ofrecemos rutas por todo el mundo con todos los servicios previamente reservados y toda la información necesaria para que el viaje sea un éxito. Y siempre con el apoyo de nuestros representantes en destino.

VIAJES PRIVADOS Y A TU MEDIDA. Nuestro equipo de expertos puede hacer realidad tu viaje soñado, siempre con los mejores servicios y la mejor calidad. Ofrecemos servicios privados en todo el mundo, basándonos en la selección de los mejores corresponsales en cada país y en un equipo técnico que ha hecho miles de viajes a medida y que conoce lo mejor para cada viajero.

VIAJES EXCLUSIVOS. Viajes en los que solo participan nuestros clientes, por lo que están diseñados por nosotros e incluyen los servicios que pensamos mejor se adaptan a sus gustos. Normalmente tienen un itinerario cerrado y un día de salida determinado.

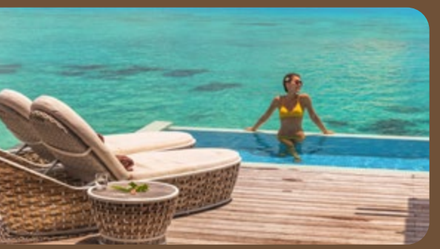

LUJO. Una serie de itinerarios que incluyen servicios de gama alta para los que buscan la máxima satisfacción. Seleccionamos los mejores hoteles, los mejores guías y transportes y, sobre todo, las mejores experiencias, ya que el lujo está en los pequeños detalles.

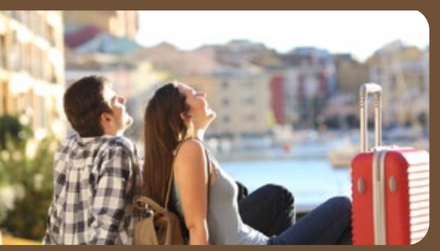

ESCAPADAS. Viajes cortos pero intensos a ciudades tanto europeas como de otros continentes. Siempre buscamos algo más que el clásico avión+hotel para conseguir que la experiencia sea mucho más completa y satisfactoria.

VIAJES EN TREN. Ofrecemos programas donde el tren tiene protagonismo, ya sea porque todo el viaje se realiza a bordo o porque aparece en un programa como ingrediente. Ofrecemos programas en los mejores y más lujosos trenes del mundo (Oriente Express, Palace on Wheels, The Rovos Rail, etc.) y programas que incluyen trayectos en tren como en Machu Picchu, Suiza, Japón o Vietnam.

CRUCEROS Y MINI-CRUCEROS. Los amantes de los cruceros también encontrarán en nuestra programación propuestas muy interesantes de cruceros o minicruceros, tanto marítimos como fluviales.

GASTRO-TOUR. La gastronomía forma parte importante de un viaje, y es un aspecto cada vez más relevante a la hora de elegir un destino o un programa determinado. En nuestra programación aparecen algunos programas con una orientación importante hacia la cocina local, en destinos que en los últimos años se han convertido en paraísos para los paladares más exquisitos, como Perú, Japón o India.

VACACIONES ECOLÓGICAS Y GLAMPING. Hemos seleccionado algunos programas pensando en los amantes de la naturaleza y lo ecológico, contratando con proveedores especialmente sensibles a esta tendencia.

EXPLORER. Programas pensados para los que quieren vivir nuevas experiencias, salirse de las rutas marcadas, alejándose del concepto vacacional tradicional y del alojamiento en hoteles convencionales. Viajes donde prima el contacto con la población local, con un toque más exigente en lo físico en ocasiones, ya sea en forma de senderismo o montañismo durante alguna jornada de este o donde el alojamiento prioriza el contacto con la naturaleza.

COSTA RICA IMPRESCINDIBLE CON GUANACASTE

San José, Volcán Arenal y Guanacaste

9 días / 7 noches.

info

Un viaje para dar un rápido vistazoa la naturaleza y biodiversidad de Costa Rica. Desde el impresionante Volcán Arenal a las maravillosas playas de Guanacaste, en las costas del Pacífico.

Día 1 Ciudad de Origen - San José
Salida en vuelo con destino a San José. A la llegada, traslado al hotel y resto del día libre. La capital de San José se encuentra situada en medio del Valle Central y en centro del país. Con un laberinto de calles y avenidas, aquí se pueden encontrar la mayoría de los museos de la ciudad, así como una serie de plazas, edificios históricos, museos, teatros y mercados artesanales. Además, ofrece una variada oferta gastronómica tanto de comidas típicas como de cocina internacional.

Día 2 San José - Volcán Arenal
Desayuno. Por la mañana traslado hacia las Llanuras del Norte donde os espera el sorprendente Volcán Arenal, una de las maravillas naturales del país por su majestuosidad. Hoy en día no hay erupciones de lava, pero aún se puede observar el humo y la ceniza que arroja su cráter. Esta región es un destino exquisito por su atractivo paisaje, sus aguas termales y el Lago Arenal. A lo largo del recorrido podréis apreciar plantaciones agrícolas y fincas ganaderas. Tarde libre para disfrutar de las instalaciones del hotel.

Día 3 Volcán Arenal
Desayuno. Día libre para disfrutar de la zona, realizar alguna excursión opcional como una Cabalgata a la catarata de la Fortuna y Centro Cultural Villa Maleku en la que podréis disfrutar de unos paisajes impresionantes además de aprender sobre una de las culturas nativas del país; o un Tour de Café y Chocolate donde aprenderéis sobre los procesos necesarios que convierten estos dos productos en básicos para la economía del país. No te olvides de disfrutar de las piscinas de termales incluidas en el hotel.

Día 4 Volcán Arenal - Guanacaste
Desayuno. Hoy os trasladaréis, hacia la costa del Pacífico de Costa Rica a la región de Guanacaste. Esta provincia ha ganado un nombre por sí misma como un paraíso tropical con una costa virgen, hermosas montañas y una serie de majestuosos volcanes. Guanacaste abarca la esquina noroeste del país, por lo que no es ninguna sorpresa que esta animada provincia sea el hogar de algunas de las playas más hermosas de Costa Rica.

Días 5 - 6 Guanacaste (Todo incluido)
Desayuno. Días libres para disfrutar de la playa, el sol y el mar o si lo preferís, realizar alguna de las actividades opcionales que ofrece vuestro alojamiento.

Día 7 Guanacaste - San José
Desayuno. Hoy realizaréis vuestro traslado de regreso a San José, donde pasaréis la última noche. Te recomendamos aprovechar para degustar una última comida típica costarricense con productos locales.

Día 8 San José - Ciudad de Origen
Desayuno. Tiempo libre hasta el momento de realizar vuestro traslado al aeropuerto de San José para embarcar en vuelo de regreso a la ciudad de origen. Noche a bordo.

Día 9 Ciudad de Origen
Llegada.

PRECIO ORIENTATIVO **1.480 €**

SERVICIOS INCLUIDOS
- Vuelos en línea regular, clase turista.
- Compensación huella de CO2 de todos los vuelos.
- Traslados, según itinerario, en servicio compartido regular, en castellano.
- Alojamiento en hoteles previstos (o similares), según categoría elegida, en régimen de alojamiento y desayuno.
- Todo incluido en Guanacaste.
- Transporte en minibús turístico, con aire acondicionado.
- Seguro de viaje.
- Tasas aéreas y carburante.

EXPERIENCIAS OPCIONALES
- Cabalgata a la catarta de la Fortuna y Centro Cultural Maleku.
- Tour de Café y Chocolate.

SALIDAS 2021
Del 1/6/21 al 14/12/21: diarias

HOTELES (indicados o similares)

Cat.	Ciudad	Hotel
B (3* Sup./4*)	San José	Park Inn by Radisson
	Arenal	Arenal Paraíso
	Guanacaste	Occidental Papagayo
A (4*/4*Sup./5*)	San José	Hilton Garden Inn
	Arenal	Arenal Manoa
	Guanacaste	Riu Palace Costa Rica

A TENER EN CUENTA
El Hotel Occidental Papagayo, es sólo adultos.

COSTA RICA IMPRESCINDIBLE CON MANUEL ANTONIO

San José, Volcán Arenal y Manuel Antonio

9 días / 7 noches.

info

Un viaje para dar un rápido vistazo a la naturaleza y biodiversidad de Costa Rica. Desde el impresionante Volcán Arenal a las maravillosas playas de Manual Antonio, rodeadas de frondosos bosques.

Día 1 Ciudad de Origen - San José
Salida en vuelo con destino a San José. A la llegada, traslado al hotel y resto del día libre. La capital de San José se encuentra situada en medio del Valle Central y en centro del país. Con un laberinto de calles y avenidas, aquí se pueden encontrar la mayoría de los museos de la ciudad, así como una serie de plazas, edificios históricos, museos, teatros y mercados artesanales. Además, ofrece una variada oferta gastronómica tanto de comidas típicas como de cocina internacional.

Día 2 San José - Volcán Arenal
Desayuno. Por la mañana traslado hacia las Llanuras del Norte donde os espera el sorprendente Volcán Arenal, una de las maravillas naturales del país por su majestuosidad. Hoy en día no hay erupciones de lava, pero aún se puede observar el humo y la ceniza que arroja su cráter. Esta región es un destino exquisito por su atractivo paisaje, sus aguas termales y el Lago Arenal. A lo largo del recorrido podréis apreciar plantaciones agrícolas y fincas ganaderas. Tarde libre para disfrutar de las instalaciones del hotel.

Día 3 Volcán Arenal
Desayuno. Día libre para disfrutar de la zona, realizar alguna excursión opcional como una Cabalgata a la catarata de la Fortuna y Centro Cultural Villa Maleku en la que podréis disfrutar de unos paisajes impresionantes además de aprender sobre una de las culturas nativas del país; o un Tour de Café y Chocolate donde aprenderéis sobre los procesos necesarios que convierten estos dos productos en básicos para la economía del país. No os olvidéis de disfrutar de las piscinas de termales incluidas en el hotel.

Día 4 Volcán Arenal - Manuel Antonio
Desayuno. Esta mañana vuestro viaje continúa hacia la cálida costa del Pacifico Central. El Parque de Manuel Antonio es considerado una de joyas naturales por su abundante diversidad de vida silvestre. La magia de la playa y el verdor del bosque se juntan en un solo lugar para dar lugar a un paraíso natural. Es el más pequeño de los parques nacionales de Costa Rica pero también uno de los más visitados por sus preciosas playas entre montañas, bosques y fauna en su hábitat natural.

Días 5 - 6 Manuel Antonio
Desayuno. Días libres para que podáis disfrutar de la playa el sol y el mar y la probabilidad de cruzaros con diferentes especies de animales. Podréis relajaros en la playa, visitar por vuestra cuenta el Parque Nacional de Manuel Antonio donde además de las playas, podréis caminar por sus senderos o disfrutar de sus miradores desde donde observaréis la fauna local como: monos, perezosos, coaties y mapaches.

Día 7 Manuel Antonio - San José
Desayuno. Hoy realizaréis el traslado a San José, donde pasaréis la última noche. Os recomendamos aprovechar para degustar una última comida típica costarricense con productos típicos.

Día 8 San José - Ciudad de Origen
Desayuno. Traslado al aeropuerto de San José para embarcar en vuelo de regreso a la ciudad de origen. Noche a bordo.

Día 9 Ciudad de Origen
Llegada.

PRECIO ORIENTATIVO **1.490 €**

SERVICIOS INCLUIDOS
- Vuelos en línea regular, clase turista.
- Compensación huella de CO2 de todos los vuelos.
- Traslados, según itinerario, en servicio compartido regular, en castellano.
- Alojamiento en hoteles previstos (o similares), según categoría elegida, en régimen de alojamiento y desayuno.
- Transporte en minibús turístico, con aire acondicionado.
- Seguro de viaje.
- Tasas aéreas y carburante.

EXPERIENCIAS OPCIONALES
- Cabalgata a la catarata de la Fortuna y Centro Cultural Maleku.
- Tour de Café y Chocolate.

SALIDAS 2021
Del 1/6/21 al 30/11/21: diarias

HOTELES (indicados o similares)

Cat.	Ciudad	Hotel
B (3* Sup./4*)	San José	Park Inn by Radisson
	Arenal	Arenal Paraíso
	Manuel Antonio	San Bada
A (4*/4*Sup./5*)	San José	Hilton Garden Inn
	Arenal	Arenal Manoa
	Manuel Antonio	Parador Resort & Spa

A TENER EN CUENTA
El Parque Nacional de Manuel Antonio cierra los martes.

COSTA RICA ES PURA VIDA

San José, Volcán Arenal, Monteverde y Manuel Antonio

9 días / 7 noches.

info

Descubre el concepto Pura Vida que se respira en este país. Sus hermosos paisajes desde el magnífico volcán Arenal, al mágico bosque nuboso de Monteverde y las increíbles playas del Parque Nacional Manuel Antonio.

Día 1 Ciudad de Origen - San José
Salida en vuelo con destino a San José. A la llegada, traslado al hotel y resto del día libre. La capital de San José se encuentra situada en medio del Valle Central y en centro del país, considerada como una de las ciudades más cosmopolitas de América Latina. Podrás disfrutar de los principales atractivos turísticos como: edificios históricos, museos, teatros, mercados artesanales y bellos parques, además de deleitarte con su variada oferta gastronómica.

Día 2 San José - Volcán Arenal
Desayuno. Por la mañana traslado hacia las Llanuras del Norte donde os espera el sorprendente Volcán Arenal, una de las maravillas naturales del país por su majestuosidad. Hoy en día no hay erupciones de lava, pero aún se puede observar el humo y la ceniza que arroja su cráter. Esta región es un destino exquisito por su atractivo paisaje, sus aguas termales y el Lago Arenal. A lo largo del recorrido podréis apreciar plantaciones agrícolas y fincas ganaderas. Tarde libre para disfrutar de las instalaciones del hotel.

Día 3 Volcán Arenal
Desayuno. Día libre para disfrutar de la zona, realizar alguna excursión opcional como la excursión Vida Campesina, donde se visita una finca campesina donde se producen cultivos orgánicos y utilizan prácticas responsables y amigables con el ambiente; o el tour al Parque Nacional Volcán Arenal. No te olvides de disfrutar de las piscinas de termales incluidas en el hotel.

Día 4 Volcán Arenal - Monteverde
Desayuno. Traslado hacia Monteverde, con una extensión de bosques lluviosos, nubosos y una biodiversidad espectacular. Monteverde es un importante destino de ecoturismo en Costa Rica. Hogar de uno de los hábitats más raros y únicos del planeta y una asombrosa diversidad de flora y fauna. Con su privilegiada localización en la división continental entre el Caribe y las costas del Pacífico, los bosques nublados ofrecen un microclima muy particular para las numerosas especies que habitan en la zona. Durante el trayecto, podrás disfrutar de paisajes realmente bellos y atravesarás algunas de las localidades más típicas del país.

Día 5 Monteverde
Desayuno. Día libre para descubrir y disfrutar de la naturaleza de la zona. Si os apetece realizar una excursión opcional os recomendamos un tour a los puentes colgantes y jardín de colibríes o un tour de café, caña de azucar y chocolate, donde aprenderás sobre estos tres productos básicos en la economía del país y en su vida diaria.

Día 6 Monteverde - Manuel Antonio
Desayuno. Hoy continuarás tu viaje descendiendo de las montañas hacia la cálida costa del Pacifico Central. Manuel Antonio, es el más pequeño de los parques nacionales de Costa Rica pero también uno de los más visitados por sus preciosas playas entre montañas, bosques y la vida silvestre en su hábitat natural. La magia de la playa y el verdor del bosque se juntan en un solo lugar, y el resultado es este paraíso natural. Tarde libre para disfrutar y relajarse en la playa sintiendo la brisa y escuchando los sonidos del mar, así como disfrutar de las facilidades que ofrece el hotel.

Día 7 Manuel Antonio
Desayuno en el hotel. Día libre para disfrutar de la playa, el sol y el mar y la probabilidad de cruzarte con diferentes especies de animales en su hábitat natural. También te recomendamos visitar por tu cuenta el parque nacional Manuel Antonio, que ofrece una combinación de bosque tropical muy húmedo donde coexisten especies de flora y fauna en peligro de extinción, un manglar, ambientes marinos, islas, una laguna de 14 hectáreas y varios senderos que te llevarán por un bosque primario. También disfrutarás de las impresionantes vistas al mar desde sus miradores y de las especies de fauna más sobresalientes que se pueden observar: el mono titi, el mono cara blanca, mono congo, el perezoso de 2 y 3 dedos, el mapache, el pizote, aves como el tucancillo y muchas otras especies más.

Día 8 Manuel Antonio - San José - Ciudad de Origen
Desayuno. Por la mañana, traslado al aeropuerto de San José para embarcar en vuelo de regreso a la ciudad de origen. Noche a bordo.

Día 9 Ciudad de Origen
Llegada.

PRECIO ORIENTATIVO **1.565 €**

SERVICIOS INCLUIDOS
- Vuelos en línea regular, clase turista.
- Traslados, según itinerario, en servicio compartido regular, en castellano.
- Alojamiento en hoteles previstos (o similares), según categoría elegida, en régimen de alojamiento y desayuno.
- Transporte en minibús turístico, con aire acondicionado.
- Seguro de viaje.
- Tasas aéreas y carburante.

EXPERIENCIAS OPCIONALES
- Tour a los puentes colgantes y jardín de colibríes.
- Tour al Parque Nacional Volcán Arenal.
- Tour de café, caña de azúcar y chocolate.

SALIDAS 2021
Del 1/6/21 al 14/12/21: diarias

HOTELES (indicados o similares)

Cat.	Ciudad	Hotel
B (3* Sup./4*)	San José	Park Inn by Radisson
	Arenal	Arenal Paraíso Resort Spa
	Monteverde	Trapp Family
	Manuel Antonio	San Bada
A (4*/4*Sup.)	San José	Hilton Garden Inn
	Arenal	Arenal Manoa
	Monteverde	Fonda Vela
	Manuel Antonio	Parador Resort & Spa

A TENER EN CUENTA
El Parque Nacional de Manuel Antonio cierra los martes.

ARENAL MANOA ****

VOLCÁN ARENAL.
LA FORTUNA.
COSTA RICA

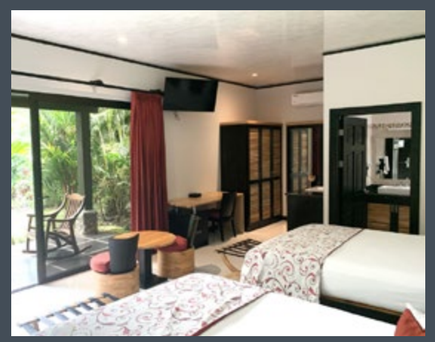

- 108 habitaciones
- Restaurante
- Bistro
- Piscina Termal
- Piscina Familiar
- 2 bares húmedos
- Spa
- 3 Salones para eventos

2020 Travelers' Choice Tripadvisor

TURISMO SOSTENIBLE

Safe travels

COSTA RICA AL NATURAL

San José, Volcán Arenal, Manuel Antonio y Playa Nicuesa

11 días / 9 noches.

info

PRECIO ORIENTATIVO **1.775 €**

Experimenta el contacto con la naturaleza desde el imponente volcán Arenal y la Catarata de la Fortuna, las hermosas playas y vistas del parque nacional Manuel Antonio y la combinación del bosque tropical y playa de Golfo Dulce.

Día 1 Ciudad de Origen - San José
Salida en vuelo con destino a San José. A la llegada, traslado al hotel y resto del día libre. La capital de San José se encuentra situada en medio del Valle Central y en centro del país, considerada como una de las ciudades más cosmopolitas de América Latina.

Día 2 San José - Volcán Arenal
Desayuno. Por la mañana traslado hacia las Llanuras del Norte donde os espera el impresionante y cónico Volcán Arenal, una de las maravillas naturales del país por su majestuosidad. Hoy en día no hay erupciones de lava, pero aún se puede observar el humo y ceniza que arroja por su cráter. Esta región es un destino atractivo por sus bellos paisajes, sus aguas termales, el Lago Arenal y una gran variedad de actividades que se pueden realizar en la zona. A lo largo del recorrido podréis apreciar plantaciones agrícolas, plantas ornamentales y fincas de ganado.

Día 3 Volcán Arenal
Desayuno. Hoy disfrutaréis de un recorrido a caballo entre bosques en regeneración, potreros y mirador de la catarata Pino Blanco. En el camino, podréis admirar la vegetación a lo largo del río Fortuna, cruzar un puente colgante y observar ranas, tucanes y algunos monos que habitan la zona. Una vez en el río y la catarata de la Fortuna, podréis daros un chapuzón, hacer fotografías o simplemente relajaros. Ya de regreso, visitaréis el centro de rescate cultural Indígena Maleku. En esta presentación aprenderéis sobre su vestimenta tradicional, su cultura, artesanía, creencias y lengua.

Día 4 Volcán Arenal - Manuel Antonio
Desayuno. Esta mañana vuestro viaje continúa hacia la cálida costa del Pacifico Central. El Parque de Manuel Antonio es considerado una de joyas naturales por su abundante diversidad de vida silvestre. La magia de la playa y el verdor del bosque se juntan en un solo lugar para dar lugar a un paraíso natural. Es el más pequeño de los parques nacionales de Costa Rica pero también uno de los más visitados por sus preciosas playas entre montañas, bosques y fauna en su hábitat natural.

Día 5 Manuel Antonio
Desayuno. Día libre para disfrutar de la playa el sol y el mar y la probabilidad de cruzarse con diferentes especies de animales. Dsifrutad de la playa, visitad por vuestra cuenta el Parque Nacional de Manuel Antonio donde además de las playas, podréis caminar por sus senderos o disfrutar de sus miradores desde donde observaréis la fauna local como: monos, perezosos, coaties y mapaches.

Día 6 Manuel Antonio - Playa Nicuesa (Pensión completa)
Desayuno. Hoy os dirigiréis hacia el Pacífico Sur, al muelle de Golfito, donde embarcaréis en una lancha que os llevará hasta Playa Nicuesa. Las espectaculares vistas de las montañas a lo largo de la costa del Pacífico y su exuberante vegetación os darán la bienvenida a medida que os aproximáis navegando por las aguas de color jade. Con suerte tendréis la oportunidad de avistar delfines. El lodge donde os alojaréis está ubicado dentro de la selva tropical frente a la Península de Osa, una experiencia verdaderamente única. Además, cuenta con una reserva de 165 hectáreas rodeada de selva tropical virgen, llena de árboles frutales y plantas con flores tropicales.

Día 7 Playa Nicuesa (Pensión completa)
Desayuno. Día libre para relajarse, escuchar a los monos aulladores, observar aves o simplemente descansar en una hamaca bajo un árbol junto al mar y disfrutar de las vistas del océano mientras escucháis la cadencia de las olas. Además, podréis disfrutar de los senderos naturales del lodge, kayaks y equipo de snorkel de uso libre.

Día 8 Playa Nicuesa (Pensión completa)
Desayuno. Día libre para continuar disfrutando del lodge, la playa o sus alrededores.

Día 9 Playa Nicuesa - San José
Desayuno. Por la mañana, traslado en lancha al muelle de Golfito y traslado al aeropuerto para embarcar en vuelo con destino San José. A la llegada, traslado al hotel y tarde libre para disfrutar de la ciudad y atractivos cercanos. Por la noche os recomendamos disfrutar de alguno de los restaurantes típicos costarricenses o de gastronomía internacional.

Día 10 San José - Ciudad de Origen
Desayuno. Tiempo libre hasta el momento de realizar el traslado al aeropuerto para embarcar en vuelo de regreso a la ciudad de origen. Noche a bordo.

Día 11 Ciudad de Origen
Llegada.

SERVICIOS INCLUIDOS
- Vuelos en línea regular, clase turista.
- Traslados, según itinerario, en servicio compartido regular, en castellano.
- Alojamiento en hoteles previstos (o similares), según categoría elegida, en régimen de alojamiento y desayuno.
- Pensión completa sin bebidas en Playa Nicuesa.
- Visitas, según itinerario, en servicio compartido regular, en castellano.
- Transporte en minibús turístico, con aire acondicionado.
- Seguro de viaje.
- Tasas aéreas y carburante.

EXPERIENCIAS DESTACADAS
- Cabalgata a la Catarata de la Fortuna.
- Visita de la Reserva Indígena Maleku.

SALIDAS 2021
Del 1/6/21 al 25/9/21: diarias
Del 11/11/21 al 15/12/21: diarias

HOTELES (indicados o similares)

Cat.	Ciudad	Hotel
B (3* Sup./4*)	San José	Park Inn by Radisson
	Volcán Arenal	Arenal Paraíso Resort Spa
	Manuel Antonio	San Bada
	Playa Nicuesa	Playa Nicuesa Rain Forest Lodge
A (4*/4*Sup.)	San José	Hilton Garden Inn
	Volcán Arenal	Arenal Manoa
	Manuel Antonio	Parador Resort & Spa
	Playa Nicuesa	Playa Nicuesa Rain Forest Lodge

A TENER EN CUENTA
El Parque Nacional de Manuel Antonio cierra los martes.
La franquicia de equipaje para el vuelo internos es de 20 kg.

ESENCIAS DE COSTA RICA CON GUANACASTE

San José, P.N.Tortuguero, Volcán Arenal, Monteverde y Guanacaste

12 días / 10 noches.

info

PRECIO ORIENTATIVO **1.945 €**

¿Estás listo para conocer Las Esencias de Costa Rica? Desde los canales de Tortuguero dentro del bosque lluvioso, a la majestuosidad del Volcán Arenal, el bosque nuboso de Monteverde o las maravillosas playas de Guanacaste en el Pacífico.

Día 1 Ciudad de Origen - San José
Salida en vuelo con destino a San José. A la llegada, traslado al hotel y resto del día libre. La capital de San José se encuentra situada en medio del Valle Central y en centro del país. Con un laberinto de calles y avenidas, aquí se pueden encontrar la mayoría de los museos de la ciudad, así como una serie de plazas, edificios históricos, museos, teatros y mercados artesanales. Además ofrece una variada oferta gastronómica tanto de comidas típicas como de cocina internacional.

Día 2 San José - Tortuguero (Pensión completa)
Desayuno. Traslado para atravesar el Parque Nacional Braulio Carrillo, el más extenso de la región central, hasta llegar a la zona de Guápiles en donde disfrutarás un delicioso desayuno típico. Pasarás a través de plantaciones de banano hasta llegar al embarcadero para subir a una lancha que recorrerá ríos y canales durante una hora y media hasta llegar al hotel a tiempo del almuerzo. Por la tarde, visita guiada al pintoresco pueblo de Tortuguero, verdadero encuentro con la cultura caribeña. Cena.

Día 3 Tortuguero (Pensión completa)
Desayuno. Hoy disfrutarás de una caminata guiada por senderos privados del lodge. Tras la misma, tiempo libre para disfrutar de las instalaciones de tu alojamiento hasta el almuerzo. Por la tarde, recorrido en bote por los canales del Parque Nacional de Tortuguero. Este parque es una de las áreas naturales de mayor biodiversidad, además de ser el área más importante de toda la mitad occidental del Caribe para el desove de la tortuga verde. Otras especies de tortugas marinas que también desovan en sus playas son: la tortuga baula y la carey. Te recomendamos la excursión nocturna para verlas, en temporada.

Día 4 Tortuguero - Volcán Arenal (Media pensión)
Desayuno. A media mañana volverás a embarcar en lancha de regreso a Guápiles. Tras el almuerzo, traslado hacia las Llanuras del Norte, donde te espera el impresionante Volcán Arenal, una de las maravillas naturales del país por su majestuosidad. A lo largo del recorrido y hasta llegar al pueblo La Fortuna, podrás apreciar plantaciones agrícolas y fincas ganaderas.

Día 5 Volcán Arenal
Desayuno. Día libre para disfrutar del a zona y de las instalaciones de tu hotel. También podrás realizar alguna actividad opcional entre las que te recomendamos un Tour de Café y Chocolate, en el que aprenderás sobre la importancia de estos dos productos en la economía y cultura de Costa Rica; una visita al Parque Nacional Volcán Arenal o una cabalgata a la Catarata de la Fortuna con visita al centro cultural indígena de Maleku.

Día 6 Volcán Arenal - Monteverde
Desayuno. Traslado hacia Monteverde, una extensión de bosques lluviosos y nubosos con una biodiversidad espectacular. Monteverde es el hogar de uno de los hábitats más raros y únicos del planeta y una asombrosa variedad de flora y fauna. Durante el trayecto, disfrutarás con los bellos paisajes y con algunas de las poblaciones típicas del país.

Día 7 Monteverde
Desayuno. Día libre para disfrutar de la zona. Monteverde cuenta con una posición única en la división continental entre el Caribe y las costas del Pacífico, ofreciendo bosques nublados con un microclima muy particular para las numerosas especies que habitan en esta hermosa zona.

Día 8 Monteverde - Guanacaste
Desayuno. Traslado hacia la costa del Pacífico de Costa Rica a la región de Guanacaste. Esta provincia ha ganado un nombre por sí misma como un paraíso tropical con una costa virgen, hermosas montañas y una serie de majestuosos volcanes. Guanacaste abarca la esquina noroeste del país, por lo que no es ninguna sorpresa que esta animada provincia sea el hogar de algunas de las playas más hermosas de Costa Rica.

Días 9 - 10 Guanacaste (Todo incluido)
Desayuno. Días libres para disfrutar de la playa, el sol y el mar o si lo prefieres, realizar alguna de las actividades opcionales que ofrece tu alojamiento.

Día 11 Guanacaste - San José - Ciudad de Origen
Desayuno. Traslado al aeropuerto de San José para embarcar en vuelo de regreso a la ciudad de origen. Noche a bordo.

Día 12 Ciudad de Origen
Llegada.

SERVICIOS INCLUIDOS
- Vuelos en línea regular, clase turista.
- Compensación huella de CO2 de todos los vuelos.
- Traslados, según itinerario, en servicio compartido regular, en castellano.
- Alojamiento en hoteles previstos (o similares), según categoría elegida, en régimen de alojamiento y desayuno.
- Pensión completa sin bebidas en Tortuguero y todo incluido en Guanacaste.
- 1 almuerzo según itinerario (sin bebidas).
- Visitas, según itinerario, en servicio compartido regular, en castellano.
- Transporte en minibús turístico, con aire acondicionado.
- Entrada al P.N. Tortuguero.
- Seguro de viaje.
- Tasas aéreas y carburante.

EXPERIENCIAS DESTACADAS
- Recorrido en lancha por los canales de Tortuguero.
- Paseo por el pueblo de Tortuguero.

EXPERIENCIAS OPCIONALES
- Tour Café y Chocolate.
- Excursión Volcán Arenal.
- Cabalgata a la Catarata de la Fortuna con visita al centro cultural indígena de Maleku.

SALIDAS 2021
Del 1/6/21 al 14/12/21: diarias

HOTELES (indicados o similares)

Cat.	Ciudad	Hotel
B (3* Sup./4*)	San José	Park Inn by Radisson
	Tortuguero	Mawamba Lodge
	Arenal	Arenal Paraíso
	Monteverde	Trapp Family Lodge
	Guanacaste	Occidental Papagayo
A (4*/4*Sup./5*)	San José	Hilton Garden Inn
	Tortuguero	Grupo Pachira
	Arenal	Arenal Manoa
	Monteverde	Fonda Vela Boutique
	Guanacaste	Riu Palace Costa Rica

A TENER EN CUENTA
El Hotel Occidental Papagayo, es sólo adultos.

PARQUES, VOLCANES Y PLAYAS

San José, P.N.Tortuguero, Volcán Arenal y Guanacaste

11 días / 9 noches.

info

Vive la experiencia de combinar atractivos naturales y culturales de Costa Rica visitando los hermosos volcanes de Irazú y Arenal, los maravillosos paisajes de los canales de Tortuguero y disfrutar de las hermosas playas de Guanacaste.

Día 1 Ciudad de Origen - San José
Salida en vuelo con destino a San José. A la llegada, traslado al hotel y resto del día libre. San José es una capital con numerosos lugares de interés que reflejan la historia de un pueblo, su arte, su cultura y su desarrollo. La ciudad ofrece atractivos turísticos como: edificios históricos, museos, teatros, mercados artesanales, parques y una variada oferta gastronómica.

Día 2 San José - Volcán Irazú - San José (Media pensión)
Desayuno. Hoy saldremos hacia el del Volcán Irazú en cuya cima se contemplan sus cráteres principales y, en días despejados, los océanos Atlántico y Pacífico. Posteriormente nos dirigiremos al Valle de Orosí, donde la naturaleza se desborda en escenarios de belleza inigualable. Almuerzo. Recorreremos el Jardín Botánico Lankester, que protege a más de 800 especies de orquídeas además de otro sin número de plantas. Por último, visitaremos la Basílica de la Virgen de los Ángeles, donde de acuerdo con la leyenda, la imagen de la Virgen se apareció a Juana Pereira, una indígena de la zona, en 1.635.

Día 3 San José - Tortuguero (Pensión completa)
Desayuno. Traslado para atravesar el Parque Nacional Braulio Carrillo, el más extenso de la región central, hasta llegar a la zona de Guápiles en donde disfrutarás un delicioso desayuno típico. Pasarás a través de plantaciones de banano hasta llegar al embarcadero para subir a una lancha que recorrerá ríos y canales durante una hora y media hasta llegar al hotel a tiempo del almuerzo. Por la tarde, visita guiada al pintoresco pueblo de Tortuguero, verdadero encuentro con la cultura caribeña. Cena.

Día 4 Tortuguero (Pensión completa)
Desayuno. Hoy disfrutarás de una caminata guiada por senderos privados del lodge. Tras la misma, tiempo libre para disfrutar de las instalaciones de tu alojamiento hasta el almuerzo. Por la tarde, recorrido en bote por los canales del Parque Nacional de Tortuguero. Este parque es uno de los bosques lluviosos más biodiversos de Costa Rica, hogar de 60 especies diferentes de mamíferos, más de 300 aves, 57 anfibios, 200 clases de plantas y más de 400 especies de árboles, una de las áreas silvestres de mayor biodiversidad biológica, famosa por ser hábitat de siete especies de tortugas. Te recomendamos la excursión nocturna de desove de tortugas en temporada. Cena.

Día 5 Tortuguero - Volcán Arenal (Media pensión)
Desayuno. A media mañana volverás a embarcar en lancha de regreso a Guápiles. Tras el almuerzo, traslado hacia las Llanuras del Norte, donde te espera el impresionante Volcán Arenal, una de las maravillas naturales del país por su majestuosidad. A lo largo del recorrido y hasta llegar al pueblo La Fortuna, podrás apreciar plantaciones agrícolas y fincas ganaderas.

Día 6 Volcán Arenal (Media pensión)
Desayuno. Hoy visitaremos una finca campesina donde se producen cultivos orgánicos y utilizan prácticas responsables y amables con el ambiente. Conoceremos la importancia de conservar la cultura y tradiciones típicas costarricenses y aprenderemos sobre los principales cultivos que han fortalecido la economía de Costa Rica. Nos deleitaremos con un almuerzo típico costarricense antes de regresar al hotel y disfrutar de sus piscinas de agua termales.

Día 7 Volcán Arenal - Guanacaste
Desayuno. Nos dirigiremos hacia la costa del Pacífico costarricense, en la región de Guanacaste. Esta provincia ha ganado un nombre por sí misma como un paraíso tropical con una costa virgen, hermosas montañas y una serie de majestuosos volcanes. Ya que Guanacaste abarca la esquina noroeste de Costa Rica, no debe ser ninguna sorpresa que ésta animada provincia sea el hogar de algunas de las playas más hermosas del país. Tarde libre.

Días 8 - 9 Guanacaste (Todo incluido)
Día libre para seguir disfrutando de las instalaciones del hotel, el mar, el sol, la arena y la playa. Podrás relajarte en la playa sintiendo la brisa marina y escuchando los sonidos del mar.

Día 10 Guanacaste - San José - Ciudad de Origen
Desayuno. Traslado al aeropuerto de San José para embarcar en vuelo de regreso a la ciudad de origen. Noche a bordo.

Día 11 Ciudad de Origen
Llegada

PRECIO ORIENTATIVO **1.995 €**

SERVICIOS INCLUIDOS
- Vuelos en línea regular, clase turista.
- Traslados, según itinerario, en servicio compartido regular, en castellano.
- Alojamiento en hoteles previstos (o similares), según categoría elegida, en régimen de alojamiento y desayuno.
- 3 almuerzos según itinerario (sin bebidas).
- Pensión completa sin bebidas en Tortuguero y todo incluido en Guanacaste.
- Visitas, según itinerario, en servicio compartido regular, en castellano.
- Transporte en minibús turístico, con aire acondicionado.
- Entrada al P.N. Tortuguero.
- Seguro de viaje.
- Tasas aéreas y carburante.

EXPERIENCIAS DESTACADAS
- Caminata por el Volcán Irazú.
- Recorrido por el Valle de Orosí.
- Visita al Jardín Botánica Lankester.
- Entrada a la Basílica de la Virgen de los Ángeles.
- Recorrido en lancha por los canales de Tortuguero.
- Paseo por el pueblo de Tortuguero.
- Visita Vida Campesina en Arenal.

SALIDAS 2021
Del 1/6/21 al 14/12/21: diarias

HOTELES (indicados o similares)

Cat.	Ciudad	Hotel
B (3* Sup./4*)	San José	Park Inn by Radisson
	Tortuguero	Mawamba Lodge
	Arenal	Arenal Paraíso
	Guanacaste	Occidental Papagayo
A (4*/4*Sup./5*)	San José	Hilton Garden Inn
	Tortuguero	Grupo Pachira
	Arenal	Arenal Manoa
	Guanacaste	Riu Palace Costa Rica

A TENER EN CUENTA

El Hotel Occidental Papagayo, es sólo adultos.

ESENCIAS DE COSTA RICA CON MANUEL ANTONIO

San José, P.N.Tortuguero, Volcán Arenal, Monteverde y Manuel Antonio

12 días / 10 noches.

info

¿Estás listo para conocer Las Esencias de Costa Rica? Desde los canales de Tortuguero dentro del bosque lluvioso, a la majestuosidad del Volcán Arenal, el bosque nuboso de Monteverde o el maravilloso Parque Nacional de Manuel Antonio en el Pacífico Central.

Día 1 Ciudad de Origen - San José
Salida en vuelo con destino a San José. A la llegada, traslado al hotel y resto del día libre. La capital de San José se encuentra situada en medio del Valle Central y en centro del país. Con un laberinto de calles y avenidas, aquí se pueden encontrar la mayoría de los museos de la ciudad, así como una serie de plazas, edificios históricos, museos, teatros y mercados artesanales. Además ofrece una variada oferta gastronómica tanto de comidas típicas como de cocina internacional.

Día 2 San José - Tortuguero (Pensión completa)
Desayuno. Traslado para atravesar el Parque Nacional Braulio Carrillo, el más extenso de la región central, hasta llegar a la zona de Guápiles en donde disfrutarás un delicioso desayuno típico. Pasarás a través de plantaciones de banano hasta llegar al embarcadero para subir a una lancha que recorrerá ríos y canales durante una hora y media hasta llegar al hotel a tiempo del almuerzo. Por la tarde, visita guiada al pintoresco pueblo de Tortuguero, verdadero encuentro con la cultura caribeña. Cena.

Día 3 Tortuguero (Pensión completa)
Desayuno. Hoy disfrutarás de una caminata guiada por senderos privados del lodge. Tras la misma, tiempo libre para disfrutar de las instalaciones de tu alojamiento hasta el almuerzo. Por la tarde, recorrido en bote por los canales del Parque Nacional de Tortuguero. Este parque es una de las áreas naturales de mayor biodiversidad, además de ser el área más importante de toda la mitad occidental del Caribe para el desove de la tortuga verde. Otras especies de tortugas marinas que también desovan en sus playas son: la tortuga baula y la carey. Te recomendamos la excursión nocturna para verlas, en temporada.

Día 4 Tortuguero - Volcán Arenal (Media pensión)
Desayuno. A media mañana volverás a embarcar en lancha de regreso a Guápiles. Tras el almuerzo, traslado hacia las Llanuras del Norte, donde te espera el impresionante Volcán Arenal, una de las maravillas naturales del país por su majestuosidad. A lo largo del recorrido y hasta llegar al pueblo La Fortuna, podrás apreciar plantaciones agrícolas y fincas ganaderas.

Día 5 Volcán Arenal
Desayuno. Día libre para disfrutar del a zona y de las instalaciones de tu hotel. También podrás realizar alguna actividad opcional entre las que te recomendamos un Tour de Café y Chocolate, en el que aprenderás sobre la importancia de estos dos productos en la economía y cultura de Costa Rica; una visita al Parque Nacional Volcán Arenal o una cabalgata a la Catarata de la Fortuna con visita al centro cultural indígena de Maleku.

Día 6 Volcán Arenal - Monteverde
Desayuno. Traslado hacia Monteverde, una extensión de bosques lluviosos y nubosos con una biodiversidad espectacular. Monteverde es el hogar de uno de los hábitats más raros y únicos del planeta y una asombrosa variedad de flora y fauna. Durante el trayecto, disfrutarás con los bellos paisajes y con algunas de las poblaciones típicas del país.

Día 7 Monteverde
Desayuno. Día libre para disfrutar de la zona. Monteverde cuenta con una posición única en la división continental entre el Caribe y las costas del Pacífico, ofreciendo bosques nublados con un microclima muy particular para las numerosas especies que habitan en esta hermosa zona.

Día 8 Monteverde - Manuel Antonio
Desayuno. Hoy descenderás desde las montañas hacia la cálida costa del Pacífico Central, a Playa Manuel Antonio donde se encuentra el más pequeño de los parques nacionales de Costa Rica pero también uno de los más visitados por sus preciosas playas entre montañas, sus bosques y la fauna en su hábitat natural.

Días 9 - 10 Manuel Antonio
Desayuno. Días libres para disfrutar de la playa, el sol y el mar o si lo prefieres, puedes visitar por tu cuenta el parque nacional Manuel Antonio que combina la selva tropical y playas rodeadas de frondosos bosques.

Día 11 Manuel Antonio - San José - Ciudad de Origen
Desayuno. Traslado al aeropuerto de San José para embarcar en vuelo de regreso a la ciudad de origen. Noche a bordo.

Día 12 Ciudad de Origen
Llegada.

PRECIO ORIENTATIVO **2.075 €**

SERVICIOS INCLUIDOS
- Vuelos en línea regular, clase turista.
- Traslados, según itinerario, en servicio compartido regular, en castellano.
- Alojamiento en hoteles previstos (o similares), según categoría elegida, en régimen de alojamiento y desayuno.
- Pensión completa sin bebidas en Tortuguero.
- 1 almuerzo según itinerario (sin bebidas).
- Visitas, según itinerario, en servicio compartido regular, en castellano.
- Transporte en minibús turístico, con aire acondicionado.
- Entradas al P.N.Tortuguero.
- Seguro de viaje.
- Tasas aéreas y carburante.

EXPERIENCIAS DESTACADAS
- Recorrido en lancha por los canales de Tortuguero.
- Paseo por el pueblo de Tortuguero.

EXPERIENCIAS OPCIONALES
- Tour Café y Chocolate.
- Excursión Volcán Arenal.
- Cabalgata a la Catarata de la Fortuna con visita al centro cultural indígena de Maleku.

SALIDAS 2021
Del 1/6/21 al 14/12/21: diarias

HOTELES (indicados o similares)

Cat.	Ciudad	Hotel
B (3* Sup./4*)	San José	Park Inn by Radisson
	Tortuguero	Mawamba Lodge
	Arenal	Arenal Paraíso
	Monteverde	Trapp Family Lodge
	Manuel Antonio	San Bada
A (4*/4*Sup.)	San José	Hilton Garden Inn
	Tortuguero	Grupo Pachira
	Arenal	Arenal Manoa
	Monteverde	Fonda Vela Boutique
	Manuel Antonio	Parador Resort & Spa

A TENER EN CUENTA

El Parque Nacional de Manuel Antonio cierra los martes.

COSTA RICA DE COSTA A COSTA

San José, P.N. Tortuguero, Puerto Viejo de Limón, Volcán Arenal y Manuel Antonio

12 días / 10 noches.

info

Descubre Costa Rica del Atlántico al Pacífico. Desde los canales de Tortuguero, las hermosas playas y cultura caribeñas, pasando por el espectacular Volcán Arenal y terminando en las aguas de la costa del Pacífico Central.

Día 1 Ciudad de Origen - San José
Salida en vuelo con destino a San José. A la llegada, traslado al hotel y resto del día libre. La ciudad se encuentra en un punto estratégico cerca de los principales atractivos turísticos y donde podrás encontrar una variada oferta gastronómica.

Día 2 San José - Tortuguero (Pensión completa)
Desayuno. Traslado para atravesar el Parque Nacional Braulio Carrillo, el más extenso de la región central, hasta llegar a la zona de Guápiles en donde disfrutarás un delicioso desayuno típico. Pasarás a través de plantaciones de banano hasta llegar al embarcadero para subir a una lancha que recorrerá ríos y canales durante una hora y media hasta llegar al hotel a tiempo del almuerzo. Por la tarde, visita guiada al pintoresco pueblo de Tortuguero, verdadero encuentro con la cultura caribeña. Cena.

Día 3 Tortuguero (Pensión completa)
Desayuno. Hoy realizarás una caminata guiada por senderos privados del lodge. Tras la misma, tiempo libre para disfrutar de las instalaciones de tu alojamiento hasta el almuerzo. Por la tarde, recorrido en bote por los canales del Parque Nacional de Tortuguero. Este parque es uno de los bosques lluviosos más biodiversos de Costa Rica, hogar de 60 especies diferentes de mamíferos, más de 300 aves, 57 anfibios, 200 clases de plantas y más de 400 especies de árboles, una de las áreas silvestres de mayor biodiversidad biológica, famosa por ser hábitat de siete especies de tortugas. Te recomendamos la excursión nocturna de desove de tortugas en temporada. Cena.

Día 4 Tortuguero - Puerto Viejo de Limón
(Media pensión)
Desayuno. A media mañana volverás a embarcar en lancha de regreso a Guápiles. Tras el almuerzo, traslado hacia el Caribe Sur, a Puerto Viejo de Limón. Esta zona del Caribe se identifica por su riqueza cultural llena de matices de los descendientes de africanos e indígenas y que finalmente forman una mezcla única en el país y con una oferta gastronómica muy interesante.

Día 5 Puerto Viejo de Limón
Desayuno. Día libre para disfrutar de las hermosas playas, cubiertas de vegetación tropical que permiten la mezcla de actividades de aventura e historia natural que se complementan con la cultura, la gastronomía caribeña y la combinación de música calypso y reggae. Destacan los arrecifes coralinos, la vegetación costera y bosques de altura media. Te recomendamos alquilar una bicicleta y visitar las playas aledañas como Punta Cocles, Punta Uva y Manzanillo, así como también visitar y disfrutar del Refugio de Vida Silvestre Gandoca Manzanillo o el Parque Nacional Cahuita.

Día 6 Puerto Viejo de Limón - Volcán Arenal
Desayuno. Traslado hacia las Llanuras del Norte donde te espera el impresionante Volcán Arenal, una de las maravillas naturales del país por su majestuosidad. A lo largo del recorrido y hasta llegar al pequeño pueblo de La Fortuna, podrás apreciar plantaciones agrícolas y fincas ganaderas.

Día 7 Volcán Arenal (Media pensión)
Desayuno. Hoy disfrutarás de una caminata al Sendero Mirador 1968, donde podrás admirar la vegetación y el terreno cambiante de los antiguos ríos de lava y además disfrutar de unas vistas del lago como en ningún otro sitio en Arenal. Almuerzo en el Mirador en medio de un hermoso paisaje. Tarde libre.

Día 8 Volcán Arenal - Manuel Antonio
Desayuno. Esta mañana tu viaje te llevará hacia el cálido Pacifico Central, a Playa Manuel Antonio donde se encuentra el más pequeño de los parques nacionales de Costa Rica pero también uno de los más visitados por sus preciosas playas entre montañas, sus bosques y la fauna en su hábitat natural.

Día 9 Manuel Antonio
Desayuno. Día libre. Si decides pasear, a lo mejor te encuentras con la fauna autóctona como monos, pizotes y aves, entre otros. Otra opción sería relajarte en la playa sintiendo la brisa, escuchando los sonidos del mar y disfrutando de los hermosos paisajes.

Día 10 Manuel Antonio
Desayuno. Día libre donde te recomendamos visitar por tu cuenta el parque nacional Manuel Antonio que combina la selva tropical y playas rodeadas de frondosos bosques, hogar de osos perezosos, iguanas, monos ardilla y numerosas especies de aves.

Día 11 Manuel Antonio - San José - Ciudad de Origen
Desayuno. Traslado al aeropuerto de San José para embarcar en vuelo de regreso a la ciudad de origen. Noche a bordo.

Día 12 Ciudad de Origen
Llegada.

PRECIO ORIENTATIVO **2.150 €**

SERVICIOS INCLUIDOS
- Vuelos en línea regular, clase turista.
- Traslados, según itinerario, en servicio compartido regular, en castellano.
- Alojamiento en hoteles previstos (o similares), según categoría elegida, en régimen de alojamiento y desayuno.
- 2 almuerzos según itinerario (sin bebidas).
- Pensión completa sin bebidas en Tortuguero.
- Visitas, según itinerario, en servicio compartido regular, en castellano.
- Transporte en minibús turístico, con aire acondicionado.
- Entradas al P.N.Tortuguero.
- Seguro de viaje.
- Tasas aéreas y carburante.

EXPERIENCIAS DESTACADAS
- Recorrido en lancha por los canales de Tortuguero.
- Paseo por el pueblo de Tortuguero.
- Caminata al Sendero Mirador 1968 con almuerzo.

SALIDAS 2021
Del 1/6/21 al 30/11/21: diarias

HOTELES (indicados o similares)

Cat.	Ciudad	Hotel
B (3* Sup./4*)	San José	Park Inn by Radisson
	Tortuguero	Mawamba Lodge
	Puerto Viejo	Namuwoki Lodge
	Arenal	Arenal Paraíso
	Manuel Antonio	San Bada
A (4*/4* Sup.)	San José	Hilton Garden Inn
	Tortuguero	Grupo Pachira
	Puerto Viejo	Le Cameleon
	Arenal	Arenal Manoa
	Manuel Antonio	Parador Resort & Spa

A TENER EN CUENTA

El Parque Nacional de Manuel Antonio cierra los martes.

Los alojamientos de Tortuguero no tienen categoría hotelera normal al ser lodges.

GRUPO PACHIRA
TORTUGUERO • COSTA RICA

¡Conoce esta maravilla natural!
De una forma sostenible e inolvidable.

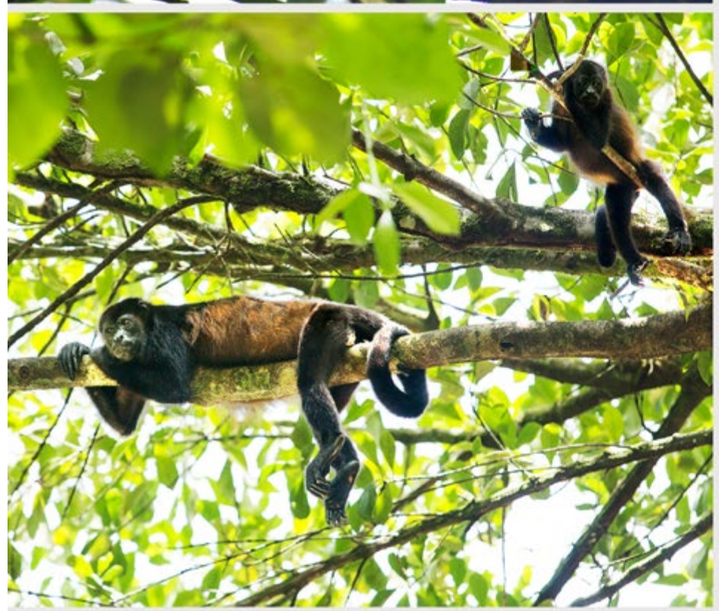

EVERGREEN LODGE
PACHIRA LODGE
HOTEL & SPA ANINGA

COSTA RICA EN FAMILIA CON MANUEL ANTONIO

San José, Tortuguero, Volcán Arenal, Monteverde y Manuel Antonio

12 días / 10 noches.

info

Un destino familiar donde los pequeños y los mayores podréis disfrutar de una naturaleza desbordante navegando por los canales de Tortuguero, aprendiendo sobre la cultura tica, y disfrutando de las playas de Manuel Antonio.

Día 1 Ciudad de Origen - San José
Salida en vuelo con destino a San José. A la llegada, os trasladarán al hotel y dispondréis del resto del día libre.

Día 2 San José - Tortuguero (Pensión completa)
Desayuno. Atravesaréis el Parque Nacional Braulio Carrillo, el más extenso de la región central, hasta llegar a la zona de Guápiles en donde disfrutaréis un delicioso desayuno típico. Pasaréis a través de plantaciones de banano hasta llegar al embarcadero para subir a una lancha que recorrerá ríos y canales durante una hora y media hasta llegar al hotel a tiempo del almuerzo. Por la tarde, visitaréis al pintoresco pueblo de Tortuguero, verdadero encuentro con la cultura caribeña. Cena.

Día 3 Tortuguero (Pensión completa)
Desayuno. Hoy realizaréis un recorrido guiado por los senderos privados del lodge. Tras el mismo, tiempo libre para disfrutar de las instalaciones de vuestro alojamiento hasta el almuerzo. Por la tarde tendréis un recorrido en bote por los canales del Parque Nacional de Tortuguero. Este parque es uno de los bosques lluviosos más biodiversos de Costa Rica, hogar de 60 especies diferentes de mamíferos, más de 300 aves, 57 anfibios, 200 clases de plantas y más de 400 especies de árboles, una de las áreas silvestres de mayor biodiversidad biológica, famosa por ser hábitat de siete especies de tortugas. Os recomendamos una excursión nocturna de desove de tortugas en temporada. Cena.

Día 4 Tortuguero - Volcán Arenal (Media pensión)
Desayuno. A media mañana volveréis a embarcar en lancha de regreso a Guápiles. Tras el almuerzo, traslado hacia las Llanuras del Norte, donde os espera el impresionante Volcán Arenal, una de las maravillas naturales del país por su majestuosidad. A lo largo del recorrido y hasta llegar al pueblo La Fortuna, podréis apreciar plantaciones agrícolas y fincas ganaderas.

Día 5 Volcán Arenal (Media pensión)
Desayuno. Hoy realizaréis una visita una finca campesina donde se producen cultivos orgánicos y donde se utilizan prácticas responsables y amigables con el medioambiente. Conoceréis la importancia de conservar la cultura y tradiciones típicas costarricenses y aprenderéis sobre los principales cultivos que han fortalecido la economía de Costa Rica. Luego disfrutaréis de un almuerzo típico costarricense. Por la tarde, realizaréis una caminata dentro del Parque Nacional Volcán Arenal, que os llevará a través de terreno cambiante de los antiguos ríos de lava llamada las coladas, donde podréis observar una gran variedad de flora y fauna propias de la zona.

Día 6 Arenal - Monteverde
Desayuno. Traslado hacia Monteverde, una extensión de bosques lluviosos y nubosos con una biodiversidad espectacular. Monteverde es el hogar de uno de los hábitats más raros y únicos del planeta y una asombrosa variedad de flora y fauna. Durante el trayecto, disfrutaréis con los bellos paisajes y con algunas de las poblaciones típicas del país.

Día 7 Monteverde
Desayuno. Hoy os espera un día de aventura en la naturaleza en el Parque Selvatura donde caminaréis a través de los puentes colgantes, para admirar el dosel del bosque nuboso a vuestro propio ritmo. Disfrutaréis de la oportunidad de apreciar una amplia variedad de flora y fauna y observar la biodiversidad endémica del bosque nuboso, la cual no se encuentra en ninguna otra parte del mundo. Los puentes colgantes os ofrecen el mejor punto de observación para disfrutar esta belleza natural. Después, podréis apreciar el jardín de colibríes con más de 14 especies de estas simpáticas aves.

Día 8 Monteverde - Manuel Antonio
Desayuno. Hoy seréis trasladados desde las montañas hacia la cálida costa del Pacífico Central, a Playa Manuel Antonio donde se encuentra el más pequeño de los parques nacionales de Costa Rica pero también uno de los más visitados por sus preciosas playas entre montañas, sus bosques y la fauna en su hábitat natural.

Días 9 - 10 Manuel Antonio
Desayuno. Días libres para disfrutar de la playa, el sol y el mar o si lo preferís, visitar el Parque Nacional.

Día 11 Manuel Antonio - San José - Ciudad de Origen
Desayuno. Traslado al aeropuerto de San José para embarcar en vuelo de regreso a la ciudad de origen. Noche a bordo.

Día 12 Ciudad de Origen
Llegada.

PRECIO ORIENTATIVO **2.265 €**

SERVICIOS INCLUIDOS
- Vuelos en línea regular, clase turista.
- Compensación huella de CO2 de todos los vuelos.
- Traslados, según itinerario, en servicio compartido regular, en castellano.
- Alojamiento en hoteles previstos (o similares), según categoría elegida, en régimen de alojamiento y desayuno.
- Pensión completa sin bebidas en Tortuguero.
- 2 almuerzos según itinerario (sin bebidas).
- Visitas, según itinerario, en servicio compartido regular, en castellano.
- Transporte en minibús turístico, con aire acondicionado.
- Entrada al P.N. Tortuguero, P.N.Volcán Arenal y Selvatura.
- Seguro de viaje.
- Tasas aéreas y carburante.

EXPERIENCIAS DESTACADAS
- Recorrido en lancha por los canales de Tortuguero.
- Paseo por el pueblo de Tortuguero.
- Visita Finca Campesina.
- Caminata por el P.N. Volcán Arenal.
- Entrada a Selvatura.

SALIDAS 2021
Del 1/6/21 al 14/12/21: diarias

HOTELES (indicados o similares)

Cat.	Ciudad	Hotel
B (3* Sup./4*)	San José	Park Inn by Radisson
	Tortuguero	Mawamba Lodge
	Arenal	Arenal Paraíso
	Monteverde	Trapp Family Lodge
	Manuel Antonio	San Bada
A (4*/4*Sup./5*)	San José	Hilton Garden Inn
	Tortuguero	Grupo Pachira
	Arenal	Arenal Manoa
	Monteverde	Fonda Vela Boutique
	Manuel Antonio	Parador Resort & Spa

A TENER EN CUENTA
El Parque Nacional de Manuel Antonio cierra los martes.

COSTA RICA EN FAMILIA CON GUANACASTE

San José, Tortuguero, Volcán Arenal, Monteverde y Guanacaste

12 días / 10 noches.

info

Un destino familiar donde los pequeños y los mayores podréis disfrutar de una naturaleza desbordante navegando por los canales de Tortuguero, aprendiendo sobre la cultura tica, y disfrutando de las playas de Guanacaste.

Día 1 Ciudad de Origen - San José
Salida en vuelo con destino a San José. A la llegada, os trasladarán al hotel y dispondréis del resto del día libre.

Día 2 San José - Tortuguero (Pensión completa)
Desayuno. Atravesaréis el Parque Nacional Braulio Carrillo, el más extenso de la región central, hasta llegar a la zona de Guápiles en donde disfrutaréis un delicioso desayuno típico. Pasaréis a través de plantaciones de banano hasta llegar al embarcadero para subir a una lancha que recorrerá ríos y canales durante una hora y media hasta llegar al hotel a tiempo del almuerzo. Por la tarde, visitaréis al pintoresco pueblo de Tortuguero, verdadero encuentro con la cultura caribeña. Cena.

Día 3 Tortuguero (Pensión completa)
Desayuno. Hoy realizaréis un recorrido guiado por los senderos privados del lodge. Tras el mismo, tiempo libre para disfrutar de las instalaciones de vuestro alojamiento hasta el almuerzo. Por la tarde tendréis un recorrido en bote por los canales del Parque Nacional de Tortuguero. Este parque es uno de los bosques lluviosos más biodiversos de Costa Rica, hogar de 60 especies diferentes de mamíferos, más de 300 aves, 57 anfibios, 200 clases de plantas y más de 400 especies de árboles, una de las áreas silvestres de mayor biodiversidad biológica, famosa por ser hábitat de siete especies de tortugas. Os recomendamos una excursión nocturna de desove de tortugas en temporada. Cena.

Día 4 Tortuguero - Volcán Arenal (Media pensión)
Desayuno. A media mañana volveréis a embarcar en lancha de regreso a Guápiles. Tras el almuerzo, traslado hacia las Llanuras del Norte, donde os espera el impresionante Volcán Arenal, una de las maravillas naturales del país por su majestuosidad. A lo largo del recorrido y hasta llegar al pueblo La Fortuna, podréis apreciar plantaciones agrícolas y fincas ganaderas.

Día 5 Volcán Arenal (Media pensión)
Desayuno. Hoy realizaréis una visita una finca campesina donde se producen cultivos orgánicos y donde se utilizan prácticas responsables y amigables con el medioambiente. Conoceréis la importancia de conservar la cultura y tradiciones típicas costarricenses y aprenderéis sobre los principales cultivos que han fortalecido la economía de Costa Rica. Luego disfrutaréis de un almuerzo típico costarricense. Por la tarde, realizaréis una caminata dentro del Parque Nacional Volcán Arenal, que os llevará a través de terreno cambiante de los antiguos ríos de lava llamada las coladas, donde podréis observar una gran variedad de flora y fauna propias de la zona.

Día 6 Arenal - Monteverde
Desayuno. Traslado hacia Monteverde, una extensión de bosques lluviosos y nubosos con una biodiversidad espectacular. Monteverde es el hogar de uno de los hábitats más raros y únicos del planeta y una asombrosa variedad de flora y fauna. Durante el trayecto, disfrutaréis con los bellos paisajes y con algunas de las poblaciones típicas del país.

Día 7 Monteverde
Desayuno. Hoy os espera un día de aventura en la naturaleza en el Parque Selvatura donde caminaréis a través de los puentes colgantes, para admirar el dosel del bosque nuboso a vuestro propio ritmo. Disfrutaréis de la oportunidad de apreciar una amplia variedad de flora y fauna y observar la biodiversidad endémica del bosque nuboso, la cual no se encuentra en ninguna otra parte del mundo. Los puentes colgantes os ofrecen el mejor punto de observación para disfrutar esta belleza natural. Después, podréis apreciar el jardín de colibríes con más de 14 especies de estas simpáticas aves.

Día 8 Monteverde - Guanacaste
Desayuno. Hoy seréis trasladados hacia la costa del Pacífico de Costa Rica a la región de Guanacaste. Esta provincia ha ganado un nombre por sí misma como un paraíso tropical con una costa virgen, hermosas montañas y una serie de majestuosos volcanes. Guanacaste abarca la esquina noroeste del país, por lo que no es ninguna sorpresa que esta animada provincia sea el hogar de algunas de las playas más hermosas de Costa Rica.

Días 9 - 10 Guanacaste
Desayuno. Días libres para disfrutar de la playa, el sol y el mar o si lo prefieres, realizar alguna de las actividades opcionales que ofrece tu alojamiento.

Día 11 Guanacaste - San José - Ciudad de Origen
Desayuno. Traslado al aeropuerto de San José para embarcar en vuelo de regreso a la ciudad de origen. Noche a bordo.

Día 12 Ciudad de Origen
Llegada.

PRECIO ORIENTATIVO **2.250 €**

SERVICIOS INCLUIDOS
- Vuelos en línea regular, clase turista.
- Compensación huella de CO2 de todos los vuelos.
- Traslados, según itinerario, en servicio compartido regular, en castellano.
- Alojamiento en hoteles previstos (o similares), según categoría elegida, en régimen de alojamiento y desayuno.
- Pensión completa sin bebidas en Tortuguero y todo incluido en Guanacaste.
- 2 almuerzos según itinerario (sin bebidas).
- Visitas, según itinerario, en servicio compartido regular, en castellano.
- Transporte en minibús turístico, con aire acondicionado.
- Entrada al P.N. Tortuguero, P.N.Volcán Arenal y Selvatura.
- Seguro de viaje.
- Tasas aéreas y carburante.

EXPERIENCIAS DESTACADAS
- Recorrido en lancha por los canales de Tortuguero.
- Paseo por el pueblo de Tortuguero.
- Visita Finca Campesina.
- Caminata por el P.N. Volcán Arenal.
- Entrada a Selvatura.

SALIDAS 2021
Del 1/6/21 al 14/12/21: diarias

HOTELES (indicados o similares)

Cat.	Ciudad	Hotel
B (3* Sup./4*/5*)	San José	Park Inn by Radisson
	Tortuguero	Mawamba Lodge
	Arenal	Arenal Paraíso
	Monteverde	Trapp Family Lodge
	Guanacaste	Riu Palace Costa Rica
A (4*/4*Sup./5*)	San José	Hilton Garden Inn
	Tortuguero	Grupo Pachira
	Arenal	Arenal Manoa
	Monteverde	Fonda Vela Boutique
	Guanacaste	Riu Palace Costa Rica

NUEVA YORK Y COSTA RICA EXPRESS

Nueva York

12 días / 10 noches.

info

Un combinado espectacular. Lo mejor de una gran metrópolis, con grandes rascacielos, actividad constante y ritmo trepidante, con el contraste de la naturaleza apabullante de Costa Rica con sus volcanes y playas.

Día 1 Ciudad de Origen - Nueva York
Salida en vuelo con destino Nueva York. A la llegada, traslado al hotel y resto del día libre.

Día 2 Nueva York
Hoy realizarás la visita panorámica de esta increíble ciudad. Durante esta mañana disfrutarás de algunas de las vistas más icónicas de Manhattan y te ayudará a situarte para cuando explores la ciudad por tu cuenta. Se bordeará Central Park, en el oeste pasaremos por el Lincoln Center hasta llegar a Harlem para después continuar hacia el sur por el lado este del parque bajando por la 5ª Avenida. Pasaréis por el Rockefeller Center, veréis el célebre edificio Flat Iron, el Greenwich Village, el barrio del SoHo y el conocido Chinatown. El recorrido finalizará en Battery Park, con vistas a la Bahía de Nueva York y de la Estatua de la Libertad. Resto del día libre para explorar la ciudad por tu cuenta.

Día 3 Nueva York
Día libre para continuar explorando la Gran Manzana.

Día 4 Nueva York - San José
Traslado al aeropuerto para embarcar en vuelo con destino San José. A la llegada, traslado a tu hotel y resto del día libre. La capital de San José se encuentra situada en medio del Valle Central y en centro del país. Con un laberinto de calles y avenidas, aquí se pueden encontrar la mayoría de los museos de la ciudad, así como una serie de plazas, edificios históricos, museos, teatros y mercados artesanales. Además, ofrece una variada oferta gastronómica tanto de comidas típicas como de cocina internacional.

Días 5 San José - Volcán Arenal
Desayuno. Por la mañana traslado hacia las Llanuras del Norte donde os espera el sorprendente Volcán Arenal, una de las maravillas naturales del país por su majestuosidad. Hoy en día no hay erupciones de lava, pero aún se puede observar el humo y la ceniza que arroja su cráter. Esta región es un destino exquisito por su atractivo paisaje, sus aguas termales y el Lago Arenal. A lo largo del recorrido podréis apreciar plantaciones agrícolas y fincas ganaderas. Tarde libre para disfrutar de las instalaciones del hotel.

Día 6 Volcán Arenal
Desayuno. Día libre para disfrutar de la zona, realizar alguna excursión opcional como una Cabalgata a la catarata de la Fortuna y Centro Cultural Villa Maleku en la que podréis disfrutar de unos paisajes impresionantes además de aprender sobre una de las culturas nativas del país; o un Tour de Café y Chocolate donde aprenderéis sobre los procesos necesarios que convierten estos dos productos en básicos para la economía del país. No os olvidéis de disfrutar de las piscinas de termales incluidas en el hotel.

Día 7 Volcán Arenal - Manuel Antonio
Desayuno. Esta mañana vuestro viaje continúa hacia la cálida costa del Pacífico Central. El Parque de Manuel Antonio es considerado una de joyas naturales por su abundante diversidad de vida silvestre. La magia de la playa y el verdor del bosque se juntan en un solo lugar para dar lugar a un paraíso natural. Es el más pequeño de los parques nacionales de Costa Rica pero también uno de los más visitados por sus preciosas playas entre montañas, bosques y fauna en su hábitat natural.

Días 8 - 9 Manuel Antonio
Desayuno. Días libres para que podáis disfrutar de la playa el sol y el mar y la probabilidad de cruzaros con diferentes especies de animales. Podréis relajaros en la playa, visitar por vuestra cuenta el Parque Nacional de Manuel Antonio donde además de las playas, podréis caminar por sus senderos o disfrutar de sus miradores desde donde observaréis la fauna local como: monos, perezosos, coaties y mapaches.

Día 10 Manuel Antonio - San José
Desayuno. Hoy realizaréis el traslado a San José, donde pasaréis la última noche. Os recomendamos aprovechar para degustar una última comida típica costarricense con productos típicos.

Día 11 San José - Ciudad de Origen
Desayuno. Traslado al aeropuerto de San José para embarcar en vuelo de regreso a la ciudad de origen. Noche a bordo.

Día 12 Ciudad de Origen
Llegada.

PRECIO ORIENTATIVO **1.925 €**

SERVICIOS INCLUIDOS
- Vuelos en línea regular, clase turista.
- Compensación huella de CO2 de todos los vuelos.
- Traslados, según itinerario, en servicio compartido regular, en castellano.
- Alojamiento en hoteles previstos (o similares), según categoría elegida, en régimen indicado en itienrario.
- Visitas, según itinerario, en servicio compartido regular, en castellano.
- Transporte en Costa Rica en minibús turístico, con aire acondicionado.
- Seguro de viaje.
- Tasas aéreas y carburante.

EXPERIENCIAS DESTACADAS
- Visita de Nueva York.

EXPERIENCIAS OPCIONALES
- Cabalgata a la catarta de la Fortuna y Centro Cultural Maleku.
- Tour de Café y Chocolate.

SALIDAS 2021
Del 1/6/21 al 30/11/21: diarias

HOTELES (indicados o similares)

Cat.	Ciudad	Hotel
B (3* Sup./4*)	Nueva York	The New Yorker
	San José	Park Inn by Radisson
	Arenal	Arenal Paraíso
	Manuel Antonio	San Bada
A (4*/4*Sup./5*)	Nueva York	Riu Plaza New York
	San José	Hilton Garden Inn
	Arenal	Arenal Manoa
	Manuel Antonio	Parador Resort & Spa

A TENER EN CUENTA

Resort fee en el hotel de Nueva York, pago directo en destino, aprox. Hab./noche: The New Yorker: 32 USD ; Riu Plaza: 15 USD.

El Parque Nacional de Manuel Antonio cierra los martes.

COSTA RICA Y NICARAGUA, NATURALEZA Y TRADICIÓN

San José, Tortuguero, Volcán Arenal, Guanacaste, Managua, León y Granada

info

13 días / 11 noches.

Descubre Costa Rica y Nicaragua en una mezcla de culturas y paisajes, visitando el bosque lluvioso, los canales de Tortuguero, el volcán Arenal, las playas de Guanacaste, la colonial León, el volcán de Masaya y la riqueza cultural, y artesanal de Granada.

Día 1 Ciudad de Origen - San José
Salida en vuelo con destino a San José. A la llegada, traslado al hotel y resto del día libre.

Día 2 San José - Tortuguero (Pensión completa)
Desayuno. Traslado para atravesar el Parque Nacional Braulio Carrillo, el más extenso de la región central, hasta llegar a la zona de Guápiles en donde disfrutarás un delicioso desayuno típico. Pasarás a través de plantaciones de banano hasta llegar al embarcadero para subir a una lancha que recorrerá ríos y canales durante una hora y media hasta llegar al hotel a tiempo del almuerzo. Por la tarde, visita guiada al pintoresco pueblo de Tortuguero, verdadero encuentro con la cultura caribeña. Cena.

Día 3 Tortuguero (Pensión completa)
Desayuno. Hoy disfrutarás de una caminata guiada por senderos privados del lodge. Tras la misma, tiempo libre para disfrutar de las instalaciones de tu alojamiento hasta el almuerzo. Por la tarde, recorrido en bote por los canales del Parque Nacional de Tortuguero. Este parque es una de las áreas naturales de mayor biodiversidad, además de ser el área más importante de toda la mitad occidental del Caribe para el desove de la tortuga verde. Otras especies de tortugas marinas que también desovan en sus playas son: la tortuga baula y la carey. Te recomendamos la excursión nocturna para verlas, en temporada.

Día 4 Tortuguero - Volcán Arenal (Media pensión)
Desayuno. A media mañana volverás a embarcar en lancha de regreso a Guápiles. Tras el almuerzo, traslado hacia las Llanuras del Norte, donde te espera el impresionante Volcán Arenal, una de las maravillas naturales del país por su majestuosidad. A lo largo del recorrido y hasta llegar al pueblo La Fortuna, podrás apreciar plantaciones agrícolas y fincas ganaderas.

Día 5 Volcán Arenal
Desayuno. Disfruta y siente la adrenalina con los circuitos de tirolinas de Sky Trek. Comenzarás el recorrido en la cima de la montaña, viajando en teleférico hasta la primera plataforma, mientras admiras las mejores vistas de los alrededores. A partir de ahí, comenzará el circuito de tirolinas bajando la montaña. Los cables se extienden de montaña en montaña, alcanzando increíbles longitudes y alturas, cruzando cañones, entre los bosques, e incluso a veces entre nubes.

Día 6 Volcán Arenal - Guanacaste
Desayuno. Hoy te dirigirás hacia la costa del Pacífico, en la región de Guanacaste. Esta provincia ha ganado un nombre por sí misma como un paraíso tropical con una costa virgen, hermosas montañas, una serie de majestuosos volcanes y algunas de las playas más hermosas de Costa Rica.

Día 7 Guanacaste
Día libre para disfrutar de la playa e instalaciones del hotel.

Día 8 Guanacaste - Peñas Blancas - Managua - León
Desayuno. Salida por la mañana a Peñas Blancas donde realizarás los trámites para cruzar la frontera con Nicaragua. A la salida de la aduana, os esperará vuestro chófer para ser traslados a León, haciendo antes un breve recorrido guiado por la ciudad de Managua.

Día 9 León
Desayuno. Descubre la ciudad colonial de León fundada en 1.524, primera capital de Nicaragua. Pasearás por la plaza de la ciudad y admirarás la Catedral de La Asunción, visitarás el mercado local, iglesias y museos en un recorrido a pie con vuestro guía local. Resto del día libre.

Día 10 León - Granada
Desayuno. Salida hacia Granada. En ruta visitarás las Ruinas de León Viejo, declarado Patrimonio de la Humanidad en el año 2000. Por la tarde, explorarás el Parque Nacional Volcán Masaya para visitar el primer y más grande parque nacional establecido en Nicaragua desde 1979. Disfrutarás de tiempo libre para comprar recuerdos en el Mercado de Artesanía en Masaya antes de continuar al encantador mirador de Catarina.

Día 11 Granada
Desayuno. Descubre Granada, la ciudad colonial más bella y cautivadora y el asentamiento europeo más antiguo continuamente habitado en Nicaragua. Fundada por el capitán español Francisco Hernández de Córdoba en 1.524. Tras la visita disfrutarás de un agradable paseo en lancha a través de los exuberantes y románticos islotes volcánicos de Lago de Nicaragua.

Día 12 Granada - Managua - Ciudad de Origen
Desayuno. Esta mañana visitarás los talleres de cerámica precolombina en el poblado de San Juan de Oriente, para después continuar hacia el aeropuerto y embarcar en vuelo de regreso a la ciudad de origen. Noche a bordo.

Día 13 Ciudad de Origen
Llegada.

PRECIO ORIENTATIVO **2.975 €**

SERVICIOS INCLUIDOS
- Vuelos en línea regular, clase turista.
- Traslados, según itinerario, en servicio compartido regular, en castellano.
- Alojamiento en hoteles previstos (o similares), según categoría elegida, en régimen de alojamiento y desayuno.
- 1 almuerzo según itinerario (sin bebidas).
- Pensión completa (sin bebidas) en Tortuguero.
- Visitas, según itinerario, en servicio compartido regular, en castellano.
- Transporte en autocar, minibús o minivan (según número de pasajeros), con aire acondicionado.
- Entradas al P.N. Tortuguero.
- Seguro de viaje.
- Tasas aéreas y carburante.

EXPERIENCIAS DESTACADAS
- Recorrido en lancha por los canales de Tortuguero.
- Paseo por el pueblo de Tortuguero.
- Teleférico y circuito de Tirolinas en Arenal.
- Visita caminando a León.
- Visita León Viejo, Volcán Masaya, mercado artesano y Mirador de Santa Catarina.
- Visita de Granada y el Lago Nicaragua.
- Visita a los talleres de cerámica de San Juan de Oriente.

SALIDAS 2021
Del 1/6/21 al 14/12/21: diarias

HOTELES (indicados o similares)

Cat.	Ciudad	Hotel
B (3*/3*Sup./4*)	San José	Park Inn by Radisson
	Tortuguero	Mawamba Lodge
	Volcán Arenal	Arenal Paraíso
	Guancaste Norte	Bosque del Mar
	León	Austria
	Granada	Patio del Malinche
A (3*Sup./4*/4*Sup.)	San José	Hilton Garden Inn
	Tortuguero	Grupo Pachira
	Volcán Arenal	Arenal Manoa
	Guancaste Norte	Bosque del Mar
	León	El Convento
	Granada	Darío

A TENER EN CUENTA

No incluye Impuesto de salida de Costa Rica: 9 USD por persona.

No incluye Impuesto de ingreso en Nicaragua e impuesto local de Cárdenas: 13 USD total.

Los alojamientos de Tortuguero no tienen categoría hotelera normal al ser lodges.

COSTA RICA Y PANAMÁ

San José, Volcán Arenal, P.N.Tortuguero, Puerto Viejo de Limón, Bocas del Toro y Ciudad de Panamá

14 días / 12 noches.

Combina varios destinos de Costa Rica como el Volcán Arenal, los canales del parque nacional Tortuguero y las playas del Caribe Sur, con la moderna Ciudad de Panamá y el paraíso natural de las islas de Bocas del Toro.

info

Día 1 Ciudad de Origen - San José
Salida en vuelo con destino a San José. A la llegada, traslado al hotel y resto del día libre. La capital de San José se encuentra situada en medio del Valle Central y en centro del país, considerada como una de las ciudades más cosmopolitas de América Latina.

Día 2 San José - Volcán Arenal
Desayuno. Por la mañana traslado hacia las Llanuras del Norte donde os espera el impresionante y cónico Volcán Arenal, una de las maravillas naturales del país por su majestuosidad. Hoy en día no hay erupciones de lava, pero aún se puede observar el humo y ceniza que arroja por su cráter. Esta región es un destino atractivo por sus bellos paisajes, sus aguas termales, el Lago Arenal y una gran variedad de actividades que se pueden realizar en la zona.

Día 3 Volcán Arenal (Media pensión)
Desayuno. Hoy realizaréis una caminata cerca del Parque Nacional Volcán Arenal, donde disfrutarás de su exuberante vegetación, su terreno cambiante de antiguos ríos de lava, llamados coladas, y observaréis el imponente volcán y su lago. Después os dirigiréis a la Catarata del Río Fortuna, ubicada en una reserva biológica del bosque tropical húmedo premontañoso, que forma parte del Parque Nacional Volcán Arenal. El camino cuenta con 530 escalones, y cómodas zonas de descanso e hidratación. Una vez en la catarata, se encuentra un mirador, desde el cual podréi gozar de unas sorprendentes vistas. Finalmente podréis daros un refrescante baño en las cristalinas aguas del río Fortuna. Tras toda esta actividad os espera un delicioso almuerzo. Tarde libre para disfrutar de las instalaciones del hotel como las piscinas de agua dulce y de aguas termominerales.

Día 4 Volcán Arenal - Tortuguero (Pensión completa)
Desayuno. Salida hacia la zona de Guápiles en donde disfrutaréis de un delicioso desayuno típico. Pasaréis a través de plantaciones de banano hasta llegar al embarcadero para subir a una lancha que recorrerá ríos y canales durante una hora y media hasta llegar al hotel a tiempo del almuerzo. Por la tarde, visita guiada al pintoresco pueblo de Tortuguero, una pequeña comunidad ubicada en una de las islas o isletas entre el mar y las lagunas de Tortuguero, con una calle donde no hay automóviles y donde la gente se mueve a pie o en bicicleta y donde podréis descubrir un ritmo de vida, una cultura y las costumbres diferentes de la zona. Cena.

Día 5 Tortuguero
Desayuno. Hoy disfrutaréis de una caminata guiada por senderos privados del lodge. Tras la misma, tiempo libre para disfrutar de las instalaciones de vuestro alojamiento hasta el almuerzo. Por la tarde, recorrido en bote por los canales del Parque Nacional de Tortuguero. Este parque es uno de los bosques lluviosos más biodiversos de Costa Rica, hogar de 60 especies diferentes de mamíferos, más de 300 aves, 57 anfibios, 200 clases de plantas y más de 400 especies de árboles, una de las áreas silvestres de mayor biodiversidad biológica, famosa por ser hábitat de siete especies de tortugas. Te recomendamos la excursión nocturna de desove de tortugas en temporada. Cena.

Día 6 Tortuguero - Puerto Viejo de Limón
(Media pensión)
Desayuno. A media mañana volveréis a embarcar en lancha de regreso a Guápiles. Tras el almuerzo, traslado hacia el Caribe Sur, a Puerto Viejo de Limón. Esta zona del Caribe se identifica por su riqueza cultural llena de matices de los descendientes de africanos e indígenas que finalmente forman una mezcla única en el país y con una oferta gastronómica muy interesante.

Día 7 Puerto Viejo de Limón
Desayuno. Por la mañana, visitaréis el Centro de Rescate Animal el Jaguar. Un hogar de rescate para animales heridos, enfermos o huérfanos donde se les ofrece atención las 24 horas, ya que de otra manera no podrían sobrevivir en la selva tropical o en las aguas del Caribe. Está especialmente enfocado en monos, perezosos, otros mamíferos, aves y reptiles. Tarde libre para disfrutar de las hermosas playas, cubiertas de vegetación tropical que permiten la mezcla de actividades de aventura e historia y que se complementa definitivamente con la cultura, la gastronomía y la música. Destacan los arrecifes coralinos, las playas de arenas multicolores, la vegetación costera y los bosques de media altura.

Día 8 Puerto Limón - Bocas del Toro
Desayuno. Traslado hacia Sixaola donde realizaréis los trámites aduaneros para cruzar la frontera con Panamá y posteriormente ser trasladado hacia Almirante. Allí, abordaréis una lancha que os llevará hasta Bocas del Toro. Esta isla ubicada en el archipiélago de Bocas del Toro en el mar Caribe, cuenta con arrecifes de coral, diversidad multicultural y una belleza natural con especies exóticas de flora y fauna. Lo conforman varias islas y algunos cayos.

Día 9 Bocas del Toro
Desayuno. Hoy embarcaréis en una lancha para, atravesando las aguas de color esmeralda, dirigiros hacia Bahía de los Delfines donde podréis avistar los numerosos delfines que habitan en la zona. Después continuaréis hacia Cayo Coral con una arquitectura local muy característica, con tejados de paja y con los muelles de madera que conectan las diferentes cabañas. Finalmente visitaréis la bella playa con paisajes increíbles de arena blanca, llamada Playa Rana Roja, rodeada de un extenso bosque lluvioso.

Día 10 Bocas del Toro
Desayuno. De nuevo a la lancha para visitar la pintoresca y bella playa de Bocas del Drago situada en el lado opuesto de la Isla Colón, aproximadamente a unos 15 km. de distancia. Un lugar ideal para practicar snorkel cuando las condiciones del mar lo permiten. Después visitaréis un mágico lugar donde se concentran decenas de estrellas de mar gigantes en Playa La Estrella, donde la naturaleza os sorprenderá y viviréis una experiencia única. Además, dispondréis de tiempo libre para disfrutar de sus aguas cristalinas.

Día 11 Bocas del Toro - Panamá
Desayuno. Traslado hacia el aeropuerto de Isla Colón para embarcar en vuelo hacia la Ciudad de Panamá. A la llegada, traslado al hotel. Dispondréis del resto del día libre para ir de compras y recorrer la ciudad por vuestra cuenta. Ciudad de Panamá es una ciudad multicultural llena de contrastes, siendo un destino ecléctico y divertido. Es el principal centro cultural y económico del país y ofrece una variada oferta cultural y gastronómica siendo una de las ciudades con mejor calidad de vida.

Día 12 Panamá
Desayuno. Comenzaréis el día con una visita panorámica de la ciudad moderna, continuando hacia el Edifico de la Administración del Canal, seguido de las Esclusas de Miraflores y su Centro de Visitantes. De regreso a la ciudad realizaréis una parada en la Calzada de Amador y visitaréis un centro de artesanía. Finalmente recorreréis caminando parte del Casco Antiguo pasando por la Plaza Herrera, Iglesia de San José (Altar de Oro), El Arco Chato, Plaza Bolívar, la Catedral y el Edificio de Correos.

Día 13 Panamá - Ciudad de Origen
Desayuno. Tiempo libre hasta el momento del traslado al aeropuerto para embarcar en vuelo de regreso a la ciudad de origen. Noche a bordo.

Día 14 Ciudad de Origen
Llegada.

PRECIO ORIENTATIVO **3.345 €**

SERVICIOS INCLUIDOS
- Vuelos en línea regular, clase turista.
- Traslados, según itinerario, en servicio compartido regular, en castellano.
- Alojamiento en hoteles previstos (o similares), según categoría elegida, en régimen de alojamiento y desayuno.
- 2 almuerzos según itinerario (sin bebidas).
- Pensión completa sin bebidas en Tortuguero.
- Visitas, según itinerario, en servicio compartido regular, en castellano.
- Transporte en autocar, minibús o minivan (según número de pasajeros), con aire acondicionado.
- Entradas al P.N.Tortuguero y Volcán Arenal.
- Seguro de viaje.
- Tasas aéreas y carburante.

EXPERIENCIAS DESTACADAS
- Caminata por el Parque Nacional Volcán Arenal y Catarata río Fortuna.
- Recorrido en lancha por los canales de Tortuguero.
- Paseo por el pueblo de Tortuguero.
- Entrada al Centro de Rescate el Jaguar.
- Recorrido por Bahía de los Delfines y visitas a Cayo Coral y Playa Rana Roja.
- Visita Boca del Drago y Playa Estrella.
- Visita del Canal de Panamá-Esclusas miraflores.
- Visita del casco antiguo de ciudad de Panamá.

SALIDAS 2021
Del 1/6/21 al 14/12/21: diarias

HOTELES (indicados o similares)

Cat.	Ciudad	Hotel
B (3* Sup./4*)	San José	Park Inn by Radisson
	Arenal	Arenal Paraíso
	Tortuguero	Mawamba Lodge
	Puerto Viejo	Namuwoki Lodge
	Boscas del Toro	Bocas del Toro
	Panamá	Raddison Decápolis
A (4*/4*Sup.)	San José	Hilton Garden Inn
	Arenal	Arenal Manoa
	Tortuguero	Grupo Pachira
	Puerto Viejo	Le Cameleon
	Boscas del Toro	Playa Tortuga
	Panamá	El Panamá

A TENER EN CUENTA

No incluye Impuesto en Aeropuerto Bocas del Toro 2 USD por persona.

No incluye Tarjeta de Turismo hacia Panamá 15 USD por persona.

Para ingresar en Bocas del Toro se necesita: copia de pasaporte y original y tarjeta de crédito o efectivo con un mínimo de 500 USD.

LE ESPERAMOS EN EL PAÍS DEL

¡Pura Vida!

Parador
RESORT & SPA
PUNTA QUEPOS • COSTA RICA
Donde el verde es más que sólo un color.

Contamos con:
- 129 Habitaciones y Suites.
- 3 Piscinas.
- 2 Restaurantes.
- 2 Bares.
- Spa.
- Senderos.
- WiFi Gratuito.
- Transporte a las playas de Manuel Antonio.

COSTA RICA IMPRESCINDIBLE CON MANUEL ANTONIO EN PRIVADO

info

San José, Volcán Arenal y Manuel Antonio

9 días / 7 noches.

Un viaje para dar un rápido vistazo, con tu transporte en servicio privado, a la naturaleza y biodiversidad de Costa Rica. Desde el impresionante Volcán Arenal a las maravillosas playas de Manual Antonio, rodeadas de frondosos bosques.

Día 1 Ciudad de Origen - San José
Salida en vuelo con destino a San José. A la llegada, traslado privado al hotel y resto del día libre. La capital de San José se encuentra situada en medio del Valle Central y en centro del país. Con un laberinto de calles y avenidas, aquí se pueden encontrar la mayoría de los museos de la ciudad, así como una serie de plazas, edificios históricos, museos, teatros y mercados artesanales. Además, ofrece una variada oferta gastronómica tanto de comidas típicas como de cocina internacional.

Día 2 San José - Volcán Arenal
Desayuno. Por la mañana traslado en servicio privado hacia las Llanuras del Norte donde os espera el sorprendente Volcán Arenal, una de las maravillas naturales del país por su majestuosidad. Hoy en día no hay erupciones de lava, pero aún se puede observar el humo y la ceniza que arroja su cráter. Esta región es un destino exquisito por su atractivo paisaje, sus aguas termales y el Lago Arenal. A lo largo del recorrido podréis apreciar plantaciones agrícolas y fincas ganaderas. Tarde libre para disfrutar de las instalaciones del hotel.

Día 3 Volcán Arenal
Desayuno. Día libre para disfrutar de la zona, realizar alguna excursión opcional como una Cabalgata a la catarata de la Fortuna y Centro Cultural Villa Maleku en la que podréis disfrutar de unos paisajes impresionantes además de aprender sobre una de las culturas nativas del país; o un Tour de Café y Chocolate donde aprenderéis sobre los procesos necesarios que convierten estos dos productos en básicos para la economía del país. No te olvides de disfrutar de las piscinas de termales incluidas en el hotel.

Día 4 Volcán Arenal - Manuel Antonio
Desayuno. Esta mañana tu viaje continúa con un traslado privado hacia la cálida costa del Pacifico Central. El Parque de Manuel Antonio es considerado una de joyas naturales por su abundante diversidad de vida silvestre. La magia de la playa y el verdor del bosque se juntan en un solo lugar para dar lugar a un paraíso natural. Es el más pequeño de los parques nacionales de Costa Rica pero también uno de los más visitados por sus preciosas playas entre montañas, bosques y fauna en su hábitat natural.

Días 5 - 6 Manuel Antonio
Desayuno. Días libres para que puedas disfrutar de la playa el sol y el mar y la probabilidad de cruzarte con diferentes especies de animales. Podrás relajarte en la playa, visitar por tu cuenta el Parque Nacional de Manuel Antonio donde además de las playas, podrás caminar por sus senderos o disfrutar de sus miradores desde donde observarás la fauna local como: monos, perezosos, coaties y mapaches.

Día 7 Manuel Antonio - San José
Desayuno. Hoy realizará el traslado privado a San José, donde pasarás la última noche. Te recomendamos aprovechar para degustar una última comida típica costarricense con productos locales.

Día 8 San José - Ciudad de Origen
Desayuno. Traslado privado al aeropuerto de San José para embarcar en vuelo de regreso a la ciudad de origen. Noche a bordo.

Día 9 Ciudad de Origen
Llegada.

PRECIO ORIENTATIVO **1.585 €**

SERVICIOS INCLUIDOS
- Vuelos en línea regular, clase turista.
- Compensación huella de CO2 de todos los vuelos.
- Traslados, según itinerario, en servicio privado, en castellano.
- Alojamiento en hoteles previstos (o similares), según categoría elegida, en régimen de alojamiento y desayuno.
- Seguro de viaje.
- Tasas aéreas y carburante.

EXPERIENCIAS OPCIONALES
- Cabalgata a la catarata de la Fortuna y Centro Cultural Maleku.
- Tour de Café y Chocolate.

SALIDAS 2021
Del 1/6/21 al 30/11/21: diarias

HOTELES (indicados o similares)

Cat.	Ciudad	Hotel
B (3* Sup./4*)	San José	Park Inn by Radisson
	Arenal	Arenal Paraíso
	Manuel Antonio	San Bada
A (4*/4*Sup./5*)	San José	Hilton Garden Inn
	Arenal	Arenal Manoa
	Manuel Antonio	Parador Resort & Spa

A TENER EN CUENTA
El Parque Nacional de Manuel Antonio cierra los martes.

COSTA RICA IMPRESCINDIBLE CON GUANACASTE EN PRIVADO

San José, Volcán Arenal y Guanacaste

9 días / 7 noches.

info

Un viaje para dar un rápido vistazo, con tu transporte en servicio privado, a la naturaleza y biodiversidad de Costa Rica. Desde el impresionante Volcán Arenal a las maravillosas playas de Guanacaste, en las costas del Pacífico.

Día 1 Ciudad de Origen - San José
Salida en vuelo con destino a San José. A la llegada, traslado privado al hotel y resto del día libre. La capital de San José se encuentra situada en medio del Valle Central y en centro del país. Con un laberinto de calles y avenidas, aquí se pueden encontrar la mayoría de los museos de la ciudad, así como una serie de plazas, edificios históricos, museos, teatros y mercados artesanales. Además, ofrece una variada oferta gastronómica tanto de comidas típicas como de cocina internacional.

Día 2 San José - Volcán Arenal
Desayuno. Por la mañana traslado en servicio privado hacia las Llanuras del Norte donde os espera el sorprendente Volcán Arenal, una de las maravillas naturales del país por su majestuosidad. Hoy en día no hay erupciones de lava, pero aún se puede observar el humo y la ceniza que arroja su cráter. Esta región es un destino exquisito por su atractivo paisaje, sus aguas termales y el Lago Arenal. A lo largo del recorrido podréis apreciar plantaciones agrícolas y fincas ganaderas. Tarde libre para disfrutar de las instalaciones del hotel.

Día 3 Volcán Arenal
Desayuno. Día libre para disfrutar de la zona, realizar alguna excursión opcional como una Cabalgata a la catarata de la Fortuna y Centro Cultural Villa Maleku en la que podréis disfrutar de unos paisajes impresionantes además de aprender sobre una de las culturas nativas del país; o un Tour de Café y Chocolate donde aprenderéis sobre los procesos necesarios que convierten estos dos productos en básicos para la economía del país. No te olvides de disfrutar de las piscinas de termales incluidas en el hotel.

Día 4 Volcán Arenal - Guanacaste
Desayuno. Hoy descenderéis, con vuestro traslado privado, hacia la costa del Pacífico de Costa Rica a la región de Guanacaste. Esta provincia ha ganado un nombre por sí misma como un paraíso tropical con una costa virgen, hermosas montañas y una serie de majestuosos volcanes. Guanacaste abarca la esquina noroeste del país, por lo que no es ninguna sorpresa que esta animada provincia sea el hogar de algunas de las playas más hermosas de Costa Rica.

Días 5 - 6 Guanacaste (Todo incluido)
Desayuno. Días libres para disfrutar de la playa, el sol y el mar o si lo preferís, realizar alguna de las actividades opcionales que ofrece vuestro alojamiento.

Día 7 Guanacaste - San José
Desayuno. Hoy realizaréis vuestro traslado privado de regreso a San José, donde pasaréis la última noche. Te recomendamos aprovechar para degustar una última comida típica costarricense con productos locales.

Día 8 San José - Ciudad de Origen
Desayuno. Tiempo libre hasta el momento de realizar vuestro traslado privado al aeropuerto de San José para embarcar en vuelo de regreso a la ciudad de origen. Noche a bordo.

Día 9 Ciudad de Origen
Llegada.

PRECIO ORIENTATIVO **1.880 €**

SERVICIOS INCLUIDOS
- Vuelos en línea regular, clase turista.
- Compensación huella de CO2 de todos los vuelos.
- Traslados, según itinerario, en servicio privado, en castellano.
- Alojamiento en hoteles previstos (o similares), según categoría elegida, en régimen de alojamiento y desayuno.
- Todo incluido en Guanacaste.
- Seguro de viaje.
- Tasas aéreas y carburante.

EXPERIENCIAS OPCIONALES
- Cabalgata a la catarta de la Fortuna y Centro Cultural Maleku.
- Tour de Café y Chocolate.

SALIDAS 2021
Del 1/6/21 al 14/12/21: diarias

HOTELES (indicados o similares)

Cat.	Ciudad	Hotel
B (3* Sup./4*)	San José	Park Inn by Radisson
	Arenal	Arenal Paraíso
	Guanacaste	Occidental Papagayo
A (4*/4*Sup./5*)	San José	Hilton Garden Inn
	Arenal	Arenal Manoa
	Guanacaste	Riu Palace Costa Rica

A TENER EN CUENTA

El Hotel Occidental Papagayo, es sólo adultos.

COSTA RICA ES PURA VIDA EN PRIVADO

San José, Volcán Arenal, Monteverde y Manuel Antonio

9 días / 7 noches.

info

Descubre el concepto Pura Vida que se respira en este país, con tus propios traslados privados. Sus hermosos paisajes desde el magnífico volcán Arenal, al mágico bosque nuboso de Monteverde y las increíbles playas del Parque Nacional Manuel Antonio.

Día 1 Ciudad de Origen - San José
Salida en vuelo con destino a San José. A la llegada, traslado privado al hotel y resto del día libre. La capital de San José se encuentra situada en medio del Valle Central y en centro del país, considerada como una de las ciudades más cosmopolitas de América Latina. Podrás disfrutar de los principales atractivos turísticos como: edificios históricos, museos, teatros, mercados artesanales y bellos parques, además de deleitarte con su variada oferta gastronómica.

Día 2 San José - Volcán Arenal
Desayuno. Por la mañana traslado privado hacia las Llanuras del Norte donde te espera el sorprendente Volcán Arenal, una de las maravillas naturales del país por su majestuosidad. Hoy en día no hay erupciones de lava, pero aún se puede observar el humo y la ceniza que arroja su cráter. Esta región es un destino exquisito por su atractivo paisaje, sus aguas termales y el Lago Arenal. A lo largo del recorrido podrás apreciar plantaciones agrícolas y fincas ganaderas. Tarde libre para disfrutar de las instalaciones del hotel.

Día 3 Volcán Arenal
Desayuno. Día libre para disfrutar de la zona, realizar alguna excursión opcional como la excursión Vida Campesina, donde se visita una finca campesina donde se producen cultivos orgánicos y utilizan prácticas responsables y amigables con el ambiente; o el tour al Parque Nacional Volcán Arenal. No te olvides de disfrutar de las piscinas de termales incluidas en el hotel.

Día 4 Volcán Arenal - Monteverde
Desayuno. Traslado privado hacia Monteverde, con una extensión de bosques lluviosos, nubosos y una biodiversidad espectacular. Monteverde es un importante destino de ecoturismo en Costa Rica. Hogar de uno de los hábitats más raros y únicos del planeta y una asombrosa diversidad de flora y fauna. Con su privilegiada localización en la división continental entre el Caribe y las costas del Pacífico, los bosques nublados ofrecen un microclima muy particular para las numerosas especies que habitan en la zona. Durante el trayecto, podrás disfrutar de paisajes realmente bellos y atravesarás algunas de las localidades más típicas del país.

Día 5 Monteverde
Desayuno. Día libre para descubrir y disfrutar de la naturaleza de la zona. Si te apetece realizar una excursión opcional te recomendamos un tour a los puentes colgantes y jardín de colibríes o un tour de café, caña de azucar y chocolate, donde aprenderás sobre estos tres productos básicos en la economía del país y en su vida diaria.

Día 6 Monteverde - Manuel Antonio
Desayuno. Hoy continuarás tu viaje, en transporte privado, descendiendo de las montañas hacia la cálida costa del Pacifico Central. Manuel Antonio, es el más pequeño de los parques nacionales de Costa Rica pero también uno de los más visitados por sus preciosas playas entre montañas, bosques y la vida silvestre en su hábitat natural. La magia de la playa y el verdor del bosque se juntan en un solo lugar, y el resultado es este paraíso natural. Tarde libre para disfrutar y relajarse en la playa sintiendo la brisa y escuchando los sonidos del mar, así como disfrutar de las facilidades que ofrece el hotel.

Día 7 Manuel Antonio
Desayuno en el hotel. Día libre para disfrutar de la playa, el sol y el mar y la probabilidad de cruzarte con diferentes especies de animales en su hábitat natural. También te recomendamos visitar por tu cuenta el parque nacional Manuel Antonio, que ofrece una combinación de bosque tropical muy húmedo donde coexisten especies de flora y fauna en peligro de extinción, un manglar, ambientes marinos, islas, una laguna de 14 hectáreas y varios senderos que te llevarán por un bosque primario. También disfrutarás de las impresionantes vistas al mar desde sus miradores y de las especies de fauna más sobresalientes que se pueden observar: el mono titi, el mono cara blanca, mono congo, el perezoso de 2 y 3 dedos, el mapache, el pizote, aves como el tucancillo y muchas otras especies más.

Día 8 Manuel Antonio - San José - Ciudad de Origen
Desayuno. Por la mañana, traslado privado al aeropuerto de San José para embarcar en vuelo de regreso a la ciudad de origen. Noche a bordo.

Día 9 Ciudad de Origen
Llegada.

PRECIO ORIENTATIVO **1.865 €**

SERVICIOS INCLUIDOS
- Vuelos en línea regular, clase turista.
- Compensación huella de CO2 de todos los vuelos.
- Traslados, según itinerario, en servicio privado, en castellano.
- Alojamiento en hoteles previstos (o similares), según categoría elegida, en régimen de alojamiento y desayuno.
- Transporte en vehículos (según numero de pasajeros), con aire acondicionado.
- Seguro de viaje.
- Tasas aéreas y carburante.

EXPERIENCIAS OPCIONALES
- Tour a los puentes colgantes y jardín de colibríes.
- Tour al Parque Nacional Volcán Arenal.
- Tour de café, caña de azúcar y chocolate.

SALIDAS 2021
Del 1/6/21 al 14/12/21: diarias

HOTELES (indicados o similares)

Cat.	Ciudad	Hotel
B (3* Sup./4*)	San José	Park Inn by Radisson
	Arenal	Arenal Paraíso Resort Spa
	Monteverde	Trapp Family
	Manuel Antonio	San Bada
A (4*/4*Sup.)	San José	Hilton Garden Inn
	Arenal	Arenal Manoa
	Monteverde	Fonda Vela
	Manuel Antonio	Parador Resort & Spa

A TENER EN CUENTA

El Parque Nacional de Manuel Antonio cierra los martes.

COSTA RICA AL NATURAL EN PRIVADO

San José, Volcán Arenal, Manuel Antonio y Playa Nicuesa

11 días / 9 noches.

info

Experimenta con transporte privado el contacto con la naturaleza desde el imponente volcán Arenal y la Catarata de la Fortuna, las hermosas playas y vistas del parque nacional Manuel Antonio y la combinación del bosque tropical y playa de Golfo Dulce.

Día 1 Ciudad de Origen - San José
Salida en vuelo con destino a San José. A la llegada, traslado privado al hotel y resto del día libre. La capital de San José se encuentra situada en medio del Valle Central y en centro del país, considerada como una de las ciudades más cosmopolitas de América Latina.

Día 2 San José - Volcán Arenal
Desayuno. Por la mañana traslado privado hacia las Llanuras del Norte donde os espera el impresionante y cónico Volcán Arenal, una de las maravillas naturales del país por su majestuosidad. Hoy en día no hay erupciones de lava, pero aún se puede observar el humo y ceniza que arroja por su cráter. Esta región es un destino atractivo por sus bellos paisajes, sus aguas termales, el Lago Arenal y una gran variedad de actividades que se pueden realizar en la zona. A lo largo del recorrido podréis apreciar plantaciones agrícolas, plantas ornamentales y fincas de ganado.

Día 3 Volcán Arenal
Desayuno. Hoy disfrutaréis de un recorrido a caballo entre bosques en regeneración, potreros y mirador de la catarata Pino Blanco. En el camino, podréis admirar la vegetación a lo largo del río Fortuna, cruzar un puente colgante y observar ranas, tucanes y algunos monos que habitan la zona. Una vez en el río y la catarata de la Fortuna, podréis daros un chapuzón, hacer fotografías o simplemente relajaros. Ya de regreso, visitaréis el centro de rescate cultural Indígena Maleku. En esta presentación aprenderéis sobre su vestimenta tradicional, su cultura, artesanía, creencias y lengua.

Día 4 Volcán Arenal - Manuel Antonio
Desayuno. Vuestro viaje continúa con un traslado privado hacia la cálida costa del Pacífico Central. El Parque de Manuel Antonio es considerado una de joyas naturales por su abundante diversidad de vida silvestre. La magia de la playa y el verdor del bosque se juntan en un solo lugar para dar lugar a un paraíso natural. Es el más pequeño de los parques nacionales de Costa Rica pero también uno de los más visitados por sus preciosas playas entre montañas, bosques y fauna en su hábitat natural.

Día 5 Manuel Antonio
Desayuno. Día libre para disfrutar de la playa el sol y el mar y la probabilidad de cruzarse con diferentes especies de animales. Dsifrutad de la playa, visitad por vuestra cuenta el Parque Nacional de Manuel Antonio donde además de las playas, podréis caminar por sus senderos o disfrutar de sus miradores desde donde observaréis la fauna local como: monos, perezosos, coaties y mapaches.

Día 6 Manuel Antonio - Playa Nicuesa (Pensión completa)
Desayuno. Traslado privado hacia el Pacífico Sur, al muelle de Golfito, donde embarcaréis en una lancha que os llevará hasta Playa Nicuesa. Las espectaculares vistas de las montañas a lo largo de la costa del Pacífico y su exuberante vegetación os darán la bienvenida a medida que os aproximáis navegando por las aguas de color jade. Con suerte tendréis la oportunidad de avistar delfines. El lodge donde os alojaréis está ubicado dentro de la selva tropical frente a la Península de Osa, una experiencia verdaderamente única. Además, cuenta con una reserva de 165 hectáreas rodeada de selva tropical virgen, llena de árboles frutales y plantas con flores tropicales.

Día 7 Playa Nicuesa (Pensión completa)
Desayuno. Día libre para relajarse, escuchar a los monos aulladores, observar aves o simplemente descansar en una hamaca bajo un árbol junto al mar y disfrutar de las vistas del océano mientras escucháis la cadencia de las olas. Además, podréis disfrutar de los senderos naturales del lodge, kayaks y equipo de snorkel de uso libre.

Día 8 Playa Nicuesa (Pensión completa)
Desayuno. Día libre para continuar disfrutando del lodge, la playa o sus alrededores.

Día 9 Playa Nicuesa - San José
Desayuno. Por la mañana, traslado en lancha al muelle de Golfito y traslado al aeropuerto para embarcar en vuelo con destino San José. A la llegada, traslado privado al hotel y tarde libre para disfrutar de la ciudad y atractivos cercanos. Por la noche os recomendamos disfrutar de alguno de los restaurantes típicos costarricenses o de gastronomía internacional.

Día 10 San José - Ciudad de Origen
Desayuno. Tiempo libre hasta el momento de realizar el traslado privado al aeropuerto para embarcar en vuelo de regreso a la ciudad de origen. Noche a bordo.

Día 11 Ciudad de Origen
Llegada.

PRECIO ORIENTATIVO **1.925 €**

SERVICIOS INCLUIDOS
- Vuelos en línea regular, clase turista.
- Traslados, según itinerario, en servicio privado, en castellano.
- Traslados en lancha y del puerto de Golfito al aeropuerto, en servicio regular en castellano.
- Alojamiento en hoteles previstos (o similares), según categoría elegida, en régimen de alojamiento y desayuno.
- Pensión completa sin bebidas en Playa Nicuesa.
- Visitas, según itinerario, en servicio compartido regular, en castellano.
- Seguro de viaje.
- Tasas aéreas y carburante.

EXPERIENCIAS DESTACADAS
- Cabalgata a la Catarata de la Fortuna.
- Visita de la Reserva Indígena Maleku.

SALIDAS 2021
Del 1/6/21 al 25/9/21: diarias
Del 11/11/21 al 15/12/21: diarias

HOTELES (indicados o similares)

Cat.	Ciudad	Hotel
B (3* Sup./4*)	San José	Park Inn by Radisson
	Volcán Arenal	Arenal Paraíso Resort Spa
	Manuel Antonio	San Bada
	Playa Nicuesa	Playa Nicuesa Rain Forest Lodge
A (4*/4*Sup.)	San José	Hilton Garden Inn
	Volcán Arenal	Arenal Manoa
	Manuel Antonio	Parador Resort & Spa
	Playa Nicuesa	Playa Nicuesa Rain Forest Lodge

A TENER EN CUENTA

El Parque Nacional de Manuel Antonio cierra los martes.

La franquicia de equipaje para el vuelo internos es de 20 kg.

PLAYA NICUESA RAINFOREST LODGE
Costa Rica

GOLFO DULCE, PACÍFICO SUR, COSTA RICA

SUSTAINABLE TOURISM
CST

eh | enchanting-hotels
exclusive hotel collection

Nammbú
Playa Carrillo, Costa Rica

PLAYA CARRILLO, GUANACASTE, COSTA RICA

eh | enchanting-hotels
exclusive hotel collection

COSTA RICA PARA ENAMORADOS EN PRIVADO

Volcán Poas, Volcán Arenal, Río Celeste, Volcán Tenorio y Puerto Carrillo

11 días / 9 noches.

info

Vivid un romántico viaje en estos increíbles destinos naturales, conectándoos con la naturaleza y en unos alojamientos con encanto que convertirán este viaje en un recuerdo memorable. Además disfrutaréis de los traslados en servicio privado para que vuestra experiencia sea más personal y completa.

Día 1 Ciudad de Origen - San José - Alajuela
Salida en vuelo con destino a San José. A la llegada, os estarán esperando para realizar el traslado privado a la zona de Pilas de Alajuela, a solo 24 km del Volcán Poás. Resto del día libre para que disfrutéis de vuestro acogedor hotel boutique estilo colonial español, ubicado sobre una colina y rodeado de plantaciones de café.

Día 2 Alajuela - Volcán Arenal
Desayuno. Hoy vuestro chófer os llevará hacia las Llanuras del Norte donde os espera el impresionante Volcán Arenal, una de las maravillas naturales del país por su majestuosidad. Hoy en día no hay erupciones de lava, pero aún se puede observar el humo y ceniza que arroja fuera por su cráter. La región del Volcán Arenal es un destino exquisito por su atractivo paisaje, sus aguas termales, en medio del bosque lluvioso y junto a la laguna artificial más grande del país.

Día 3 Volcán Arenal
Desayuno. Hoy realizaréis una caminata a sendero del Arenal 1968, recorriendo a lo largo de una serie de lagunas, una vasta sección de bosque secundario y los famosos flujos de lava solidificados llamada las coladas. Aquí tendréis la posibilidad de observar una gran variedad de flora y fauna propias de la zona y disfrutar de las impresionantes vistas del volcán y Lago Arenal desde un lugar verdaderamente único. Tarde libre para disfrutar de las instalaciones del hotel, tomar un cóctel en el bar de la piscina, recibir un relajante masaje en el spa, o simplemente disfrutar de las piscinas de aguas termominerales.

Día 4 Volcán Arenal - Río Celeste
Desayuno. Con vuestro chófer continuaréis vuestro viaje hacia la Cordillera Volcánica de Guanacaste, concretamente a las áreas cercanas al Parque Nacional Volcán Tenorio. Este parque alberga un bosque lluvioso que protege especies de flora y fauna de gran importancia. Dentro del área, el Volcán Tenorio, con sus cuatro conos volcánicos y dos cráteres gemelos, ofrece vistas panorámicas naturales que permiten apreciar las llanuras del Pacífico y del Caribe. Tarde libre para disfrutar de las instalaciones del hotel y, quizás hacer una caminata por el Sendero Celestial, de 1,7 km en el bosque primario. Podréis apreciar la abundante vida silvestre donde observaréis monos, aves como tucanes, colibríes o loros pequeños y una gran diversidad de plantas, además de contar con unas vistas impresionantes.

Día 5 Río Celeste (Media pensión)
Desayuno. Hoy descubriréis en las profundidades del Parque Nacional Volcán Tenorio, el misterioso y encantador fenómeno químico que transforma el agua de dos ríos en un arroyo azul. A medida que se mezclan, una de las ilusiones ópticas más extraordinarias de la naturaleza aparece: el Río Celeste. Este recorrido explora el parque mediante una caminata de unos 7 kilómetros a través del bosque tropical lluvioso. Además, visitaréis la espectacular catarata de Río Celeste cuyo color la hace única. Finalmente, tras abandonar el parque, vuestra recompensa final será un exquisito almuerzo tradicional. Tarde libre para disfrutar de la zona y del hotel.

Día 6 Río Celeste - Carrillo
Desayuno. Saldréis, con vuestro transporte privado, hacia la costa del Pacífico Norte de Costa Rica en la región de Guanacaste, donde se encuentra playa Carrillo, con maravillosos paisajes e impresionantes vistas y puestas de sol. Este lugar combina el descanso y la relajación con actividades como snorkeling y buceo en los impresionantes ambientes marinos.

Día 7 Carrillo
Desayuno. Hoy disfrutaréis de un recorrido en lancha para explorar el área de Samara Beach, hogar de delfines nariz de botella y manchados. Sus cristalinas aguas también son una ruta migratoria para las ballenas jorobadas que se dirigen hacia el sur durante ciertas épocas del año. Tras el avistamiento de delfines, podréis explorar la vida marina por vuestra cuenta con equipo de snorkel. Tarde libre para disfrutar del mar, el sol y la playa.

Día 8 Carrillo
Desayuno. Día libre para disfrutar de las instalaciones del hotel, de algún tratamiento en el spa, descansar, tomar el sol, bañarse en las tranquilas y cálidas aguas de la playa o realizar alguna de las actividades opcionales que ofrece la zona.

Día 9 Carrillo - San José
Desayuno. Hoy regresaréis a San José en vuestro servicio privado, donde os hospedaréis esta última noche como colofón a este bello e inolvidable viaje. La capital del país es una de las ciudades más cosmopolitas de América Latina y se encuentra en un punto estratégico cerca de los principales atractivos turísticos como: edificios históricos, museos, teatros, mercados artesanales, bellos parques, centros comerciales y una variada oferta gastronómica.

Día 10 San José - Ciudad de Origen
Desayuno. Dispondréis de tiempo libre hasta el momento de realizar el traslado privado al aeropuerto para embarcar en vuelo de regreso a la ciudad de origen. Noche a bordo.

Día 11 Ciudad de Origen
Llegada.

PRECIO ORIENTATIVO **2.330 €**

SERVICIOS INCLUIDOS
- Vuelos en línea regular, clase turista.
- Traslados, según itinerario, en servicio privado, en castellano.
- Alojamiento en hoteles previstos (o similares), 4* y 4* Sup., en régimen de alojamiento y desayuno.
- 1 almuerzo según itinerario (sin bebidas).
- Visitas, según itinerario, en servicio compartido regular, en castellano.
- Seguro de viaje.
- Tasas aéreas y carburante.

EXPERIENCIAS DESTACADAS
- Caminata Parque Nacional Volcán Arenal.
- Caminata a Río Celeste con almuerzo incluido.
- Recorrido en embarcación para observar delfines y snorkeling.

SALIDAS 2021
Del 1/6/21 al 19/12/21: diarias

HOTELES (indicados o similares)

Ciudad	Hotel
Alajuela	Buena Vista Chic
Volcán Arenal	Arenal Manoa
Río Celeste	Celeste Mountain Lodge
Carrillo	Nammbu Beach Front

ESENCIAS DE COSTA RICA CON MANUEL ANTONIO EN PRIVADO

San José, P.N.Tortuguero, Volcán Arenal, Monteverde y Manuel Antonio

12 días / 10 noches.

info

¿Estás listo para conocer Las Esencias de Costa Rica en transporte privado? Desde los canales de Tortuguero, a la majestuosidad del Volcán Arenal, el bosque nuboso de Monteverde o el maravilloso Parque Nacional de Manuel Antonio en el Pacífico Central.

Día 1 Ciudad de Origen - San José
Salida en vuelo con destino a San José. A la llegada, traslado privado al hotel y resto del día libre. La capital de San José se encuentra situada en medio del Valle Central y en centro del país. Con un laberinto de calles y avenidas, aquí se pueden encontrar la mayoría de los museos de la ciudad, así como una serie de plazas, edificios históricos, museos, teatros y mercados artesanales. Además ofrece una variada oferta gastronómica tanto de comidas típicas como de cocina internacional.

Día 2 San José - Tortuguero (Pensión completa)
Desayuno. Traslado privado para atravesar el Parque Nacional Braulio Carrillo, el más extenso de la región central, hasta llegar a la zona de Guápiles en donde disfrutarás un delicioso desayuno típico. Pasarás a través de plantaciones de banano hasta llegar al embarcadero para subir a una lancha que recorrerá ríos y canales durante una hora y media hasta llegar al hotel a tiempo del almuerzo. Por la tarde, visita guiada al pintoresco pueblo de Tortuguero, verdadero encuentro con la cultura caribeña. Cena.

Día 3 Tortuguero (Pensión completa)
Desayuno. Hoy disfrutarás de una caminata guiada por senderos privados del lodge. Tras la misma, tiempo libre para disfrutar de las instalaciones de tu alojamiento hasta el almuerzo. Por la tarde, recorrido en bote por los canales del Parque Nacional de Tortuguero. Este parque es una de las áreas naturales de mayor biodiversidad, además de ser el área más importante de toda la mitad occidental del Caribe para el desove de la tortuga verde. Otras especies de tortugas marinas que también desovan en sus playas son: la tortuga baula y la carey. Te recomendamos la excursión nocturna para verlas, en temporada.

Día 4 Tortuguero - Volcán Arenal (Media pensión)
Desayuno. A media mañana volverás a embarcar en lancha de regreso a Guápiles. Tras el almuerzo, traslado privado hacia las Llanuras del Norte, donde te espera el impresionante Volcán Arenal, una de las maravillas naturales del país por su majestuosidad. A lo largo del recorrido y hasta llegar al pueblo La Fortuna, podrás apreciar plantaciones agrícolas y fincas ganaderas.

Día 5 Volcán Arenal
Desayuno. Día libre para disfrutar del a zona y de las instalaciones de tu hotel. También podrás realizar alguna actividad opcional entre las que te recomendamos un Tour de Café y Chocolate, en el que aprenderás sobre la importancia de estos dos productos en la economía y cultura de Costa Rica; una visita al Parque Nacional Volcán Arenal o una cabalgata a la Catarata de la Fortuna con visita al centro cultural indígena de Maleku.

Día 6 Volcán Arenal - Monteverde
Desayuno. Traslado privado hacia Monteverde, una extensión de bosques lluviosos y nubosos con una biodiversidad espectacular. Monteverde es el hogar de uno de los hábitats más raros y únicos del planeta y una asombrosa variedad de flora y fauna. Durante el trayecto, disfrutarás con los bellos paisajes y con algunas de las poblaciones típicas del país.

Día 7 Monteverde
Desayuno. Día libre para disfrutar de la zona. Monteverde cuenta con una posición única en la división continental entre el Caribe y las costas del Pacífico, ofreciendo bosques nublados con un microclima muy particular para las numerosas especies que habitan en esta hermosa zona.

Día 8 Monteverde - Manuel Antonio
Desayuno. Hoy descenderás, en tu traslado privado, desde las montañas hacia la cálida costa del Pacífico Central, a Playa Manuel Antonio donde se encuentra el más pequeño de los parques nacionales de Costa Rica pero también uno de los más visitados por sus preciosas playas entre montañas, sus bosques y la fauna en su hábitat natural.

Días 9 - 10 Manuel Antonio
Desayuno. Días libres para disfrutar de la playa, el sol y el mar o si lo prefieres, puedes visitar por tu cuenta el parque nacional Manuel Antonio que combina la selva tropical y playas rodeadas de frondosos bosques.

Día 11 Manuel Antonio - San José - Ciudad de Origen
Desayuno. Traslado al aeropuerto de San José para embarcar en vuelo de regreso a la ciudad de origen. Noche a bordo.

Día 12 Ciudad de Origen
Llegada.

PRECIO ORIENTATIVO **2.375 €**

SERVICIOS INCLUIDOS
- Vuelos en línea regular, clase turista.
- Traslados, según itinerario, en servicio privado, en castellano, salvo de Guápiles a Tortuguero que es en servicio regular.
- Alojamiento en hoteles previstos (o similares), según categoría elegida, en régimen de alojamiento y desayuno.
- Pensión completa sin bebidas en Tortuguero.
- 1 almuerzo según itinerario (sin bebidas).
- Visitas, según itinerario, en servicio compartido regular, en castellano.
- Entrada al P.N. Tortuguero.
- Seguro de viaje.
- Tasas aéreas y carburante.

EXPERIENCIAS DESTACADAS
- Recorrido en lancha por los canales de Tortuguero.
- Paseo por el pueblo de Tortuguero.

EXPERIENCIAS OPCIONALES
- Tour Café y Chocolate.
- Excursión Volcán Arenal.
- Cabalgata a la Catarata de la Fortuna con visita al centro cultural indígena de Maleku.

SALIDAS 2021
Del 1/6/21 al 14/12/21: diarias

HOTELES (indicados o similares)

Cat.	Ciudad	Hotel
B (3* Sup./4*)	San José	Park Inn by Radisson
	Tortuguero	Mawamba Lodge
	Arenal	Arenal Paraíso
	Monteverde	Trapp Family Lodge
	Manuel Antonio	San Bada
A (4*/4*Sup.)	San José	Hilton Garden Inn
	Tortuguero	Grupo Pachira
	Arenal	Arenal Manoa
	Monteverde	Fonda Vela Boutique
	Manuel Antonio	Parador Resort & Spa

A TENER EN CUENTA

El Parque Nacional de Manuel Antonio cierra los martes.

PARQUES, VOLCANES Y PLAYAS EN PRIVADO

San José, P.N.Tortuguero, Volcán Arenal y Guanacaste

11 días / 9 noches.

info

Vive la experiencia, con la mayoría de transporte en privado, de combinar atractivos naturales y culturales de Costa Rica visitando los hermosos volcanes de Irazú y Arenal, los maravillosos paisajes de los canales de Tortuguero y disfrutar de las hermosas playas de Guanacaste.

Día 1 Ciudad de Origen - San José
Salida en vuelo con destino a San José. A la llegada, traslado privado al hotel y resto del día libre. San José es una capital con numerosos lugares de interés que reflejan la historia de un pueblo, su arte, su cultura y su desarrollo. La ciudad ofrece atractivos turísticos como: edificios históricos, museos, teatros, mercados artesanales, parques y una variada oferta gastronómica.

Día 2 San José - Volcán Irazú - San José (Media pensión)
Desayuno. Hoy or dirigiréis hacia el del Volcán Irazú en cuya cima se contemplan sus cráteres principales y, en días despejados, los océanos Atlántico y Pacífico. Posteriormente continuaréis al Valle de Orosí, donde la naturaleza se desborda en escenarios de belleza inigualable. Almuerzo. Recorreréis el Jardín Botánico Lankester, que protege a más de 800 especies de orquídeas además de otro sin número de plantas. Por último, visitaréis la Basílica de la Virgen de los Ángeles, donde de acuerdo con la leyenda, la imagen de la Virgen se apareció a Juana Pereira, una indígena de la zona, en 1.635.

Día 3 San José - Tortuguero (Pensión completa)
Desayuno. Traslado privado con el que atravesaréis el Parque Nacional Braulio Carrillo, el más extenso de la región central, hasta llegar a la zona de Guápiles en donde disfrutaréis de un delicioso desayuno típico. Pasaréis a través de plantaciones de banano hasta llegar al embarcadero para subir a una lancha que recorrerá ríos y canales durante una hora y media hasta llegar al hotel a tiempo del almuerzo. Por la tarde, visita guiada al pintoresco pueblo de Tortuguero, verdadero encuentro con la cultura caribeña. Cena.

Día 4 Tortuguero (Pensión completa)
Desayuno. Hoy disfrutaréis de una caminata guiada por senderos privados del lodge. Tras la misma, tiempo libre para disfrutar de las instalaciones de tu alojamiento hasta el almuerzo. Por la tarde, recorrido en bote por los canales del Parque Nacional de Tortuguero. Este parque es uno de los bosques lluviosos más biodiversos de Costa Rica, hogar de 60 especies diferentes de mamíferos, más de 300 aves, 57 anfibios, 200 clases de plantas y más de 400 especies de árboles, una de las áreas silvestres de mayor biodiversidad biológica, famosa por ser hábitat de siete especies de tortugas. Os recomendamos la excursión nocturna de desove de tortugas en temporada. Cena.

Día 5 Tortuguero - Volcán Arenal (Media pensión)
Desayuno. A media mañana volveréis a embarcar en lancha de regreso a Guápiles. Tras el almuerzo, traslado privado hacia las Llanuras del Norte, donde os espera el impresionante Volcán Arenal, una de las maravillas naturales del país por su majestuosidad. A lo largo del recorrido y hasta llegar al pueblo La Fortuna, podréis apreciar plantaciones agrícolas y fincas ganaderas.

Día 6 Volcán Arenal (Media pensión)
Desayuno. Hoy visitaréis una finca campesina donde se producen cultivos orgánicos y utilizan prácticas responsables y amables con el ambiente. Conoceréis la importancia de conservar la cultura y tradiciones típicas costarricenses y aprenderéis sobre los principales cultivos que han fortalecido la economía de Costa Rica. Os deleitaréis con un almuerzo típico costarricense antes de regresar al hotel y disfrutar de sus piscinas de agua termales.

Día 7 Volcán Arenal - Guanacaste
Desayuno. Traslado privado hacia la costa del Pacífico costarricense, en la región de Guanacaste. Esta provincia ha ganado un nombre por sí misma como un paraíso tropical con una costa virgen, hermosas montañas y una serie de majestuosos volcanes. Ya que Guanacaste abarca la esquina noroeste de Costa Rica, no debe ser ninguna sorpresa que ésta animada provincia sea el hogar de algunas de las playas más hermosas del país. Tarde libre.

Días 8 - 9 Guanacaste (Todo incluido)
Día libre para seguir disfrutando de las instalaciones del hotel, el mar, el sol, la arena y la playa. Podréis relajaros en la playa sintiendo la brisa marina y escuchando los sonidos del mar.

Día 10 Guanacaste - San José - Ciudad de Origen
Desayuno. Traslado privado al aeropuerto de San José para embarcar en vuelo de regreso a la ciudad de origen. Noche a bordo.

Día 11 Ciudad de Origen
Llegada.

PRECIO ORIENTATIVO **2.385 €**

SERVICIOS INCLUIDOS
- Vuelos en línea regular, clase turista.
- Traslados, según itinerario, en servicio privado, en castellano, salvo de Guápiles a Tortuguero que es en servicio regular.
- Alojamiento en hoteles previstos (o similares), según categoría elegida, en régimen de alojamiento y desayuno.
- 3 almuerzos según itinerario (sin bebidas).
- Pensión completa sin bebidas en Tortuguero y todo incluido en Guanacaste.
- Visitas, según itinerario, en servicio compartido regular, en castellano.
- Entrada al P.N. Tortuguero.
- Seguro de viaje.
- Tasas aéreas y carburante.

EXPERIENCIAS DESTACADAS
- Caminata por el Volcán Irazú.
- Recorrido por el Valle de Orosí.
- Visita al Jardín Botánica Lankester.
- Entrada a la Basílica de la Virgen de los Ángeles.
- Recorrido en lancha por los canales de Tortuguero.
- Paseo por el pueblo de Tortuguero.
- Visita Vida Campesina en Arenal.

SALIDAS 2021
Del 1/6/21 al 14/12/21: diarias

HOTELES (indicados o similares)

Cat.	Ciudad	Hotel
B (3* Sup./4*)	San José	Park Inn by Radisson
	Tortuguero	Mawamba Lodge
	Arenal	Arenal Paraíso
	Guanacaste	Occidental Papagayo
A (4*/4*Sup./5*)	San José	Hilton Garden Inn
	Tortuguero	Grupo Pachira
	Arenal	Arenal Manoa
	Guanacaste	Riu Palace Costa Rica

A TENER EN CUENTA
El Hotel Occidental Papagayo, es sólo adultos.

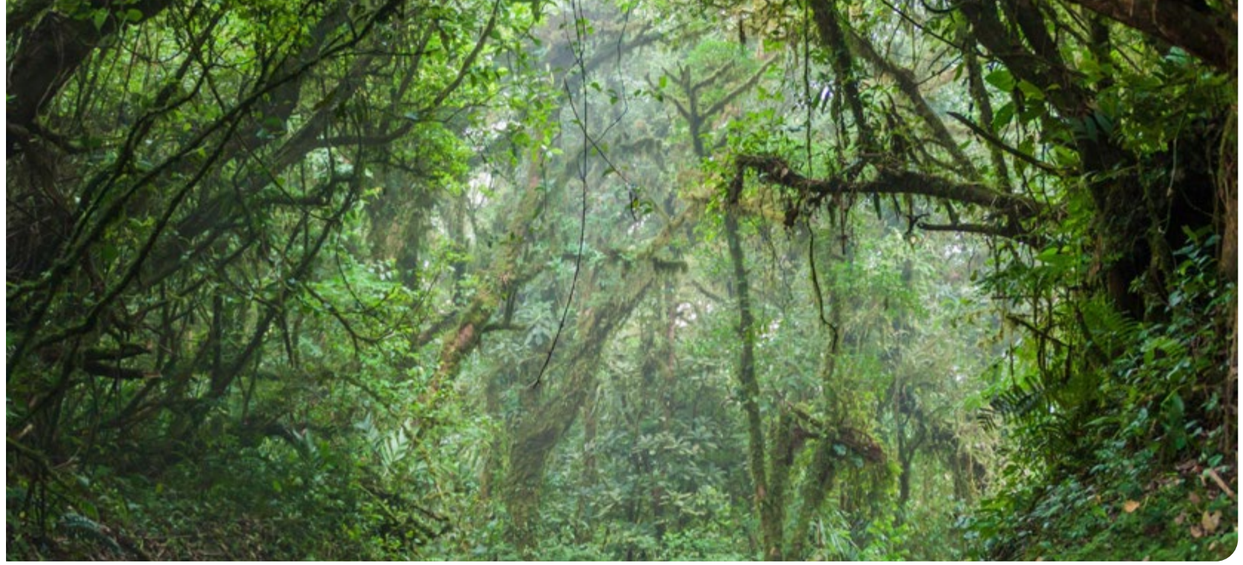

ESENCIAS DE COSTA RICA CON GUANACASTE EN PRIVADO

San José, P.N.Tortuguero, Volcán Arenal, Monteverde y Guanacaste

12 días / 10 noches.

info

¿Estás listo para conocer Las Esencias de Costa Rica en transporte privado? Desde los canales de Tortuguero, a la majestuosidad del Volcán Arenal, el bosque nuboso de Monteverde o las maravillosas playas de Guanacaste en el Pacífico.

Día 1 Ciudad de Origen - San José
Salida en vuelo con destino a San José. A la llegada, traslado privado al hotel y resto del día libre. La capital de San José se encuentra situada en medio del Valle Central y en centro del país. Con un laberinto de calles y avenidas, aquí se pueden encontrar la mayoría de los museos de la ciudad, así como una serie de plazas, edificios históricos, museos, teatros y mercados artesanales. Además ofrece una variada oferta gastronómica tanto de comidas típicas como de cocina internacional.

Día 2 San José - Tortuguero (Pensión completa)
Desayuno. Traslado privado para atravesar el Parque Nacional Braulio Carrillo, el más extenso de la región central, hasta llegar a la zona de Guápiles en donde disfrutarás un delicioso desayuno típico. Pasarás a través de plantaciones de banano hasta llegar al embarcadero para subir a una lancha que recorrerá ríos y canales durante una hora y media hasta llegar al hotel a tiempo del almuerzo. Por la tarde, visita guiada al pintoresco pueblo de Tortuguero, verdadero encuentro con la cultura caribeña. Cena.

Día 3 Tortuguero (Pensión completa)
Desayuno. Hoy disfrutarás de una caminata guiada por senderos privados del lodge. Tras la misma, tiempo libre para disfrutar de las instalaciones de tu alojamiento hasta el almuerzo. Por la tarde, recorrido en bote por los canales del Parque Nacional de Tortuguero. Este parque es una de las áreas naturales de mayor biodiversidad, además de ser el área más importante de toda la mitad occidental del Caribe para el desove de la tortuga verde. Otras especies de tortugas marinas que también desovan en sus playas son: la tortuga baula y la carey. Te recomendamos la excursión nocturna para verlas, en temporada.

Día 4 Tortuguero - Volcán Arenal (Media pensión)
Desayuno. A media mañana volverás a embarcar en lancha de regreso a Guápiles. Tras el almuerzo, traslado privado hacia las Llanuras del Norte, donde te espera el impresionante Volcán Arenal, una de las maravillas naturales del país por su majestuosidad. A lo largo del recorrido y hasta llegar al pueblo La Fortuna, podrás apreciar plantaciones agrícolas y fincas ganaderas.

Día 5 Volcán Arenal
Desayuno. Día libre para disfrutar del a zona y de las instalaciones de tu hotel. También podrás realizar alguna actividad opcional entre las que te recomendamos un Tour de Café y Chocolate, en el que aprenderás sobre la importancia de estos dos productos en la economía y cultura de Costa Rica; una visita al Parque Nacional Volcán Arenal o una cabalgata a la Catarata de la Fortuna con visita al centro cultural indígena de Maleku.

Día 6 Volcán Arenal - Monteverde
Desayuno. Traslado privado hacia Monteverde, una extensión de bosques lluviosos y nubosos con una biodiversidad espectacular. Monteverde es el hogar de uno de los hábitats más raros y únicos del planeta y una asombrosa variedad de flora y fauna. Durante el trayecto, disfrutarás con los bellos paisajes y con algunas de las poblaciones típicas del país.

Día 7 Monteverde
Desayuno. Día libre para disfrutar de la zona. Monteverde cuenta con una posición única en la división continental entre el Caribe y las costas del Pacífico, ofreciendo bosques nublados con un microclima muy particular para las numerosas especies que habitan en esta hermosa zona.

Día 8 Monteverde - Guanacaste
Desayuno. Hoy descenderás, en tu traslado privado, hacia la costa del Pacífico de Costa Rica a la región de Guanacaste. Esta provincia ha ganado un nombre por sí misma como un paraíso tropical con una costa virgen, hermosas montañas y una serie de majestuosos volcanes. Guanacaste abarca la esquina noroeste del país, por lo que no es ninguna sorpresa que esta animada provincia sea el hogar de algunas de las playas más hermosas de Costa Rica.

Días 9 - 10 Guanacaste (Todo incluido)
Desayuno. Días libres para disfrutar de la playa, el sol y el mar o si lo prefieres, realizar alguna de las actividades opcionales que ofrece tu alojamiento.

Día 11 Guanacaste - San José - Ciudad de Origen
Desayuno. Traslado al aeropuerto de San José para embarcar en vuelo de regreso a la ciudad de origen. Noche a bordo.

Día 12 Ciudad de Origen
Llegada.

PRECIO ORIENTATIVO **2.435 €**

SERVICIOS INCLUIDOS
- Vuelos en línea regular, clase turista.
- Compensación huella de CO2 de todos los vuelos.
- Traslados, según itinerario, en servicio privado, en castellano, salvo de Guápiles a Tortuguero que es en servicio regular.
- Alojamiento en hoteles previstos (o similares), según categoría elegida, en régimen de alojamiento y desayuno.
- Pensión completa sin bebidas en Tortuguero y todo incluido en Guanacaste.
- 1 almuerzo según itinerario (sin bebidas).
- Visitas, según itinerario, en servicio compartido regular, en castellano.
- Entrada al P.N. Tortuguero.
- Seguro de viaje.
- Tasas aéreas y carburante.

EXPERIENCIAS DESTACADAS
- Recorrido en lancha por los canales de Tortuguero.
- Paseo por el pueblo de Tortuguero.

EXPERIENCIAS OPCIONALES
- Tour Café y Chocolate.
- Excursión Volcán Arenal.
- Cabalgata a la Catarata de la Fortuna con visita al centro cultural indígena de Maleku.

SALIDAS 2021
Del 1/6/21 al 14/12/21: diarias

HOTELES (indicados o similares)

Cat.	Ciudad	Hotel
B (3* Sup./4*)	San José	Park Inn by Radisson
	Tortuguero	Mawamba Lodge
	Arenal	Arenal Paraíso
	Monteverde	Trapp Family Lodge
	Guanacaste	Occidental Papagayo
A (4*/4*Sup./5*)	San José	Hilton Garden Inn
	Tortuguero	Grupo Pachira
	Arenal	Arenal Manoa
	Monteverde	Fonda Vela Boutique
	Guanacaste	Riu Palace Costa Rica

A TENER EN CUENTA
El Hotel Occidental Papagayo, es sólo adultos.

COSTA RICA DE COSTA A COSTA EN PRIVADO

San José, P.N. Tortuguero, Puerto Viejo de Limón, Volcán Arenal y Manuel Antonio

info

12 días / 10 noches.

Descubre Costa Rica del Atlántico al Pacífico. Desde los canales de Tortuguero, las hermosas playas y cultura caribeñas, pasando por el Volcán Arenal y terminando en las aguas del Pacífico Central. Disfrutarás de la seguridad y comodidad del transporte privado en la mayoría de trayectos.

Día 1 Ciudad de Origen - San José
Salida en vuelo con destino a San José. A la llegada, traslado privado al hotel y resto del día libre. La ciudad se encuentra en un punto estratégico cerca de los principales atractivos turísticos y donde podrás encontrar una variada oferta gastronómica.

Día 2 San José - Tortuguero (Pensión completa)
Desayuno. Traslado privado para atravesar el Parque Nacional Braulio Carrillo, el más extenso de la región central, hasta llegar a la zona de Guápiles en donde disfrutarás un delicioso desayuno típico. Pasarás a través de plantaciones de banano hasta llegar al embarcadero para subir a una lancha que recorrerá ríos y canales durante una hora y media hasta llegar al hotel a tiempo del almuerzo. Por la tarde, visita guiada al pintoresco pueblo de Tortuguero, verdadero encuentro con la cultura caribeña. Cena.

Día 3 Tortuguero (Pensión completa)
Desayuno. Hoy realizarás una caminata guiada por senderos privados del lodge. Tras la misma, tiempo libre para disfrutar de las instalaciones de tu alojamiento hasta el almuerzo. Por la tarde, recorrido en bote por los canales del Parque Nacional de Tortuguero. Este parque es uno de los bosques lluviosos más biodiversos de Costa Rica, hogar de 60 especies diferentes de mamíferos, más de 300 aves, 57 anfibios, 200 clases de plantas y más de 400 especies de árboles, una de las áreas silvestres de mayor biodiversidad biológica, famosa por ser hábitat de siete especies de tortugas. Te recomendamos la excursión nocturna de desove de tortugas en temporada. Cena.

Día 4 Tortuguero - Puerto Viejo de Limón (Media pensión)
Desayuno. A media mañana volverás a embarcar en lancha de regreso a Guápiles. Tras el almuerzo, traslado privado hacia el Caribe Sur, a Puerto Viejo de Limón. Esta zona del Caribe se identifica por su riqueza cultural llena de matices de los descendientes de africanos e indígenas y que finalmente forman una mezcla única en el país y con una oferta gastronómica muy interesante.

Día 5 Puerto Viejo de Limón
Desayuno. Día libre para disfrutar de las hermosas playas, cubiertas de vegetación tropical que permiten la mezcla de actividades de aventura e historia natural que se complementan con la cultura, la gastronomía caribeña y la combinación de música calypso y reggae. Destacan los arrecifes coralinos, la vegetación costera y bosques de altura media. Te recomendamos alquilar una bicicleta y visitar las playas aledañas como Punta Cocles, Punta Uva y Manzanillo, así como también visitar y disfrutar del Refugio de Vida Silvestre Gandoca Manzanillo o el Parque Nacional Cahuita.

Día 6 Puerto Viejo de Limón - Volcán Arenal
Desayuno. Traslado privado hacia las llanuras del norte donde te espera el impresionante Volcán Arenal, una de las maravillas naturales del país por su majestuosidad. A lo largo del recorrido y hasta llegar al pequeño pueblo de La Fortuna, podrás apreciar plantaciones agrícolas y fincas ganaderas.

Día 7 Volcán Arenal (Media pensión)
Desayuno. Hoy disfrutarás de una caminata al Sendero Mirador 1968, donde podrás admirar la vegetación y el terreno cambiante de los antiguos ríos de lava y además disfrutar de unas vistas del lago como en ningún otro sitio en Arenal. Almuerzo en el Mirador en medio de un hermoso paisaje. Tarde libre.

Día 8 Volcán Arenal - Manuel Antonio
Desayuno. Esta mañana tu viaje te llevará, en servicio privado, hacia el cálido Pacifico Central, a Playa Manuel Antonio donde se encuentra el más pequeño de los parques nacionales de Costa Rica pero también uno de los más visitados por sus preciosas playas entre montañas, sus bosques y la fauna en su hábitat natural.

Día 9 Manuel Antonio
Desayuno. Día libre. Si decides pasear, a lo mejor te encuentras con la fauna autóctona como monos, pizotes y aves, entre otros. Otra opción sería relajarte en la playa sintiendo la brisa, escuchando los sonidos del mar y disfrutando de los hermosos paisajes.

Día 10 Manuel Antonio
Desayuno. Día libre donde te recomendamos visitar por tu cuenta el parque nacional Manuel Antonio que combina la selva tropical y playas rodeadas de frondosos bosques, hogar de osos perezosos, iguanas, monos ardilla y numerosas especies de aves.

Día 11 Manuel Antonio - San José - Ciudad de Origen
Desayuno. Traslado en servicio privado al aeropuerto de San José para embarcar en vuelo de regreso a la ciudad de origen. Noche a bordo.

Día 12 Ciudad de Origen
Llegada.

PRECIO ORIENTATIVO **2.475 €**

SERVICIOS INCLUIDOS
- Vuelos en línea regular, clase turista.
- Traslados, según itinerario, en servicio privado, en castellano.
- Alojamiento en hoteles previstos (o similares), según categoría elegida, en régimen de alojamiento y desayuno.
- 2 almuerzos según itinerario (sin bebidas).
- Pensión completa sin bebidas en Tortuguero.
- Visitas, según itinerario, en servicio compartido regular, en castellano.
- Transporte Guápiles/Tortuguero y regreso, en lancha compartida con otros pasajeros.
- Entradas al P.N.Tortuguero.
- Seguro de viaje.
- Tasas aéreas y carburante.

EXPERIENCIAS DESTACADAS
- Recorrido en lancha por los canales de Tortuguero.
- Paseo por el pueblo de Tortuguero.
- Caminata al Sendero Mirador 1968 con almuerzo.

SALIDAS 2021
Del 1/6/21 al 30/11/21: diarias

HOTELES (indicados o similares)

Cat.	Ciudad	Hotel
B (3* Sup./4*)	San José	Park Inn by Radisson
	Tortuguero	Mawamba Lodge
	Puerto Viejo	Namuwoki Lodge
	Arenal	Arenal Paraíso
	Manuel Antonio	San Bada
A (4*/4* Sup.)	San José	Hilton Garden Inn
	Tortuguero	Grupo Pachira
	Puerto Viejo	Le Cameleon
	Arenal	Arenal Manoa
	Manuel Antonio	Parador Resort & Spa

A TENER EN CUENTA

El Parque Nacional de Manuel Antonio cierra los martes.

Los alojamientos de Tortuguero no tienen categoría hotelera normal al ser lodges.

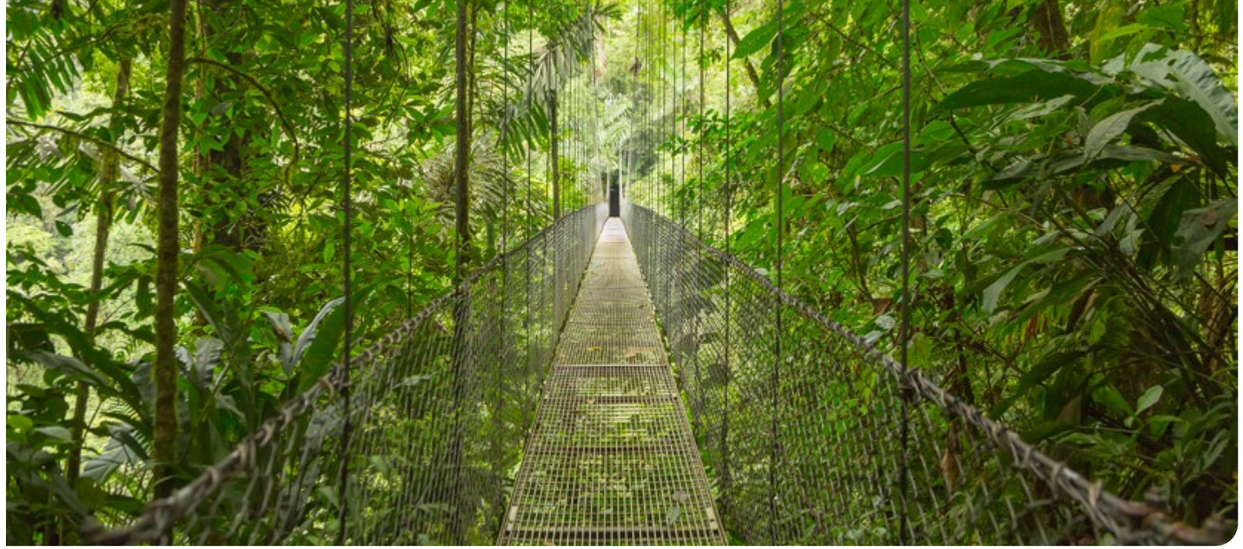

COSTA RICA EN FAMILIA CON MANUEL ANTONIO EN PRIVADO

San José, Tortuguero, Volcán Arenal, Monteverde y Manuel Antonio

info

12 días / 10 noches.

Un destino familiar donde los pequeños y los mayores podréis disfrutar, con la mayoría del transporte en privado, de una naturaleza desbordante navegando por los canales de Tortuguero, aprendiendo sobre la cultura tica, y disfrutando de las playas de Manuel Antonio.

Día 1 Ciudad de Origen - San José
Salida en vuelo con destino a San José. A la llegada, traslado privado al hotel y dispondréis del resto del día libre.

Día 2 San José - Tortuguero (Pensión completa)
Desayuno. Traslado privado atravesando el Parque Nacional Braulio Carrillo, el más extenso de la región central, hasta llegar a la zona de Guápiles en donde disfrutaréis un delicioso desayuno típico. Pasaréis a través de plantaciones de banano hasta llegar al embarcadero para subir a una lancha que recorrerá ríos y canales durante una hora y media hasta llegar al hotel a tiempo del almuerzo. Por la tarde, visitaréis al pintoresco pueblo de Tortuguero, verdadero encuentro con la cultura caribeña. Cena.

Día 3 Tortuguero (Pensión completa)
Desayuno. Hoy realizaréis un recorrido guiado por los senderos privados del lodge. Tras el mismo, tiempo libre para disfrutar de las instalaciones de vuestro alojamiento hasta el almuerzo. Por la tarde tendréis un recorrido en bote por los canales del Parque Nacional de Tortuguero. Este parque es uno de los bosques lluviosos más biodiversos de Costa Rica, hogar de 60 especies diferentes de mamíferos, más de 300 aves, 57 anfibios, 200 clases de plantas y más de 400 especies de árboles, una de las áreas silvestres de mayor biodiversidad biológica, famosa por ser hábitat de siete especies de tortugas. Os recomendamos una excursión nocturna de desove de tortugas en temporada. Cena.

Día 4 Tortuguero - Volcán Arenal (Media pensión)
Desayuno. A media mañana volveréis a embarcar en lancha de regreso a Guápiles. Tras el almuerzo, traslado privado hacia las Llanuras del Norte, donde os espera el impresionante Volcán Arenal, una de las maravillas naturales del país por su majestuosidad. A lo largo del recorrido y hasta llegar al pueblo La Fortuna, podréis apreciar plantaciones agrícolas y fincas ganaderas.

Día 5 Volcán Arenal (Media pensión)
Desayuno. Hoy realizaréis una visita una finca campesina donde se producen cultivos orgánicos y donde se utilizan prácticas responsables y amigables con el medioambiente. Conoceréis la importancia de conservar la cultura y tradiciones típicas costarricenses y aprenderéis sobre los principales cultivos que han fortalecido la economía de Costa Rica. Luego disfrutaréis de un almuerzo típico costarricense. Por la tarde, realizaréis una caminata dentro del Parque Nacional Volcán Arenal, que os llevará a través de terreno cambiante de los antiguos ríos de lava llamada las coladas, donde podréis observar una gran variedad de flora y fauna propias de la zona.

Día 6 Arenal - Monteverde
Desayuno. Traslado en servicio privado hacia Monteverde, una extensión de bosques lluviosos y nubosos con una biodiversidad espectacular. Monteverde es el hogar de uno de los hábitats más raros y únicos del planeta y una asombrosa variedad de flora y fauna. Durante el trayecto, disfrutaréis con los bellos paisajes y con algunas de las poblaciones típicas del país.

Día 7 Monteverde
Desayuno. Hoy os espera un día de aventura en la naturaleza en el Parque Selvatura donde caminaréis a través de los puentes colgantes, para admirar el dosel del bosque nuboso a vuestro propio ritmo. Disfrutaréis de la oportunidad de apreciar una amplia variedad de flora y fauna y observar la biodiversidad endémica del bosque nuboso, la cual no se encuentra en ninguna otra parte del mundo. Los puentes colgantes os ofrecen el mejor punto de observación para disfrutar esta belleza natural. Después, podréis apreciar el jardín de colibríes con más de 14 especies de estas simpáticas aves.

Día 8 Monteverde - Manuel Antonio
Desayuno. Hoy seréis trasladados en servicio privado desde las montañas hacia la cálida costa del Pacífico Central, a Playa Manuel Antonio donde se encuentra el más pequeño de los parques nacionales de Costa Rica pero también uno de los más visitados por sus preciosas playas entre montañas, sus bosques y la fauna en su hábitat natural.

Días 9 - 10 Manuel Antonio
Desayuno. Días libres para disfrutar de la playa, el sol y el mar o si lo preferís, visitar el Parque Nacional.

Día 11 Manuel Antonio - San José - Ciudad de Origen
Desayuno. Traslado privado al aeropuerto de San José para embarcar en vuelo de regreso a la ciudad de origen. Noche a bordo.

Día 12 Ciudad de Origen
Llegada.

PRECIO ORIENTATIVO **2.560 €**

SERVICIOS INCLUIDOS
- Vuelos en línea regular, clase turista.
- Compensación huella de CO2 de todos los vuelos.
- Traslados, según itinerario, en servicio privado, en castellano, salvo de Guápiles a Tortuguero que es en servicio regular.
- Alojamiento en hoteles previstos (o similares), según categoría elegida, en régimen de alojamiento y desayuno.
- Pensión completa sin bebidas en Tortuguero.
- 2 almuerzos según itinerario (sin bebidas).
- Visitas, según itinerario, en servicio compartido regular, en castellano.
- Entrada al P.N. Tortuguero, P.N.Volcán Arenal y Selvatura.
- Seguro de viaje.
- Tasas aéreas y carburante.

EXPERIENCIAS DESTACADAS
- Recorrido en lancha por los canales de Tortuguero.
- Paseo por el pueblo de Tortuguero.
- Visita Finca Campesina.
- Caminata por el P.N. Volcán Arenal.
- Entrada a Selvatura.

SALIDAS 2021
Del 1/6/21 al 14/12/21: diarias

HOTELES (indicados o similares)

Cat.	Ciudad	Hotel
B (3* Sup./4*)	San José	Park Inn by Radisson
	Tortuguero	Mawamba Lodge
	Arenal	Arenal Paraíso
	Monteverde	Trapp Family Lodge
	Manuel Antonio	San Bada
A (4*/4*Sup./5*)	San José	Hilton Garden Inn
	Tortuguero	Grupo Pachira
	Arenal	Arenal Manoa
	Monteverde	Fonda Vela Boutique
	Manuel Antonio	Parador Resort & Spa

A TENER EN CUENTA

El Parque Nacional de Manuel Antonio cierra los martes.

COSTA RICA EN FAMILIA CON GUANACASTE EN PRIVADO

San José, Tortuguero, Volcán Arenal, Monteverde y Guanacaste

12 días / 10 noches.

info

Un destino familiar donde los pequeños y los mayores podréis disfrutar, con la mayoría del transporte en privado, de una naturaleza desbordante navegando por los canales de Tortuguero, aprendiendo sobre la cultura tica, y disfrutando de las playas de Guanacaste.

Día 1 Ciudad de Origen - San José
Salida en vuelo con destino a San José. A la llegada, traslado privado al hotel y dispondréis del resto del día libre.

Día 2 San José - Tortuguero (Pensión completa)
Desayuno. Traslado privado atravesando el Parque Nacional Braulio Carrillo, el más extenso de la región central, hasta llegar a la zona de Guápiles en donde disfrutaréis un delicioso desayuno típico. Pasaréis a través de plantaciones de banano hasta llegar al embarcadero para subir a una lancha que recorrerá ríos y canales durante una hora y media hasta llegar al hotel a tiempo del almuerzo. Por la tarde, visitaréis al pintoresco pueblo de Tortuguero, verdadero encuentro con la cultura caribeña. Cena.

Día 3 Tortuguero (Pensión completa)
Desayuno. Hoy realizaréis un recorrido guiado por los senderos privados del lodge. Tras el mismo, tiempo libre para disfrutar de las instalaciones de vuestro alojamiento hasta el almuerzo. Por la tarde tendréis un recorrido en bote por los canales del Parque Nacional de Tortuguero. Este parque es uno de los bosques lluviosos más biodiversos de Costa Rica, hogar de 60 especies diferentes de mamíferos, más de 300 aves, 57 anfibios, 200 clases de plantas y más de 400 especies de árboles, una de las áreas silvestres de mayor biodiversidad biológica, famosa por ser hábitat de siete especies de tortugas. Os recomendamos una excursión nocturna de desove de tortugas en temporada. Cena.

Día 4 Tortuguero - Volcán Arenal (Media pensión)
Desayuno. A media mañana volveréis a embarcar en lancha de regreso a Guápiles. Tras el almuerzo, traslado privado hacia las Llanuras del Norte, donde os espera el impresionante Volcán Arenal, una de las maravillas naturales del país por su majestuosidad. A lo largo del recorrido y hasta llegar al pueblo La Fortuna, podréis apreciar plantaciones agrícolas y fincas ganaderas.

Día 5 Volcán Arenal (Media pensión)
Desayuno. Hoy realizaréis una visita una finca campesina donde se producen cultivos orgánicos y donde se utilizan prácticas responsables y amigables con el medioambiente. Conoceréis la importancia de conservar la cultura y tradiciones típicas costarricenses y aprenderéis sobre los principales cultivos que han fortalecido la economía de Costa Rica. Luego disfrutaréis de un almuerzo típico costarricense. Por la tarde, realizaréis una caminata dentro del Parque Nacional Volcán Arenal, que os llevará a través de terreno cambiante de los antiguos ríos de lava llamada las coladas, donde podréis observar una gran variedad de flora y fauna propias de la zona.

Día 6 Arenal - Monteverde
Desayuno. Traslado en servicio privado hacia Monteverde, una extensión de bosques lluviosos y nubosos con una biodiversidad espectacular. Monteverde es el hogar de uno de los hábitats más raros y únicos del planeta y una asombrosa variedad de flora y fauna. Durante el trayecto, disfrutaréis con los bellos paisajes y con algunas de las poblaciones típicas del país.

Día 7 Monteverde
Desayuno. Hoy os espera un día de aventura en la naturaleza en el Parque Selvatura donde caminaréis a través de los puentes colgantes, para admirar el dosel del bosque nuboso a vuestro propio ritmo. Disfrutaréis de la oportunidad de apreciar una amplia variedad de flora y fauna y observar la biodiversidad endémica del bosque nuboso, la cual no se encuentra en ninguna otra parte del mundo. Los puentes colgantes os ofrecen el mejor punto de observación para disfrutar esta belleza natural. Después, podréis apreciar el jardín de colibríes con más de 14 especies de estas simpáticas aves.

Día 8 Monteverde - Guanacaste
Desayuno. Hoy seréis trasladados en servicio privado hacia la costa del Pacífico de Costa Rica a la región de Guanacaste. Esta provincia ha ganado un nombre por sí misma como un paraíso tropical con una costa virgen, hermosas montañas y una serie de majestuosos volcanes. Guanacaste abarca la esquina noroeste del país, por lo que no es ninguna sorpresa que esta animada provincia sea el hogar de algunas de las playas más hermosas de Costa Rica.

Días 9 - 10 Guanacaste
Desayuno. Días libres para disfrutar de la playa, el sol y el mar o si lo prefieres, realizar alguna de las actividades opcionales que ofrece tu alojamiento.

Día 11 Guanacaste - San José - Ciudad de Origen
Desayuno. Traslado privado al aeropuerto de San José para embarcar en vuelo de regreso a la ciudad de origen. Noche a bordo.

Día 12 Ciudad de Origen
Llegada.

PRECIO ORIENTATIVO **2.645 €**

SERVICIOS INCLUIDOS
- Vuelos en línea regular, clase turista.
- Compensación huella de CO2 de todos los vuelos.
- Traslados, según itinerario, en servicio privado, en castellano, salvo de Guápiles a Tortuguero que es en servicio regular.
- Alojamiento en hoteles previstos (o similares), según categoría elegida, en régimen de alojamiento y desayuno.
- Pensión completa sin bebidas en Tortuguero y todo incluido en Guanacaste.
- 2 almuerzos según itinerario (sin bebidas).
- Visitas, según itinerario, en servicio compartido regular, en castellano.
- Entrada al P.N. Tortuguero, P.N.Volcán Arenal y Selvatura.
- Seguro de viaje.
- Tasas aéreas y carburante.

EXPERIENCIAS DESTACADAS
- Recorrido en lancha por los canales de Tortuguero.
- Paseo por el pueblo de Tortuguero.
- Visita Finca Campesina.
- Caminata por el P.N. Volcán Arenal.
- Entrada a Selvatura.

SALIDAS 2021
Del 1/6/21 al 14/12/21: diarias

HOTELES (indicados o similares)

Cat.	Ciudad	Hotel
B (3* Sup./4*/5*)	San José	Park Inn by Radisson
	Tortuguero	Mawamba Lodge
	Arenal	Arenal Paraíso
	Monteverde	Trapp Family Lodge
	Guanacaste	Riu Palace Costa Rica
A (4*/4*Sup./5*)	San José	Hilton Garden Inn
	Tortuguero	Grupo Pachira
	Arenal	Arenal Manoa
	Monteverde	Fonda Vela Boutique
	Guanacaste	Riu Palace Costa Rica

Lagarta Lodge
NOSARA, COSTA RICA

NOSARA, **GUANACASTE**

DISFRUTA CON NOSOTROS

La belleza escénica de Nosara

- 26 habitaciones.
- Restaurante y Lounge.
- Spa, 2 Piscinas y 1 Jacuzzi.
- Reserva Privada de 36 hectáreas
- WiFi gratuito.
- Servicio transporte gratuito a las playas de Peladas y Guiones durante el dia.

ROMANCE EXCLUSIVO EN COSTA RICA

Bajos del Toro, Volcán Arenal, Río Celeste y Nosara

11 días / 9 noches.

info

Tu pareja y tú descubriréis, con traslados privados, los rincones más románticos de Costa Rica: la belleza de Bajos del Toro, las aguas termales de Volcán Arenal, la Catarata de Río Celeste y una de las más bellas playas de Guanacaste.

Día 1 Ciudad de Origen - San José - Bajos del Toro
Salida en vuelo con destino a San José. A la llegada, os recogerán en vuestro servicio privado para trasladaros hacia Bajos del Toro. Descubriréis una de las gemas escondidas de Costa Rica, inmersa en un valle entre volcanes extintos, y experimentaréis la riqueza de la vida en los bosques y senderos de Bajos del Toro. El clima, típicamente húmedo y lluvioso, lo convierte en una atmósfera relajante de suaves nieblas y cielos cubiertos, donde experimentaréis una profunda conexión con la naturaleza. Disfrutaréis con una cena en medio del bosque.

Día 2 Bajos del Toro - Volcán Arenal
Desayuno. Vuestro servicio privado os llevará hacia las Llanuras del Norte donde os espera el imponente Volcán Arenal, una de las maravillas naturales del país por su majestuosidad. Hoy en día no hay erupciones de lava, pero aún se puede observar el humo y ceniza que arroja por su cráter. La región del Volcán Arenal es un destino exquisito por su atractivo paisaje, aguas termales y el Lago Arenal. Durante el recorrido y hasta llegar al pueblo La Fortuna, podréis apreciar plantaciones agrícolas y fincas ganaderas.

Día 3 Volcán Arenal
Desayuno. Hoy realizaréis una caminata dentro del Parque Nacional Volcán Arenal, que os llevará a través del terreno cambiante de los antiguos ríos de lava, llamados coladas, donde tendréis la posibilidad de observar una gran variedad de flora y fauna propias de este bosque primario. Por la tarde, disfrutaréis de una maravillosa experiencia termal para conseguir un máximo contacto con los jardines exóticos y los sonidos que ofrecen las cascadas de aguas termales en Tabacón.

Día 4 Volcán Arenal - Río Celeste
Desayuno. Continuaréis el viaje, en servicio privado, hacia la cordillera volcánica de Guanacaste, donde se encuentra el Parque Nacional Volcán Tenorio. Este parque alberga un bosque lluvioso que protege especies de flora y fauna de importancia regional. Dentro del área, el Volcán Tenorio, con sus cuatro conos volcánicos y dos cráteres gemelos, se ofrecen vistas panorámicas naturales que permiten apreciar las llanuras del Pacífico y del Caribe.

Día 5 Río Celeste (Media pensión)
Desayuno. Hoy descubriréis en las profundidades del Parque Nacional Volcán Tenorio, el misterioso y encantador fenómeno químico que transforma el agua de dos ríos en un arroyo azul. A medida que se mezclan, una de las ilusiones ópticas más extraordinarias de la naturaleza aparece: el Río Celeste. Este recorrido explora el parque mediante una caminata de unos 7 kilómetros a través del bosque tropical lluvioso. Además, visitaréis la espectacular catarata de Río Celeste cuyo color la hace única. Finalmente, tras abandonar el parque, vuestra recompensa final será un exquisito almuerzo tradicional. Tarde libre para disfrutar de la zona y del hotel.

Día 6 Río Celeste - Nosara
Desayuno. Hoy vuestro traslado privado os llevará hacia la costa del Pacífico y la población de Nosara. Durante décadas, Nosara ha sido protegida por el sistema de parques nacionales para asegurarse de que el bosque y playas permanezcan intactos. Aquí encontrarás tres playas diferentes: Guiones, Nosara y Pelada, cuyas puestas de sol son impresionantes. El colofón del día será una hora de cócteles disfrutando el atardecer.

Día 7 Nosara
Desayuno. Mañana libre para disfrutar del mar el sol y la playa. Por la tarde saldréis hacia playa Sámara, a una hora de distancia, para disfrutar de un tour en lancha para practicar snorkel en una isla cercana y disfrutar del ocaso. Durante la navegación, estad atentos a los delfines que ocasionalmente aparecen y, con suerte, podréis avistar alguna ballena que pasan por estas aguas de camino a sus zonas de reproducción.

Día 8 Nosara
Desayuno. Día libre. Hoy os recomendamos recorrer la reserva privada del hotel, hogar de muchas especies de aves, monos aulladores, osos hormigueros, pizotes, mapaches, iguanas, mariposas e insectos. También recomendamos explorar los ríos selváticos de Río Nosara y Río Montaña en kayak, caminar por las interminables y diversas playas o disfrutar de una excursión en lancha al atardecer para disfrutar de los últimos rayos de sol.

Día 9 Nosara - San José (Media pensión)
Desayuno. Traslado privado hacia San José para pasar la última noche y despediros de este viaje con un bello e inolvidable recuerdo: una cena romántica en el hotel que pondrá colofón a vuestra experiencia Pura Vida.

Día 10 CSan José - Ciudad de Origen
Desayuno. Tiempo libre hasta hasta el momento del traslado privado al aeropuerto y embarcar en vuelo de regreso a la ciudad de origen. Noche a bordo.

Día 11 Ciudad de Origen
Llegada.

PRECIO ORIENTATIVO **3.775 €**

SERVICIOS INCLUIDOS
- Vuelos en línea regular, clase turista.
- Traslados, según itinerario, en servicio privado, en castellano.
- Alojamiento en hoteles previstos (o similares), 5*, en régimen de alojamiento y desayuno.
- 1 almuerzo y 2 cenas según itinerario (sin bebidas).
- Visitas, según itinerario, en servicio compartido regular, en castellano.
- Seguro de viaje.
- Tasas aéreas y carburante.

EXPERIENCIAS DESTACADAS
- Cena en el bosque.
- Masaje en pareja.
- 1 hora de cócteles al atardecer.
- Cena Romántica de despedida.
- Caminata guiada por el Parque Nacional Volcán Arenal.
- Caminata guiada por el Río Celeste con almuerzo.
- Recorrido en lancha y snorkel al atardecer.

SALIDAS 2021
Del 1/6/21 al 14/12/21: diarias

HOTELES (indicados o similares)

Ciudad	Hotel
Bajos del Toro	El Silencio Lodge
Arenal	Tabacón Resort & Spa
Río Celeste	Río Celeste Hideway
Guanacaste Sur	Lagarta Lodge
San José	Grand Hotel Costa Rica by Curio

AVENTURA Y GLAMPING EN COSTA RICA EN PRIVADO

San José, Manzanillo de Limón, Volcán Arenal, Monteverde e Isla Jesusita

12 días / 10 noches.

info

¿Por qué no descubrir un destino diverso de una manera diferente? La esencia del “Pura Vida”, en alojamientos peculiares, con todas las comodidades, en plena comunión con la naturaleza y con la comodidad de traslados privados.

Día 1 Ciudad de Origen - San José
Salida en vuelo con destino a San José. A la llegada, traslado al hotel en servicio privado y resto del día libre para explorar la ciudad.

Día 2 San José - Manzanillo de Limón
Desayuno. Hoy saldrás hacia el Caribe Sur, en transporte privado, atravesando el Parque Nacional Braulio Carrillo, el más extenso de la región central, hasta llegar a la zona de Limón y prosiguiendo algo más al Sur, hacia playa Manzanillo. Esta zona del Caribe, se identifica por su riqueza cultural llena de matices de los descendientes africanos e indígenas que forman una mezcla única en el país. Tu alojamiento será en cúpulas geodésicas en medio de la naturaleza y frente a la playa.

Día 3 Manzanillo de Limón
Desayuno. Dispondrás del día libre para disfrutar de las hermosas playas, cubiertas de vegetación tropical que se complementa definitivamente con la cultura, la gastronomía y la música. Te recomendamos alquilar una bicicleta y visitar las playas y el Refugio de vida silvestre Gandoca Manzanillo, donde podrás caminar por los senderos del parque observando la exuberante vegetación, bañarte en las playas de aguas turquesas y arena blanca, visitar el mirador u observar la fauna y flora del parque.

Día 4 Manzanillo de Limón - Volcán Arenal
Desayuno. Hoy tu chófer te conducirá hacia las Llanuras del Norte donde te espera el impresionante Volcán Arenal, una de las maravillas naturales del país por su majestuosidad. A lo largo del recorrido y hasta llegar al pequeño pueblo de La Fortuna, ubicado a los pies del imponente cráter, podrás apreciar plantaciones agrícolas y fincas ganaderas. Tu alojamiento será en lujosas tiendas montadas en estructuras de madera, sin carecer de ninguna de las comodidades de un hotel de 5 estrellas.

Día 5 Volcán Arenal
Desayuno. Día libre para descubrir la zona y disfrutar de las instalaciones del alojamiento. Podrás dedicar parte del día a observar las aves locales por los senderos de la propiedad o a una clase de yoga incluida, con vistas a la naturaleza.

Día 6 Volcán Arenal - Monteverde
Desayuno. Hoy tu transporte privado te llevará hacia Monteverde, zona que se caracteriza por una extensión de bosques lluviosos, nubosos y una biodiversidad espectacular. Monteverde es el hogar de uno de los hábitats más raros y únicos del planeta y una asombrosa variedad de flora y fauna. Con su localización única en la división continental entre el Caribe y las costas del Pacífico, los bosques nublados ofrecen un microclima muy particular para las numerosas especies que habitan en la zona. Tu alojamiento será en cúpulas geodésicas elevadas.

Día 7 Monteverde (Media pensión)
Desayuno. Día libre para disfrutar de la zona de este bosque nuboso. Te recomendamos visitar la Reserva biológica de Monteverde o la también cercana de Santa Elena. Por la noche, vivirás una experiencia gastronómica inolvidable en la copa de los árboles: una cena privada y aislada totalmente en un cubículo de cristal elevado a 12 metros de altura en medio del bosque. Una sinfonía de 7 platos, una unión conceptual de las islas cercanas, relieves, productos locales, cultura nacional y sostenibilidad.

Día 8 Monteverde - Pacífico Central
Desayuno. Continuarás tu viaje trasladándote, en servicio privado, vía terrestre y fluvial hacia la Península de Nicoya, la más grande del país, ubicada en la provincia de Puntarenas. Aquí se encuentran algunas de las playas más aisladas y hermosas, especialmente para aquellos que buscan relajarse bajo el sol, como las de la Isla Jesucita. Te alojarás en tiendas sobre estructuras elevadas con todas las comodidades.

Día 9 Pacífico Central
Desayuno. Día libre para disfrutar de la playa el sol y el mar y la probabilidad de cruzarte con diferentes especies de animales en su hábitat natural. Relájate en la playa sintiendo la brisa y escuchando los sonidos del océano y disfruta de las instalaciones que ofrece tu alojamiento.

Día 10 Pacífico Central - San José
Desayuno. Salida hacia San José en traslado privado terrestre y fluvial, para hospedarte esta última noche en San José.

Día 11 San José - Ciudad de Origen
Desayuno. Tiempo libre hasta el momento de realizar el traslado privado al aeropuerto y embarcar en vuelo de regreso a la ciudad de origen. Noche a bordo.

Día 12 Ciudad de Origen
Llegada.

PRECIO ORIENTATIVO **3.890 €**

SERVICIOS INCLUIDOS
- Vuelos en línea regular, clase turista.
- Traslados, según itinerario, en servicio privado, en castellano.
- Alojamiento en propiedades previstas (o similares), de categoría especial, en régimen de alojamiento y desayuno.
- 1 cena según itinerario (sin bebidas).
- Seguro de viaje.
- Tasas aéreas y carburante.

EXPERIENCIAS DESTACADAS
- Alojamiento en glamping, tanto tiendas como cúpulas geodésicas.
- Experiencia gastronómica en la Copa de los Árboles.
- Clase yoga.

SALIDAS 2021
Del 1/6/21 al 14/12/21: diarias

HOTELES (indicados o similares)

Ciudad	Hotel
San José	Grano de Oro
Manzanillo de Limón	Faith Glamping Dome
Arenal	Nayara Tent Camp
Monteverde	Chira Glamping
Pacífico Central	Isla Chiquita Glamping

A TENER EN CUENTA

Los alojamientos de este viaje no tienen clasificación hotelera. Son glampings en plena naturaleza, con todos los servicios de un hotel.

AUTORUTA COSTA RICA IMPRESCINDIBLE CON MANUEL ANTONIO

San José, Volcán Arenal y Manuel Antonio

info

9 días / 7 noches.

Un viaje para dar un rápido vistazo, con tu propio vehículo de alquiler, a la naturaleza y biodiversidad de Costa Rica. Desde el impresionante Volcán Arenal a las maravillosas playas de Manual Antonio, rodeadas de frondosos bosques.

Día 1 Ciudad de Origen - San José
Salida en vuelo con destino a San José. A la llegada os asistirán con la recogida de tu vehículo 4 x 4 en el que os trasladaréis al hotel en San José. Resto del día libre para explorar la ciudad. La capital de San José se encuentra situada en medio del Valle Central y en centro del país, considerada como una de las ciudades más cosmopolitas de América Latina. Podrás disfrutar de los principales atractivos turísticos como: edificios históricos, museos, teatros, mercados artesanales y bellos parques, además de deleitarte con su variada oferta gastronómica.

Día 2 San José - Volcán Arenal
Desayuno. Por la mañana os dirigiréis en vuestro vehículo hacia las Llanuras del Norte donde os espera el sorprendente Volcán Arenal, una de las maravillas naturales del país por su majestuosidad. Hoy en día no hay erupciones de lava, pero aún se puede observar el humo y la ceniza que arroja su cráter. Esta región es un destino exquisito por su atractivo paisaje, sus aguas termales y el Lago Arenal. A lo largo del recorrido podréis apreciar plantaciones agrícolas y fincas ganaderas. Tarde libre para disfrutar de las instalaciones del hotel.

Día 3 Volcán Arenal
Desayuno. Día libre para disfrutar de la zona, realizar alguna excursión opcional como una Cabalgata a la catarata de la Fortuna y Centro Cultural Villa Maleku en la que podréis disfrutar de unos paisajes impresionantes además de aprender sobre una de las culturas nativas del país; o un Tour de Café y Chocolate donde aprenderéis sobre los procesos necesarios que convierten estos dos productos en básicos para la economía del país. No te olvides de disfrutar de las piscinas de termales incluidas en el hotel.

Día 4 Volcán Arenal - Manuel Antonio
Desayuno. Esta mañana tu viaje continúa dirigiéndoos con vuestro vehículo hacia la cálida costa del Pacífico Central. El Parque de Manuel Antonio es considerado una de joyas naturales por su abundante diversidad de vida silvestre. La magia de la playa y el verdor del bosque se juntan en un solo lugar para dar lugar a un paraíso natural. Es el más pequeño de los parques nacionales de Costa Rica pero también uno de los más visitados por sus preciosas playas entre montañas, bosques y fauna en su hábitat natural.

Días 5 - 6 Manuel Antonio
Desayuno. Días libres para que puedas disfrutar de la playa el sol y el mar y la probabilidad de cruzaros con diferentes especies de animales. Podréis relajaros relajarte en la playa, visitar por tu cuenta el Parque Nacional de Manuel Antonio donde además de las playas, podrás caminar por sus senderos o disfrutar de sus miradores desde donde observarás la fauna local como: monos, perezosos, coaties y mapaches.

Día 7 Manuel Antonio - San José
Desayuno. Hoy, a tu ritmo realizarás el recorrido de regreso a San José, donde pasaréis la última noche. Te recomendamos aprovechar para degustar una última comida típica costarricense con productos locales.

Día 8 San José - Ciudad de Origen
Desayuno. Devolución del vehículo de alquiler en las oficinas del aeropuerto de San José para embarcar en vuelo de regreso a la ciudad de origen. Noche a bordo.

Día 9 Ciudad de Origen
Llegada.

PRECIO ORIENTATIVO **1.445 €**

SERVICIOS INCLUIDOS
- Vuelos en línea regular, clase turista.
- Compensación huella de CO2 de todos los vuelos.
- Alojamiento en hoteles previstos (o similares), según categoría elegida, en régimen de alojamiento y desayuno.
- Vehículo de alquiler: 4 x 4, similar a un SsangYong Korando del día 1 al 8, con kilómetraje ilimitado, tasas, seguro a terceros, robo y colisión con franquicia de 1.000 USD.
- Seguro de viaje.
- Tasas aéreas y carburante.

EXPERIENCIAS OPCIONALES
- Cabalgata a la catarta de la Fortuna y Centro Cultural Maleku.
- Tour de Café y Chocolate.

SALIDAS 2021
Del 1/6/21 al 30/11/21: diarias

HOTELES (indicados o similares)

Cat.	Ciudad	Hotel
B (3* Sup./4*)	San José	Park Inn by Radisson
	Arenal	Arenal Paraíso
	Manuel Antonio	San Bada
A (4*/4*Sup./5*)	San José	Hilton Garden Inn
	Arenal	Arenal Manoa
	Manuel Antonio	Parador Resort & Spa

A TENER EN CUENTA

El Parque Nacional de Manuel Antonio cierra los martes.

Consultar condiciones para el alquiler de vehículo.

No incluye seguros adicionales del vehículo, combustible o aparcamientos.

AUTORUTA COSTA RICA IMPRESCINDIBLE CON GUANACASTE

San José, Volcán Arenal y Guanacaste

9 días / 7 noches.

info

Un viaje para dar un rápido vistazo, con tu propio vehículo de alquiler, a la naturaleza y biodiversidad de Costa Rica. Desde el impresionante Volcán Arenal a las maravillosas playas de Guanacaste, en las costas del Pacífico.

Día 1 Ciudad de Origen - San José
Salida en vuelo con destino a San José. A la llegada os asistirán con la recogida de tu vehículo 4 x 4 en el que os trasladaréis al hotel en San José. Resto del día libre para explorar la ciudad. La capital de San José se encuentra situada en medio del Valle Central y en centro del país, considerada como una de las ciudades más cosmopolitas de América Latina. Podrás disfrutar de los principales atractivos turísticos como: edificios históricos, museos, teatros, mercados artesanales y bellos parques, además de deleitarte con su variada oferta gastronómica.

Día 2 San José - Volcán Arenal
Desayuno. Por la mañana os dirigiréis en vuestro vehículo hacia las Llanuras del Norte donde os espera el sorprendente Volcán Arenal, una de las maravillas naturales del país por su majestuosidad. Hoy en día no hay erupciones de lava, pero aún se puede observar el humo y la ceniza que arroja su cráter. Esta región es un destino exquisito por su atractivo paisaje, sus aguas termales y el Lago Arenal. A lo largo del recorrido podréis apreciar plantaciones agrícolas y fincas ganaderas. Tarde libre para disfrutar de las instalaciones del hotel.

Día 3 Volcán Arenal
Desayuno. Día libre para disfrutar de la zona, realizar alguna excursión opcional como una Cabalgata a la catarata de la Fortuna y Centro Cultural Villa Maleku en la que podréis disfrutar de unos paisajes impresionantes además de aprender sobre una de las culturas nativas del país; o un Tour de Café y Chocolate donde aprenderéis sobre los procesos necesarios que convierten estos dos productos en básicos para la economía del país. No te olvides de disfrutar de las piscinas de termales incluidas en el hotel.

Día 4 Volcán Arenal - Guanacaste
Desayuno. Hoy descenderéis con vuestro vehículo hacia la costa del Pacífico de Costa Rica a la región de Guanacaste. Esta provincia ha ganado un nombre por sí misma como un paraíso tropical con una costa virgen, hermosas montañas y una serie de majestuosos volcanes. Guanacaste abarca la esquina noroeste del país, por lo que no es ninguna sorpresa que esta animada provincia sea el hogar de algunas de las playas más hermosas de Costa Rica.

Días 5 - 6 Guanacaste (Todo incluido)
Desayuno. Días libres para disfrutar de la playa, el sol y el mar o si lo preferís, realizar alguna de las actividades opcionales que ofrece vuestro alojamiento.

Día 7 Guanacaste - San José
Desayuno. Hoy, a tu ritmo realizarás el recorrido de regreso a San José, donde pasaréis la última noche. Te recomendamos aprovechar para degustar una última comida típica costarricense con productos locales.

Día 8 San José - Ciudad de Origen
Desayuno. Devolución del vehículo de alquiler en las oficinas del aeropuerto de San José para embarcar en vuelo de regreso a la ciudad de origen. Noche a bordo.

Día 9 Ciudad de Origen
Llegada.

PRECIO ORIENTATIVO **1.480 €**

SERVICIOS INCLUIDOS
- Vuelos en línea regular, clase turista.
- Compensación huella de CO2 de todos los vuelos.
- Alojamiento en hoteles previstos (o similares), según categoría elegida, en régimen de alojamiento y desayuno.
- Todo incluido en Guanacaste.
- Vehículo de alquiler: 4 x 4, similar a un SsangYong Korando del día 1 al 8, con kilómetraje ilimitado, tasas, seguro a terceros, robo y colisión con franquicia de 1.000 USD.
- Seguro de viaje.
- Tasas aéreas y carburante.

EXPERIENCIAS OPCIONALES
- Cabalgata a la catarta de la Fortuna y Centro Cultural Maleku.
- Tour de Café y Chocolate.

SALIDAS 2021
Del 1/6/21 al 14/12/21: diarias

HOTELES (indicados o similares)

Cat.	Ciudad	Hotel
B (3* Sup./4*)	San José	Park Inn by Radisson
	Arenal	Arenal Paraíso
	Guanacaste	Occidental Papagayo
A (4*/4*Sup./5*)	San José	Hilton Garden Inn
	Arenal	Arenal Manoa
	Guanacaste	Riu Palace Costa Rica

A TENER EN CUENTA

Consultar condiciones para el alquiler de vehículo.

No incluye seguros adicionales del vehículo, combustible o aparcamientos.

El Hotel Occidental Papagayo, es sólo adultos.

AUTORUTA COSTA RICA ES PURA VIDA

San José, Volcán Arenal, Monteverde y Manuel Antonio

9 días / 7 noches.

info

Descubre el concepto Pura Vida que se respira en este país, con la libertad que te da tu propio vehículo. Sus hermosos paisajes desde el magnífico volcán Arenal, al mágico bosque nuboso de Monteverde y las increíbles playas del Parque Nacional Manuel Antonio.

Día 1 Ciudad de Origen - San José
Salida en vuelo con destino a San José. A la llegada os asistirán con la recogida de tu vehículo 4 x 4 en el que te trasladarás al hotel en San José. Resto del día libre para explorar la ciudad. La capital de San José se encuentra situada en medio del Valle Central y en centro del país, considerada como una de las ciudades más cosmopolitas de América Latina. Podrás disfrutar de los principales atractivos turísticos como: edificios históricos, museos, teatros, mercados artesanales y bellos parques, además de deleitarte con su variada oferta gastronómica.

Día 2 San José - Volcán Arenal
Desayuno. Por la mañana te dirigirás hacia las Llanuras del Norte donde os espera el sorprendente Volcán Arenal, una de las maravillas naturales del país por su majestuosidad. Hoy en día no hay erupciones de lava, pero aún se puede observar el humo y la ceniza que arroja su cráter. Esta región es un destino exquisito por su atractivo paisaje, sus aguas termales y el Lago Arenal. A lo largo del recorrido podrás apreciar plantaciones agrícolas y fincas ganaderas. Tarde libre para disfrutar de las instalaciones del hotel.

Día 3 Volcán Arenal
Desayuno. Día libre para disfrutar de la zona, recorrela con tu vehículo o realizar alguna excursión opcional como la excursión Vida Campesina, en la que se visita una finca campesina donde se producen cultivos orgánicos y utilizan prácticas responsables y amigables con el ambiente; o el tour al Parque Nacional Volcán Arenal. No te olvides de disfrutar de las piscinas de termales incluidas en el hotel.

Día 4 Volcán Arenal - Monteverde
Desayuno. Hoy te dirigirás hacia Monteverde, con una extensión de bosques lluviosos, nubosos y una biodiversidad espectacular. Monteverde es un importante destino de ecoturismo en Costa Rica. Hogar de uno de los hábitats más raros y únicos del planeta y una asombrosa diversidad de flora y fauna. Con su privilegiada localización en la división continental entre el Caribe y las costas del Pacífico, los bosques nublados ofrecen un microclima muy particular para las numerosas especies que habitan en la zona. Durante el trayecto, podrás disfrutar de paisajes realmente bellos y atravesarás algunas de las localidades más típicas del país.

Día 5 Monteverde
Desayuno. Día libre para descubrir, recorrer y disfrutar de la naturaleza de la zona. Si te apetece realizar una excursión opcional te recomendamos un tour a los puentes colgantes y jardín de colibríes o un tour de café, caña de azucar y chocolate, donde aprenderás sobre estos tres productos básicos en la economía del país y en su vida diaria.

Día 6 Monteverde - Manuel Antonio
Desayuno. Hoy continuarás el viaje, en tu vehículo, descendiendo de las montañas hacia la cálida costa del Pacifico Central. Manuel Antonio, es el más pequeño de los parques nacionales de Costa Rica pero también uno de los más visitados por sus preciosas playas entre montañas, bosques y la vida silvestre en su hábitat natural. La magia de la playa y el verdor del bosque se juntan en un solo lugar, y el resultado es este paraíso natural. Tarde libre para disfrutar y relajarse en la playa sintiendo la brisa y escuchando los sonidos del mar, así como disfrutar de los servicios que ofrece el hotel.

Día 7 Manuel Antonio
Desayuno en el hotel. Día libre para disfrutar de la playa, el sol y el mar y la probabilidad de cruzarte con diferentes especies de animales en su hábitat natural. También te recomendamos visitar por tu cuenta el parque nacional Manuel Antonio, que ofrece una combinación de bosque tropical muy húmedo donde coexisten especies de flora y fauna en peligro de extinción, un manglar, ambientes marinos, islas, una laguna de 14 hectáreas y varios senderos que te llevarán por un bosque primario. También disfrutarás de las impresionantes vistas al mar desde sus miradores y de las especies de fauna más sobresalientes que se pueden observar: el mono titi, el mono cara blanca, mono congo, el perezoso de 2 y 3 dedos, el mapache, el pizote, aves como el tucancillo y muchas otras especies más.

Día 8 Manuel Antonio - San José - Ciudad de Origen
Desayuno. Por la mañana, te dirigirás al aeropuerto de San José, donde devolverás el vehículo de alquiler, antes de embarcar en vuelo de regreso a la ciudad de origen. Noche a bordo.

Día 9 Ciudad de Origen
Llegada.

PRECIO ORIENTATIVO **1.560 €**

SERVICIOS INCLUIDOS
- Vuelos en línea regular, clase turista.
- Compensación huella de CO2 de todos los vuelos.
- Alojamiento en hoteles previstos (o similares), según categoría elegida, en régimen de alojamiento y desayuno.
- Vehículo de alquiler: 4 x 4, similar a un SsangYong Korando del día 1 al 8, con kilómetraje ilimitado, tasas, seguro a terceros, robo y colisión con franquicia de 1.000 USD.
- Seguro de viaje.
- Tasas aéreas y carburante.

EXPERIENCIAS OPCIONALES
- Tour a los puentes colgantes y jardín de colibríes.
- Tour al Parque Nacional Volcán Arenal.
- Tour de café, caña de azúcar y chocolate.

SALIDAS 2021
Del 1/6/21 al 14/12/21: diarias

HOTELES (indicados o similares)

Cat.	Ciudad	Hotel
B (3* Sup./4*)	San José	Park Inn by Radisson
	Arenal	Arenal Paraíso Resort Spa
	Monteverde	Trapp Family
	Manuel Antonio	San Bada
A (4*/4*Sup.)	San José	Hilton Garden Inn
	Arenal	Arenal Manoa
	Monteverde	Fonda Vela
	Manuel Antonio	Parador Resort & Spa

A TENER EN CUENTA

Consultar condiciones para el alquiler de vehículo.

No incluye seguros adicionales del vehículo, combustible o aparcamientos.

El Parque Nacional de Manuel Antonio cierra los martes.

AUTORUTA ESENCIAS DE COSTA RICA CON GUANACASTE

San José, P.N.Tortuguero, Volcán Arenal, Monteverde y Guanacaste

12 días / 10 noches.

info

¿Estás listo para descubrir las Esencias de Costa Rica a tu aire? Desde los canales de Tortuguero, a la majestuosidad del Volcán Arenal, el bosque nuboso de Monteverde o las maravillosas playas de Guanacaste en el Pacífico.

Día 1 Ciudad de Origen - San José
Salida en vuelo con destino a San José. A la llegada, trasladoal hotel y resto del día libre. La capital de San José se encuentra situada en medio del Valle Central y en centro del país. Con un laberinto de calles y avenidas, aquí se pueden encontrar la mayoría de los museos de la ciudad, así como una serie de plazas, edificios históricos, museos, teatros y mercados artesanales. Además ofrece una variada oferta gastronómica tanto de comidas típicas como de cocina internacional.

Día 2 San José - Tortuguero (Pensión completa)
Desayuno. Traslado para atravesar el Parque Nacional Braulio Carrillo, el más extenso de la región central, hasta llegar a la zona de Guápiles en donde disfrutarás un delicioso desayuno típico. Pasarás a través de plantaciones de banano hasta llegar al embarcadero para subir a una lancha que recorrerá ríos y canales durante una hora y media hasta llegar al hotel a tiempo del almuerzo. Por la tarde, visita guiada al pintoresco pueblo de Tortuguero, verdadero encuentro con la cultura caribeña. Cena.

Día 3 Tortuguero (Pensión completa)
Desayuno. Hoy disfrutarás de una caminata guiada por senderos privados del lodge. Tras la misma, tiempo libre para disfrutar de las instalaciones de tu alojamiento hasta el almuerzo. Por la tarde, recorrido en bote por los canales del Parque Nacional de Tortuguero. Este parque es una de las áreas naturales de mayor biodiversidad, además de ser el área más importante de toda la mitad occidental del Caribe para el desove de la tortuga verde. Otras especies de tortugas marinas que también desovan en sus playas son: la tortuga baula y la carey. Te recomendamos la excursión nocturna para verlas, en temporada.

Día 4 Tortuguero - Volcán Arenal (Media pensión)
Desayuno. A media mañana volverás a embarcar en lancha de regreso a Guápiles. Tras el almuerzo, recogida de tu vehículo de alquiler para dirigirte hacia las Llanuras del Norte, donde te espera el impresionante Volcán Arenal, una de las maravillas naturales del país por su majestuosidad. A lo largo del recorrido y hasta llegar al pueblo La Fortuna, podrás apreciar plantaciones agrícolas y fincas ganaderas.

Día 5 Volcán Arenal
Desayuno. Día libre para disfrutar del a zona y de las instalaciones de tu hotel. También podrás realizar alguna actividad opcional entre las que te recomendamos un Tour de Café y Chocolate, en el que aprenderás sobre la importancia de estos dos productos en la economía y cultura de Costa Rica; una visita al Parque Nacional Volcán Arenal o una cabalgata a la Catarata de la Fortuna con visita al centro cultural indígena de Maleku.

Día 6 Volcán Arenal - Monteverde
Desayuno. Hoy te dirigirás hacia Monteverde, una extensión de bosques lluviosos y nubosos con una biodiversidad espectacular. Monteverde es el hogar de uno de los hábitats más raros y únicos del planeta y una asombrosa variedad de flora y fauna. Durante el trayecto, disfrutarás con los bellos paisajes y con algunas de las poblaciones típicas del país.

Día 7 Monteverde
Desayuno. Día libre para disfrutar de la zona. Monteverde cuenta con una posición única en la división continental entre el Caribe y las costas del Pacífico, ofreciendo bosques nublados con un microclima muy particular para las numerosas especies que habitan en esta hermosa zona.

Día 8 Monteverde - Guanacaste
Desayuno. Hoy descenderás con tu vehículo hacia la costa del Pacífico de Costa Rica a la región de Guanacaste. Esta provincia ha ganado un nombre por sí misma como un paraíso tropical con una costa virgen, hermosas montañas y una serie de majestuosos volcanes. Guanacaste abarca la esquina noroeste del país, por lo que no es ninguna sorpresa que esta animada provincia sea el hogar de algunas de las playas más hermosas de Costa Rica.

Días 9 - 10 Guanacaste (Todo incluido)
Desayuno. Días libres para disfrutar de la playa, el sol y el mar o si lo prefieres, realizar alguna de las actividades opcionales que ofrece tu alojamiento.

Día 11 Guanacaste - San José - Ciudad de Origen
Desayuno. Te dirgirás al aeropuerto de San José, donde devolverás tu vehículo de alquiler, para embarcar en vuelo de regreso a la ciudad de origen. Noche a bordo.

Día 12 Ciudad de Origen
Llegada.

PRECIO ORIENTATIVO **1.940 €**

SERVICIOS INCLUIDOS
- Vuelos en línea regular, clase turista.
- Compensación huella de CO2 de todos los vuelos.
- Traslados, según itinerario, en servicio regular en castellano.
- Alojamiento en hoteles previstos (o similares), según categoría elegida, en régimen de alojamiento y desayuno.
- Pensión completa sin bebidas en Tortuguero y todo incluido en Guanacaste.
- 1 almuerzo según itinerario (sin bebidas).
- Visitas, según itinerario, en servicio compartido regular, en castellano.
- Vehículo de alquiler: 4 x 4, similar a un SsangYong Korando del día 4 al 11, con kilómetraje ilimitado, tasas, seguro a terceros, robo y colisión con franquicia de 1.000 USD.
- Entrada al P.N. Tortuguero.
- Seguro de viaje.
- Tasas aéreas y carburante.

EXPERIENCIAS DESTACADAS
- Recorrido en lancha por los canales de Tortuguero.
- Paseo por el pueblo de Tortuguero.

EXPERIENCIAS OPCIONALES
- Tour Café y Chocolate.
- Excursión Volcán Arenal.
- Cabalgata a la Catarata de la Fortuna con visita al centro cultural indígena de Maleku.

SALIDAS 2021
Del 1/6/21 al 14/12/21: diarias

HOTELES (indicados o similares)

Cat.	Ciudad	Hotel
B (3* Sup./4*)	San José	Park Inn by Radisson
	Tortuguero	Mawamba Lodge
	Arenal	Arenal Paraíso
	Monteverde	Trapp Family Lodge
	Guanacaste	Occidental Papagayo
A (4*/4*Sup./5*)	San José	Hilton Garden Inn
	Tortuguero	Grupo Pachira
	Arenal	Arenal Manoa
	Monteverde	Fonda Vela Boutique
	Guanacaste	Riu Palace Costa Rica

A TENER EN CUENTA

Consultar condiciones para el alquiler de vehículo.

No incluye seguros adicionales del vehículo, combustible o aparcamientos.

El Hotel Occidental Papagayo, es sólo adultos.

AUTORUTA ESENCIAS DE COSTA RICA CON MANUEL ANTONIO

San José, P.N.Tortuguero, Volcán Arenal, Monteverde y Manuel Antonio

12 días / 10 noches.

info

¿Estás listo para descubrir las Esencias de Costa Rica a tu aire? Desde los canales de Tortuguero, a la majestuosidad del Volcán Arenal, el bosque nuboso de Monteverde o el maravilloso Parque Nacional de Manuel Antonio en el Pacífico Central.

Día 1 Ciudad de Origen - San José
Salida en vuelo con destino a San José. A la llegada, traslado al hotel y resto del día libre. La capital de San José se encuentra situada en medio del Valle Central y en centro del país. Con un laberinto de calles y avenidas, aquí se pueden encontrar la mayoría de los museos de la ciudad, así como una serie de plazas, edificios históricos, museos, teatros y mercados artesanales. Además ofrece una variada oferta gastronómica tanto de comidas típicas como de cocina internacional.

Día 2 San José - Tortuguero (Pensión completa)
Desayuno. Traslado para atravesar el Parque Nacional Braulio Carrillo, el más extenso de la región central, hasta llegar a la zona de Guápiles en donde disfrutarás un delicioso desayuno típico. Pasarás a través de plantaciones de banano hasta llegar al embarcadero para subir a una lancha que recorrerá ríos y canales durante una hora y media hasta llegar al hotel a tiempo del almuerzo. Por la tarde, visita guiada al pintoresco pueblo de Tortuguero, verdadero encuentro con la cultura caribeña. Cena.

Día 3 Tortuguero (Pensión completa)
Desayuno. Hoy disfrutarás de una caminata guiada por senderos privados del lodge. Tras la misma, tiempo libre para disfrutar de las instalaciones de tu alojamiento hasta el almuerzo. Por la tarde, recorrido en bote por los canales del Parque Nacional de Tortuguero. Este parque es una de las áreas naturales de mayor biodiversidad, además de ser el área más importante de toda la mitad occidental del Caribe para el desove de la tortuga verde. Otras especies de tortugas marinas que también desovan en sus playas son: la tortuga baula y la carey. Te recomendamos la excursión nocturna para verlas, en temporada.

Día 4 Tortuguero - Volcán Arenal (Media pensión)
Desayuno. A media mañana volverás a embarcar en lancha de regreso a Guápiles. Tras el almuerzo, recogida de tu vehículo de alquiler para dirigirte hacia las Llanuras del Norte, donde te espera el impresionante Volcán Arenal, una de las maravillas naturales del país por su majestuosidad. A lo largo del recorrido y hasta llegar al pueblo La Fortuna, podrás apreciar plantaciones agrícolas y fincas ganaderas.

Día 5 Volcán Arenal
Desayuno. Día libre para disfrutar del a zona y de las instalaciones de tu hotel. También podrás realizar alguna actividad opcional entre las que te recomendamos un Tour de Café y Chocolate, en el que aprenderás sobre la importancia de estos dos productos en la economía y cultura de Costa Rica; una visita al Parque Nacional Volcán Arenal o una cabalgata a la Catarata de la Fortuna con visita al centro cultural indígena de Maleku.

Día 6 Volcán Arenal - Monteverde
Desayuno. Hoy te dirigirás hacia Monteverde, una extensión de bosques lluviosos y nubosos con una biodiversidad espectacular. Monteverde es el hogar de uno de los hábitats más raros y únicos del planeta y una asombrosa variedad de flora y fauna. Durante el trayecto, disfrutarás con los bellos paisajes y con algunas de las poblaciones típicas del país.

Día 7 Monteverde
Desayuno. Día libre para disfrutar de la zona. Monteverde cuenta con una posición única en la división continental entre el Caribe y las costas del Pacífico, ofreciendo bosques nublados con un microclima muy particular para las numerosas especies que habitan en esta hermosa zona.

Día 8 Monteverde - Manuel Antonio
Desayuno. Hoy descenderás con tu vehículo desde las montañas hacia la cálida costa del Pacífico Central, a Playa Manuel Antonio donde se encuentra el más pequeño de los parques nacionales de Costa Rica pero también uno de los más visitados por sus preciosas playas entre montañas, sus bosques y la fauna en su hábitat natural.

Días 9 - 10 Manuel Antonio
Desayuno. Días libres para disfrutar de la playa, el sol y el mar o si lo prefieres, puedes visitar por tu cuenta el parque nacional Manuel Antonio que combina la selva tropical y playas rodeadas de frondosos bosques.

Día 11 Manuel Antonio - San José - Ciudad de Origen
Desayuno. Te dirgirás al aeropuerto de San José, donde devolverás tu vehículo de alquiler, para embarcar en vuelo de regreso a la ciudad de origen. Noche a bordo.

Día 12 Ciudad de Origen
Llegada.

PRECIO ORIENTATIVO **2.070 €**

SERVICIOS INCLUIDOS
- Vuelos en línea regular, clase turista.
- Traslados, según itinerario, en servicio regular en castellano.
- Alojamiento en hoteles previstos (o similares), según categoría elegida, en régimen de alojamiento y desayuno.
- Pensión completa sin bebidas en Tortuguero.
- 1 almuerzo según itinerario (sin bebidas).
- Visitas, según itinerario, en servicio compartido regular, en castellano.
- Vehículo de alquiler: 4 x 4, similar a un SsangYong Korando del día 4 al 11, con kilómetraje ilimitado, tasas, seguro a terceros, robo y colisión con franquicia de 1.000 USD.
- Entrada al P.N. Tortuguero.
- Seguro de viaje.
- Tasas aéreas y carburante.

EXPERIENCIAS DESTACADAS
- Recorrido en lancha por los canales de Tortuguero.
- Paseo por el pueblo de Tortuguero.

EXPERIENCIAS OPCIONALES
- Tour Café y Chocolate.
- Excursión Volcán Arenal.
- Cabalgata a la Catarata de la Fortuna con visita al centro cultural indígena de Maleku.

SALIDAS 2021
Del 1/6/21 al 14/12/21: diarias

HOTELES (indicados o similares)

Cat.	Ciudad	Hotel
B (3* Sup./4*)	San José	Park Inn by Radisson
	Tortuguero	Mawamba Lodge
	Arenal	Arenal Paraíso
	Monteverde	Trapp Family Lodge
	Manuel Antonio	San Bada
A (4*/4*Sup.)	San José	Hilton Garden Inn
	Tortuguero	Grupo Pachira
	Arenal	Arenal Manoa
	Monteverde	Fonda Vela Boutique
	Manuel Antonio	Parador Resort & Spa

A TENER EN CUENTA

El Parque Nacional de Manuel Antonio cierra los martes.

Consultar condiciones para el alquiler de vehículo.

No incluye seguros adicionales del vehículo, combustible o aparcamientos.

Cristal Ballena
BOUTIQUE HOTEL & SPA
www.cristal-ballena.com

COSTA BALLENA, PUNTARENAS, COSTA RICA

enchanting-hotels
exclusive hotel collection

LE CAMELEON
Boutique Hotel

PUERTO VIEJO, COSTA CARIBE, COSTA RICA

enchanting-hotels
exclusive hotel collection

AUTORUTA COSTA RICA INÉDITA

Volcán Poas, Sarapiquí, Cachi, San Gerardo de Dota y Bahía Ballena

12 días / 10 noches.

info

Disfruta de un recorrido inédito y a tu aire descubriendo los secretos escondidos de Costa Rica y en alojamientos en pleno contacto con la naturaleza. Un experiencia única que no debes perderte con la libertad que te ofrece tu propio vehículo.

Día 1 Ciudad de Origen - San José - Volcán Poas
Salida en vuelo con destino San José. A la llegada entrega de vehículo de alquiler tipo 4x4 para dirigirte hacia la zona del volcán Poás. A lo largo del trayecto y hasta llegar al pueblo de Poás, podrás apreciar hermosos paisajes de montaña.

Día 2 Volcán Poás - Sarapiquí
Desayuno. Mañana libre. Te recomendamos visitar el Parque Nacional Volcán Poás, famoso por tener el cráter tipo géiser más grande del mundo. Además, posee el cráter Botos, un lago con agua color verde por el ácido sulfúrico que contiene. La zona se encuentra rodeada de bosque nuboso, lo que lo hace uno de los principales atractivos del lugar, junto a la observación del cráter principal. Por la tarde, salida hacia Sarapiquí, zona de gran riqueza ecológica, bosques lluviosos y ríos que combinan con actividades de aventura y naturaleza.

Día 3 Sarapiquí
Desayuno. Comenzarás el día sintiendo la adrenalina en los emocionantes rápidos del río Sarapiquí, rodeado de un maravilloso paisaje natural. El recorrido completo (La Virgen – Chilamate) tiene una duración aproximada de 2:30 a 3 horas y un recorrido de 16 kilómetros. Tarde libre para disfrutar de la zona. En el hotel está incluida la visita autoguiada al sitio arqueológico Alma Mata con tumbas de 850 años de antigüedad.

Día 4 Sarapiquí - Cachi
Desayuno. Salida por la mañana hacia la provincia de Cartago, al pueblo de Cachí, zona de gran riqueza histórica, natural y cultural, rodeada de hermosos paisajes, lagos, una presa hidroeléctrica, ruinas históricas, plantaciones de café y muchos atractivos más. Tarde libre.

Día 5 Cachi
Desayuno. Día libre para seguir disfrutando de la zona. Te recomendamos visitar los pueblos aledaños como el Valle de Orosi, rodeado de lagos, así como las ruinas de Ujarrás, la iglesia más antigua de Costa Rica construida en la década de 1560. También podrás descansar en las hermosas y confortables habitaciones y disfrutar de las facilidades del hotel como el uso libre de senderos rodeado de orquídeas y otras hermosas plantas y de los jardines y la cascada dentro de la propiedad.

Día 6 Cachi - San Gerardo de Dota
Desayuno. Salida hacia San Gerardo de Dota, ubicado al este de la provincia de San José, un pintoresco pueblo lleno de riqueza natural, bosque nuboso con una gran variedad de aves entre ellas los quetzales, famosos por sus atractivos colores, así como colibríes y diferentes variedades de insectos.

Día 7 San Gerardo de Dota
Desayuno. Hoy realizarás una caminata guiada por la zona en búsqueda del mítico pájaro Quetzal. En este recorrido podrás observar estas hermosas aves y deleitarte con la belleza de las montañas y paisajes de la zona de San Gerardo. Tarde libre para disfrutar de las variadas atracciones que se encuentran en los alrededores de la zona como ríos de agua transparente, cascadas y senderos por el bosque nuboso.

Día 8 San Gerardo de Dota - Bahía Ballena
Desayuno. Hoy te dirigirás hacia el Pacífico Sur a Bahía Ballena, ubicada en Uvita. Esta zona posee gran riqueza natural, con playas y parques nacionales, como el Marino Ballena, reserva marina que recibe la visita de las ballenas jorobadas en varias épocas al año. Este parque protege los arrecifes de coral que se encuentran en él y es un importante santuario para las aves marinas que lo utilizan para su anidación.

Día 9 Bahía Ballena
Desayuno. Hoy te embarcarás para explorar el Parque Nacional Marino Ballena en busca de delfines moteados del Pacífico, nariz de botella, aves marinas (pelícanos, fragatas, piqueros marrones), tortugas y más. La visibilidad del agua suele ser excelente durante la estación seca (de diciembre a abril), para practicar el esnórquel en la isla de las ballenas, también conocida como “roca ballena”. En los meses de julio a octubre y de diciembre a febrero se puede observar las majestuosas ballenas jorobadas de paso por estas costas. Después visitarás playa Ventanas para ver las maravillosas cuevas marinas excavadas por el océano. Tarde libre para relajarte.

Día 10 Bahía Ballena
Desayuno. Día libre para disfrutar del mar, caminar por la playa o practicar actividades como: kayak, snorkeling, surf, senderismo y paseos a caballo.

Día 11 Bahía Ballena - San José - Ciudad de Origen
Desayuno. Por la mañana, salida hacia el aeropuerto de San José para devolver el vehículo de alquiler y embarcar en vuelo de regreso a la ciudad de origen. Noche a bordo.

Día 12 Ciudad de Origen
Llegada.

PRECIO ORIENTATIVO **2.070 €**

SERVICIOS INCLUIDOS
- Vuelos en línea regular, clase turista.
- Alojamiento en hoteles previstos (o similares), 3*/3* Sup., en régimen de alojamiento y desayuno.
- Visitas, según itinerario, en servicio compartido regular, en castellano.
- Vehículo de alquiler: 4 x 4, similar a un SsangYong Korando del día 1 al 11, con kilómetraje ilimitado, tasas, seguro a terceros, robo y colisión con franquicia de 1.000 USD.
- Seguro de viaje.
- Tasas aéreas y carburante.

EXPERIENCIAS DESTACADAS
- Rafting en el río Sarapiquí.
- Caminata guiada en busca del Quetzal.
- Tour en lancha por el Parque Marino Ballena.

SALIDAS 2021
Del 1/6/21 al 30/11/21: diarias

HOTELES (indicados o similares)

Ciudad	Hotel
Volcán Poas	Poás Volcano Lodge
Sarapiquí	Sarapiquis Rain Forest Lodge
Cachí	Quelitales
San Gerardo de Dota	Trogón Lodge
Bahía Ballena	Cristal Ballena

A TENER EN CUENTA

Seguros adicionales, combustible o aparcamientos.

Consultar condiciones para el alquiler del vehículo.

AUTORUTA COSTA RICA DE COSTA A COSTA

San José, P.N. Tortuguero, Puerto Viejo de Limón, Volcán Arenal y Manuel Antonio

12 días / 10 noches.

info

Descubre Costa Rica del Atlántico al Pacífico. Desde los canales de Tortuguero, las hermosas playas y cultura caribeñas, pasando por el espectacular Volcán Arenal y terminando en las aguas de la costa del Pacífico Central. Podrás disfrutar de la libertad que te proporcianrá tu propio vehículo 4x4.

Día 1 Ciudad de Origen - San José
Salida en vuelo con destino a San José. A la llegada, traslado al hotel y resto del día libre. La ciudad se encuentra en un punto estratégico cerca de los principales atractivos turísticos y donde podrás encontrar una variada oferta gastronómica.

Día 2 San José - Tortuguero (Pensión completa)
Desayuno. Traslado para atravesar el Parque Nacional Braulio Carrillo, el más extenso de la región central, hasta llegar a la zona de Guápiles en donde disfrutarás un delicioso desayuno típico. Pasarás a través de plantaciones de banano hasta llegar al embarcadero para subir a una lancha que recorrerá ríos y canales durante una hora y media hasta llegar al hotel a tiempo del almuerzo. Por la tarde, visita guiada al pintoresco pueblo de Tortuguero, verdadero encuentro con la cultura caribeña. Cena.

Día 3 Tortuguero (Pensión completa)
Desayuno. Hoy realizarás una caminata guiada por senderos privados del lodge. Tras la misma, tiempo libre para disfrutar de las instalaciones de tu alojamiento hasta el almuerzo. Por la tarde, recorrido en bote por los canales del Parque Nacional de Tortuguero. Este parque es uno de los bosques lluviosos más biodiversos de Costa Rica, hogar de 60 especies diferentes de mamíferos, más de 300 aves, 57 anfibios, 200 clases de plantas y más de 400 especies de árboles, una de las áreas silvestres de mayor biodiversidad biológica, famosa por ser hábitat de siete especies de tortugas. Te recomendamos la excursión nocturna de desove de tortugas en temporada. Cena.

Día 4 Tortuguero - Puerto Viejo de Limón (Media pensión)
Desayuno. A media mañana volverás a embarcar en lancha de regreso a Guápiles. Tras el almuerzo, recogerás tu coche de alquiler tipo 4x4 para dirigirte hacia el Caribe Sur, a Puerto Viejo de Limón. Esta zona del Caribe se identifica por su riqueza cultural llena de matices de los descendientes de africanos e indígenas y que finalmente forman una mezcla única en el país y con una oferta gastronómica muy interesante.

Día 5 Puerto Viejo de Limón
Desayuno. Día libre para disfrutar de las hermosas playas, cubiertas de vegetación tropical que permiten la mezcla de actividades de aventura e historia natural que se complementan con la cultura, la gastronomía caribeña y la combinación de música calypso y reggae. Destacan los arrecifes coralinos, la vegetación costera y bosques de altura media. Te recomendamos alquilar una bicicleta y visitar las playas aledañas como Punta Cocles, Punta Uva y Manzanillo, así como también visitar y disfrutar del Refugio de Vida Silvestre Gandoca Manzanillo o el Parque Nacional Cahuita.

Día 6 Puerto Viejo de Limón - Volcán Arenal
Desayuno. Hoy te dirigirás hacia las Llanuras del Norte donde te espera el impresionante Volcán Arenal, una de las maravillas naturales del país por su majestuosidad. A lo largo del recorrido y hasta llegar al pequeño pueblo de La Fortuna, podrás apreciar plantaciones agrícolas y fincas ganaderas.

Día 7 Volcán Arenal (Media pensión)
Desayuno. Hoy disfrutarás de una caminata al Sendero Mirador 1968, donde podrás admirar la vegetación y el terreno cambiante de los antiguos ríos de lava y además disfrutar de unas vistas del lago como en ningún otro sitio en Arenal. Almuerzo en el Mirador en medio de un hermoso paisaje. Tarde libre.

Día 8 Volcán Arenal - Manuel Antonio
Desayuno. Esta mañana tu viaje te llevará hacia el cálido Pacifico Central, a Playa Manuel Antonio donde se encuentra el más pequeño de los parques nacionales de Costa Rica pero también uno de los más visitados por sus preciosas playas entre montañas, sus bosques y la fauna en su hábitat natural.

Día 9 Manuel Antonio
Desayuno. Día libre. Si decides pasear, a lo mejor te encuentras con la fauna autóctona como monos, pizotes y aves, entre otros. Otra opción sería relajarte en la playa sintiendo la brisa, escuchando los sonidos del mar y disfrutando de los hermosos paisajes.

Día 10 Manuel Antonio
Desayuno. Día libre donde te recomendamos visitar por tu cuenta el parque nacional Manuel Antonio que combina la selva tropical y playas rodeadas de frondosos bosques, hogar de osos perezosos, iguanas, monos ardilla y numerosas especies de aves.

Día 11 Manuel Antonio - San José - Ciudad de Origen
Desayuno. Hoy saldrás hacia de San José, donde devolverás el vehículo de alquiler en el aeropuerto antes de embarcar en vuelo de regreso a la ciudad de origen. Noche a bordo.

Día 12 Ciudad de Origen
Llegada.

PRECIO ORIENTATIVO **2.120 €**

SERVICIOS INCLUIDOS
- Vuelos en línea regular, clase turista.
- Traslados en San José, Guápiles y Tortuguero, en servicio compartido regular, en castellano.
- Alojamiento en hoteles previstos (o similares), según categoría elegida, en régimen de alojamiento y desayuno.
- 2 almuerzos según itinerario (sin bebidas).
- Pensión completa sin bebidas en Tortuguero.
- Visitas, según itinerario, en servicio compartido regular, en castellano.
- Vehículo de alquiler: 4 x 4, similar a un SsangYong Korando del día 4 al 11, con kilómetraje ilimitado, tasas, seguro a terceros, robo y colisión con franquicia de 1.000 USD.
- Entradas al P.N.Tortuguero.
- Seguro de viaje.
- Tasas aéreas y carburante.

EXPERIENCIAS DESTACADAS
- Recorrido en lancha por los canales de Tortuguero.
- Paseo por el pueblo de Tortuguero.
- Caminata al Sendero Mirador 1968 con almuerzo.

SALIDAS 2021
Del 1/6/21 al 30/11/21: diarias

HOTELES (indicados o similares)

Cat.	Ciudad	Hotel
B (3* Sup./4*)	San José	Park Inn by Radisson
	Tortuguero	Mawamba Lodge
	Puerto Viejo	Namuwoki Lodge
	Arenal	Arenal Paraíso
	Manuel Antonio	San Bada
A (4*/4* Sup.)	San José	Hilton Garden Inn
	Tortuguero	Grupo Pachira
	Puerto Viejo	Le Cameleon
	Arenal	Arenal Manoa
	Manuel Antonio	Parador Resort & Spa

A TENER EN CUENTA

Consultar condiciones para el alquiler de vehículo.

No incluye seguros adicionales del vehículo, combustible o aparcamientos.

El Parque Nacional de Manuel Antonio cierra los martes.

Los alojamientos de Tortuguero no tienen categoría hotelera normal al ser lodges.

AUTORUTA COSTA RICA PARA ENAMORADOS

Volcán Poas, Volcán Arenal, Río Celeste, Volcán Tenorio y Puerto Carrillo

11 días / 9 noches.

info

Vivid un romántico viaje en estos increíbles destinos naturales, conectándoos con la naturaleza y en unos alojamientos con encanto que convertirán este viaje en un recuerdo memorable. Además disfrutaréis de la libertad que ofrece disponer de vuestro propio vehículo de alquiler 4x4.

Día 1 Ciudad de Origen - San José - Alajuela
Salida en vuelo con destino a San José. A la llegada, os asistirán con la recogida de tu vehículo 4 x 4 en el que os trasladaréis a la zona de Pilas de Alajuela, situada apenas a 30 minutos del Aeropuerto y a solo 24 km del Volcán Poás. Resto del día libre para que disfrutéis tu acogedor hotel boutique estilo colonial español, ubicado en una colina y rodeado de plantaciones de café.

Día 2 Alajuela - Volcán Arenal
Desayuno. Hoy saldréis hacia las Llanuras del Norte donde os espera el impresionante Volcán Arenal, una de las maravillas naturales del país por su majestuosidad. Hoy en día no hay erupciones de lava, pero aún se puede observar el humo y ceniza que arroja fuera por su cráter. La región del Volcán Arenal es un destino exquisito por su atractivo paisaje, sus aguas termales, en medio del bosque lluvioso y junto a la laguna artificial más grande del país.

Día 3 Volcán Arenal
Desayuno. Hoy realizaréis una caminata a sendero del Arenal 1968, recorriendo a lo largo de una serie de lagunas, una vasta sección de bosque secundario y los famosos flujos de lava solidificados llamada las coladas. Aquí tendréis la posibilidad de observar una gran variedad de flora y fauna propias de la zona y disfrutar de las impresionantes vistas del volcán y Lago Arenal desde un lugar verdaderamente único. Tarde libre para disfrutar de las instalaciones del hotel, tomar un coctel en el bar de la piscina, recibir un relajante masaje en el spa, o simplemente disfrutar de las piscinas de aguas termominerales.

Día 4 Volcán Arenal - Río Celeste
Desayuno. Vuestro viaje continúa hacia la Cordillera Volcánica de Guanacaste, concretamente a las áreas cercanas al Parque Nacional Volcán Tenorio. Este parque alberga un bosque lluvioso que protege especies de flora y fauna de gran importancia. Dentro del área, el Volcán Tenorio, con sus cuatro conos volcánicos y dos cráteres gemelos, ofrece vistas panorámicas naturales que permiten apreciar las llanuras del Pacífico y del Caribe. Tarde libre para disfrutar de las instalaciones del hotel y, quizás hacer una caminata por el Sendero Celestial, de 1,7 km en el bosque primario. Podréis apreciar la abundante vida silvestre donde observaréis monos, aves como tucanes, colibríes o loros pequeños y una gran diversidad de plantas, además de contar con unas vistas impresionantes.

Día 5 Río Celeste (Media pensión)
Desayuno. Hoy descubriréis en las profundidades del Parque Nacional Volcán Tenorio, el misterioso y encantador fenómeno químico que transforma el agua de dos ríos en un arroyo azul. A medida que se mezclan, una de las ilusiones ópticas más extraordinarias de la naturaleza aparece: el Río Celeste. Este recorrido explora el parque mediante una caminata de unos 7 kilómetros a través del bosque tropical lluvioso. Además, visitaréis la espectacular catarata de Río Celeste cuyo color la hace única. Finalmente, tras abandonar el parque, vuestra recompensa final será un exquisito almuerzo tradicional. Tarde libre para disfrutar de la zona y del hotel.

Día 6 Río Celeste - Carrillo
Desayuno. Os dirigiréis en vuestro vehículo hacia la costa del Pacífico Norte de Costa Rica en la región de Guanacaste, donde se encuentra playa Carrillo, con maravillosos paisajes e impresionantes vistas y puestas de sol. Este lugar combina el descanso y la relajación con actividades como snorkeling y buceo en los impresionantes ambientes marinos.

Día 7 Carrillo
Desayuno. Hoy disfrutaréis de un recorrido en lancha para explorar el área de Samara Beach, hogar de delfines nariz de botella y manchados. Sus cristalinas aguas también son una ruta migratoria para las ballenas jorobadas que se dirigen hacia el sur durante ciertas épocas del año. Tras el avistamiento de delfines, podréis explorar la vida marina por vuestra cuenta con equipo de snorkel. Tarde libre para disfrutar del mar, el sol y la playa.

Día 8 Carrillo
Desayuno. Día libre para disfrutar de las instalaciones del hotel, de algún tratamiento en el spa, descansar, tomar el sol, bañarse en las tranquilas y cálidas aguas de la playa o realizar alguna de las actividades opcionales que ofrece la zona.

Día 9 Carrillo - San José
Desayuno. Hoy regresaréis a San José donde os hospedaréis esta última noche como colofón a este bello e inolvidable viaje.

Día 10 San José - Ciudad de Origen
Desayuno. Devolución del vehículo de alquiler en el aeropuerto antes de embarcar en vuelo de regreso a la ciudad de origen. Noche a bordo.

Día 11 Ciudad de Origen
Llegada.

PRECIO ORIENTATIVO **2.170 €**

SERVICIOS INCLUIDOS
- Vuelos en línea regular, clase turista.
- Alojamiento en hoteles previstos (o similares), 4*/4* Sup., en régimen de alojamiento y desayuno.
- 1 almuerzo según itinerario (sin bebidas).
- Visitas, según itinerario, en servicio compartido regular, en castellano.
- Vehículo de alquiler: 4 x 4, similar a un SsangYong Korando del día 1 al 10, con kilómetraje ilimitado, tasas, seguro a terceros, robo y colisión con franquicia de 1.000 USD.
- Seguro de viaje.
- Tasas aéreas y carburante.

EXPERIENCIAS DESTACADAS
- Caminata Parque Nacional Volcán Arenal.
- Caminata a Río Celeste con almuerzo incluido.
- Recorrido en embarcación para observar delfines y snorkeling.

SALIDAS 2021
Del 1/6/21 al 19/12/21: diarias

HOTELES (indicados o similares)

Ciudad	Hotel
Alajuela	Buena Vista Chic
Volcán Arenal	Arenal Manoa
Río Celeste	Celeste Mountain Lodge
Carrillo	Nammbu Beach Front

A TENER EN CUENTA

Consultar condiciones para el alquiler de vehículo.

No incluye seguros adicionales del vehículo, combustible o aparcamientos.

AUTORUTA COSTA RICA EN FAMILIA CON GUANACASTE

San José, Tortuguero, Volcán Arenal, Monteverde y Guanacaste

12 días / 10 noches.

info

Un destino familiar donde los pequeños y los mayores podréis disfrutar, con vuestro vehículo de alquiler, de una naturaleza desbordante navegando por los canales de Tortuguero, aprendiendo sobre la cultura tica, y disfrutando de las playas de Guanacaste.

Día 1 Ciudad de Origen - San José
Salida en vuelo con destino a San José. A la llegada, traslado al hotel y dispondréis del resto del día libre.

Día 2 San José - Tortuguero (Pensión completa)
Desayuno. Hoy tendreís un traslado atravesando el Parque Nacional Braulio Carrillo, el más extenso de la región central, hasta llegar a la zona de Guápiles en donde disfrutaréis un delicioso desayuno típico. Pasaréis a través de plantaciones de banano hasta llegar al embarcadero para subir a una lancha que recorrerá ríos y canales durante una hora y media hasta llegar al hotel a tiempo del almuerzo. Por la tarde, visitaréis al pintoresco pueblo de Tortuguero, verdadero encuentro con la cultura caribeña. Cena.

Día 3 Tortuguero (Pensión completa)
Desayuno. Hoy realizaréis un recorrido guiado por los senderos privados del lodge. Tras el mismo, tiempo libre para disfrutar de las instalaciones de vuestro alojamiento hasta el almuerzo. Por la tarde tendréis un recorrido en bote por los canales del Parque Nacional de Tortuguero. Este parque es uno de los bosques lluviosos más biodiversos de Costa Rica, hogar de 60 especies diferentes de mamíferos, más de 300 aves, 57 anfibios, 200 clases de plantas y más de 400 especies de árboles, una de las áreas silvestres de mayor biodiversidad biológica, famosa por ser hábitat de siete especies de tortugas. Os recomendamos una excursión nocturna de desove de tortugas en temporada. Cena.

Día 4 Tortuguero - Volcán Arenal (Media pensión)
Desayuno. A media mañana volveréis a embarcar en lancha de regreso a Guápiles. Tras el almuerzo, recogida de vuestro vehículo de alquiler para dirigiros hacia las Llanuras del Norte, donde os espera el impresionante Volcán Arenal, una de las maravillas naturales del país por su majestuosidad. A lo largo del recorrido y hasta llegar al pueblo La Fortuna, podréis apreciar plantaciones agrícolas y fincas ganaderas.

Día 5 Volcán Arenal (Media pensión)
Desayuno. Hoy realizaréis una visita una finca campesina donde se producen cultivos orgánicos y donde se utilizan prácticas responsables y amigables con el medioambiente. Conoceréis la importancia de conservar la cultura y tradiciones típicas costarricenses y aprenderéis sobre los principales cultivos que han fortalecido la economía de Costa Rica. Luego disfrutaréis de un almuerzo típico costarricense. Por la tarde, realizaréis una caminata dentro del Parque Nacional Volcán Arenal, que os llevará a través de terreno cambiante de los antiguos ríos de lava llamada las coladas, donde podréis observar una gran variedad de flora y fauna propias de la zona.

Día 6 Arenal - Monteverde
Desayuno. Os dirigiréis con vuestro vehículo hacia Monteverde, una extensión de bosques lluviosos y nubosos con una biodiversidad espectacular. Monteverde es el hogar de uno de los hábitats más raros y únicos del planeta y una asombrosa variedad de flora y fauna. Durante el trayecto, disfrutaréis con los bellos paisajes y con algunas de las poblaciones típicas del país.

Día 7 Monteverde
Desayuno. Hoy os espera un día de aventura en la naturaleza en el Parque Salvatura donde caminaréis a través de los puentes colgantes, para admirar el dosel del bosque nuboso a vuestro propio ritmo. Disfrutaréis de la oportunidad de apreciar una amplia variedad de flora y fauna y observar la biodiversidad endémica del bosque nuboso, la cual no se encuentra en ninguna otra parte del mundo. Los puentes colgantes os ofrecen el mejor punto de observación para disfrutar esta belleza natural. Después, podréis apreciar el jardín de colibríes con más de 14 especies de estas simpáticas aves.

Día 8 Monteverde - Guanacaste
Desayuno. Con vuestro vehículo saldréis hacia la costa del Pacífico de Costa Rica a la región de Guanacaste. Esta provincia ha ganado un nombre por sí misma como un paraíso tropical con una costa virgen, hermosas montañas y una serie de majestuosos volcanes. Guanacaste abarca la esquina noroeste del país, por lo que no es ninguna sorpresa que esta animada provincia sea el hogar de algunas de las playas más hermosas de Costa Rica.

Días 9 - 10 Guanacaste
Desayuno. Días libres para disfrutar de la playa, el sol y el mar o si lo prefieres, realizar alguna de las actividades opcionales que ofrece tu alojamiento.

Día 11 Guanacaste - San José - Ciudad de Origen
Desayuno. Os dirgiréis al aeropuerto de San José, donde devolveréis vuestro vehículo de alquiler, para embarcar en vuelo de regreso a la ciudad de origen. Noche a bordo.

Día 12 Ciudad de Origen
Llegada.

PRECIO ORIENTATIVO **2.285 €**

SERVICIOS INCLUIDOS
- Vuelos en línea regular, clase turista.
- Compensación huella de CO2 de todos los vuelos.
- Traslados, según itinerario, en servicio regular en castellano.
- Alojamiento en hoteles previstos (o similares), según categoría elegida, en régimen de alojamiento y desayuno.
- Pensión completa sin bebidas en Tortuguero y todo incluido en Guanacaste.
- 2 almuerzos según itinerario (sin bebidas).
- Visitas, según itinerario, en servicio compartido regular, en castellano.
- Vehículo de alquiler: 4 x 4, similar a un SsangYong Korando del día 4 al 11, con kilómetraje ilimitado, tasas, seguro a terceros, robo y colisión con franquicia de 1.000 USD.
- Entrada al P.N. Tortuguero, P.N.Volcán Arenal y Selvatura.
- Seguro de viaje.
- Tasas aéreas y carburante.

EXPERIENCIAS DESTACADAS
- Recorrido en lancha por los canales de Tortuguero.
- Paseo por el pueblo de Tortuguero.
- Visita Finca Campesina.
- Caminata por el P.N. Volcán Arenal.
- Entrada a Selvatura.

SALIDAS 2021
Del 1/6/21 al 14/12/21: diarias

HOTELES (indicados o similares)

Cat.	Ciudad	Hotel
B (3* Sup./4*/5*)	San José	Park Inn by Radisson
	Tortuguero	Mawamba Lodge
	Arenal	Arenal Paraíso
	Monteverde	Trapp Family Lodge
	Guanacaste	Riu Palace Costa Rica
A (4*/4*Sup./5*)	San José	Hilton Garden Inn
	Tortuguero	Grupo Pachira
	Arenal	Arenal Manoa
	Monteverde	Fonda Vela Boutique
	Guanacaste	Riu Palace Costa Rica

A TENER EN CUENTA

Consultar condiciones para el alquiler de vehículo.

No incluye seguros adicionales del vehículo, combustible o aparcamientos.

AUTORUTA COSTA RICA EN FAMILIA CON MANUEL ANTONIO

San José, Tortuguero, Volcán Arenal, Monteverde y Manuel Antonio

12 días / 10 noches.

info

Un destino familiar donde los pequeños y los mayores podréis disfrutar, con vuestro vehículo de alquiler, de una naturaleza desbordante navegando por los canales de Tortuguero, aprendiendo sobre la cultura tica, y disfrutando de las playas de Manuel Antonio.

Día 1 Ciudad de Origen - San José
Salida en vuelo con destino a San José. A la llegada, traslado al hotel y dispondréis del resto del día libre.

Día 2 San José - Tortuguero (Pensión completa)
Desayuno. Hoy tendreís un traslado atravesando el Parque Nacional Braulio Carrillo, el más extenso de la región central, hasta llegar a la zona de Guápiles en donde disfrutaréis un delicioso desayuno típico. Pasaréis a través de plantaciones de banano hasta llegar al embarcadero para subir a una lancha que recorrerá ríos y canales durante una hora y media hasta llegar al hotel a tiempo del almuerzo. Por la tarde, visitaréis al pintoresco pueblo de Tortuguero, verdadero encuentro con la cultura caribeña. Cena.

Día 3 Tortuguero (Pensión completa)
Desayuno. Hoy realizaréis un recorrido guiado por los senderos privados del lodge. Tras el mismo, tiempo libre para disfrutar de las instalaciones de vuestro alojamiento hasta el almuerzo. Por la tarde tendréis un recorrido en bote por los canales del Parque Nacional de Tortuguero. Este parque es uno de los bosques lluviosos más biodiversos de Costa Rica, hogar de 60 especies diferentes de mamíferos, más de 300 aves, 57 anfibios, 200 clases de plantas y más de 400 especies de árboles, una de las áreas silvestres de mayor biodiversidad biológica, famosa por ser hábitat de siete especies de tortugas. Os recomendamos una excursión nocturna de desove de tortugas en temporada. Cena.

Día 4 Tortuguero - Volcán Arenal (Media pensión)
Desayuno. A media mañana volveréis a embarcar en lancha de regreso a Guápiles. Tras el almuerzo, recogida de vuestro vehículo de alquiler para dirigiros hacia las Llanuras del Norte, donde os espera el impresionante Volcán Arenal, una de las maravillas naturales del país por su majestuosidad. A lo largo del recorrido y hasta llegar al pueblo La Fortuna, podréis apreciar plantaciones agrícolas y fincas ganaderas.

Día 5 Volcán Arenal (Media pensión)
Desayuno. Hoy realizaréis una visita una finca campesina donde se producen cultivos orgánicos y donde se utilizan prácticas responsables y amigables con el medioambiente. Conoceréis la importancia de conservar la cultura y tradiciones típicas costarricenses y aprenderéis sobre los principales cultivos que han fortalecido la economía de Costa Rica. Luego disfrutaréis de un almuerzo típico costarricense. Por la tarde, realizaréis una caminata dentro del Parque Nacional Volcán Arenal, que os llevará a través de terreno cambiante de los antiguos ríos de lava llamada las coladas, donde podréis observar una gran variedad de flora y fauna propias de la zona.

Día 6 Arenal - Monteverde
Desayuno. Os dirigiréis con vuestro vehículo hacia Monteverde, una extensión de bosques lluviosos y nubosos con una biodiversidad espectacular. Monteverde es el hogar de uno de los hábitats más raros y únicos del planeta y una asombrosa variedad de flora y fauna. Durante el trayecto, disfrutaréis con los bellos paisajes y con algunas de las poblaciones típicas del país.

Día 7 Monteverde
Desayuno. Hoy os espera un día de aventura en la naturaleza en el Parque Salvatura donde caminaréis a través de los puentes colgantes, para admirar el dosel del bosque nuboso a vuestro propio ritmo. Disfrutaréis de la oportunidad de apreciar una amplia variedad de flora y fauna y observar la biodiversidad endémica del bosque nuboso, la cual no se encuentra en ninguna otra parte del mundo. Los puentes colgantes os ofrecen el mejor punto de observación para disfrutar esta belleza natural. Después, podréis apreciar el jardín de colibríes con más de 14 especies de estas simpáticas aves.

Día 8 Monteverde -Manuel Antonio
Desayuno. Con vuestro vehículo saldréis desde las montañas hacia la cálida costa del Pacífico Central, a Playa Manuel Antonio donde se encuentra el más pequeño de los parques nacionales de Costa Rica pero también uno de los más visitados por sus preciosas playas entre montañas, sus bosques y la fauna en su hábitat natural.

Días 9 - 10 Manuel Antonio
Desayuno. Días libres para disfrutar de la playa, el sol y el mar o si lo preferís, visitar el Parque Nacional.

Día 11 Manuel Antonio - San José - Ciudad de Origen
Desayuno. Os dirgiréis al aeropuerto de San José, donde devolveréis vuestro vehículo de alquiler, para embarcar en vuelo de regreso a la ciudad de origen. Noche a bordo.

Día 12 Ciudad de Origen
Llegada.

PRECIO ORIENTATIVO **2.295 €**

SERVICIOS INCLUIDOS
- Vuelos en línea regular, clase turista.
- Compensación huella de CO2 de todos los vuelos.
- Traslados, según itinerario, en servicio regular en castellano.
- Alojamiento en hoteles previstos (o similares), según categoría elegida, en régimen de alojamiento y desayuno.
- Pensión completa sin bebidas en Tortuguero.
- 2 almuerzos según itinerario (sin bebidas).
- Visitas, según itinerario, en servicio compartido regular, en castellano.
- Vehículo de alquiler: 4 x 4, similar a un SsangYong Korando del día 4 al 11, con kilómetraje ilimitado, tasas, seguro a terceros, robo y colisión con franquicia de 1.000 USD.
- Entrada al P.N. Tortuguero, P.N.Volcán Arenal y Selvatura.
- Seguro de viaje.
- Tasas aéreas y carburante.

EXPERIENCIAS DESTACADAS
- Recorrido en lancha por los canales de Tortuguero.
- Paseo por el pueblo de Tortuguero.
- Visita Finca Campesina.
- Caminata por el P.N. Volcán Arenal.
- Entrada a Selvatura.

SALIDAS 2021
Del 1/6/21 al 14/12/21: diarias

HOTELES (indicados o similares)

Cat.	Ciudad	Hotel
B (3* Sup./4*)	San José	Park Inn by Radisson
	Tortuguero	Mawamba Lodge
	Arenal	Arenal Paraíso
	Monteverde	Trapp Family Lodge
	Manuel Antonio	San Bada
A (4*/4*Sup./5*)	San José	Hilton Garden Inn
	Tortuguero	Grupo Pachira
	Arenal	Arenal Manoa
	Monteverde	Fonda Vela Boutique
	Manuel Antonio	Parador Resort & Spa

A TENER EN CUENTA

Consultar condiciones para el alquiler de vehículo.

No incluye seguros adicionales del vehículo, combustible o aparcamientos.

El Parque Nacional de Manuel Antonio cierra los martes.

Como parte de nuestro compromiso de ser uno de los centros turísticos más importantes de Costa Rica, El Silencio Lodge & Spa presenta una variedad de programas e iniciativas sostenibles para reducir la huella ambiental y preservar los recursos naturales vitales del bosque nuboso circundante. Prevemos un modelo de turismo que proteja su impresionante entorno natural, fomente el crecimiento personal de todo nuestro staff y promueva el desarrollo de las comunidades vecinas. Armonizar el bienestar de todas las partes interesadas es clave para la experiencia edificante de El Silencio, que refleja plenamente el mantra de la felicidad de Costa Rica.

TURISMO SOSTENIBLE CST

RELAIS & CHATEAUX

AUTORUTA ROMANCE EXCLUSIVO EN COSTA RICA

Bajos del Toro, Volcán Arenal, Río Celeste y Nosara

info

11 días / 9 noches.

Tu pareja y tú descubriréis, con vuestro vehículo 4x4, los rincones más románticos de Costa Rica: la belleza de Bajos del Toro, las aguas termales de Volcán Arenal, la Catarata de Río Celeste y una de las más bellas playas de Guanacaste.

PRECIO ORIENTATIVO **3.330 €**

Día 1 Ciudad de Origen - San José - Bajos del Toro
Salida en vuelo con destino a San José. A la llegada, A la llegada, os asistirán con la recogida de tu vehículo 4 x 4 en el que os dirigiréis hacia Bajos del Toro. Descubriréis una de las gemas escondidas de Costa Rica, inmersa en un valle entre volcanes extintos, y experimentaréis la riqueza de la vida en los bosques y senderos de Bajos del Toro. El clima, típicamente húmedo y lluvioso, lo convierte en una atmósfera relajante de suaves nieblas y cielos cubiertos, donde experimentaréis una profunda conexión con la naturaleza. Disfrutaréis con una cena en medio del bosque.

Día 2 Bajos del Toro - Volcán Arenal
Desayuno. Saldréis hacia las Llanuras del Norte donde os espera el imponente Volcán Arenal, una de las maravillas naturales del país por su majestuosidad. Hoy en día no hay erupciones de lava, pero aún se puede observar el humo y ceniza que arroja por su cráter. La región del Volcán Arenal es un destino exquisito por su atractivo paisaje, aguas termales y el Lago Arenal. Durante el recorrido y hasta llegar al pueblo La Fortuna, podréis apreciar plantaciones agrícolas y fincas ganaderas.

Día 3 Volcán Arenal
Desayuno. Hoy realizaréis una caminata dentro del Parque Nacional Volcán Arenal, que os llevará a través del terreno cambiante de los antiguos ríos de lava, llamados coladas, donde tendréis la posibilidad de observar una gran variedad de flora y fauna propias de este bosque primario. Por la tarde, disfrutaréis de una maravillosa experiencia termal para conseguir un máximo contacto con los jardines exóticos y los sonidos que ofrecen las cascadas de aguas termales en Tabacón.

Día 4 Volcán Arenal - Río Celeste
Desayuno. Continuaréis el viaje hacia la cordillera volcánica de Guanacaste, donde se encuentra el Parque Nacional Volcán Tenorio. Este parque alberga un bosque lluvioso que protege especies de flora y fauna de importancia regional. Dentro del área, el Volcán Tenorio, con sus cuatro conos volcánicos y dos cráteres gemelos, se ofrecen vistas panorámicas naturales que permiten apreciar las llanuras del Pacífico y del Caribe.

Día 5 Río Celeste (Media pensión)
Desayuno. Hoy descubriréis en las profundidades del Parque Nacional Volcán Tenorio, el misterioso y encantador fenómeno químico que transforma el agua de dos ríos en un arroyo azul. A medida que se mezclan, una de las ilusiones ópticas más extraordinarias de la naturaleza aparece: el Río Celeste. Este recorrido explora el parque mediante una caminata de unos 7 kilómetros a través del bosque tropical lluvioso. Además, visitaréis la espectacular catarata de Río Celeste cuyo color la hace única. Finalmente, tras abandonar el parque, vuestra recompensa final será un exquisito almuerzo tradicional. Tarde libre para disfrutar de la zona y del hotel.

Día 6 Río Celeste - Nosara
Desayuno. Os dirigiréis hacia la costa del Pacífico y la población de Nosara. Durante décadas, Nosara ha sido protegida por el sistema de parques nacionales para asegurarse de que el bosque y playas permanezcan intactos. Aquí encontrarás tres playas diferentes: Guiones, Nosara y Pelada, cuyas puestas de sol son impresionantes. El colofón del día será una hora de cócteles disfrutando el atardecer.

Día 7 Nosara
Desayuno. Mañana libre para disfrutar del mar el sol y la playa. Por la tarde saldréis hacia playa Sámara, a una hora de distancia, para disfrutar de un tour en lancha para practicar snorkel en una isla cercana y disfrutar del ocaso. Durante la navegación, estad atentos a los delfines que ocasionalmente aparecen y, con suerte, podréis avistar alguna ballena que pasan por estas aguas de camino a sus zonas de reproducción.

Día 8 Nosara
Desayuno. Día libre. Hoy os recomendamos recorrer la reserva privada del hotel, hogar de muchas especies de aves, monos aulladores, osos hormigueros, pizotes, mapaches, iguanas, mariposas e insectos. También recomendamos explorar los ríos selváticos de Río Nosara y Río Montaña en kayak, caminar por las interminables y diversas playas o disfrutar de una excursión en lancha al atardecer para disfrutar de los últimos rayos de sol.

Día 9 Nosara - San José (Media pensión)
Desayuno. Salidréis hacia San José para pasar la última noche y despediros de este viaje con un bello e inolvidable recuerdo: una cena romántica en el hotel que pondrá colofón a vuestra experiencia Pura Vida.

Día 10 San José - Ciudad de Origen
Desayuno. Tiempo libre hasta el momento de dirigirte al aeropuerto para devolver el vehículo de alquiler y embarcar en vuelo de regreso a la ciudad de origen. Noche a bordo.

Día 11 Ciudad de Origen
Llegada.

SERVICIOS INCLUIDOS
- Vuelos en línea regular, clase turista.
- Alojamiento en hoteles previstos (o similares), 5*, en régimen de alojamiento y desayuno.
- 1 almuerzo y 2 cenas según itinerario (sin bebidas).
- Visitas, según itinerario, en servicio compartido regular, en castellano.
- Vehículo de alquiler: 4 x 4, similar a un SsangYong Korando del día 1 al 10, con kilómetraje ilimitado, tasas, seguro a terceros, robo y colisión con franquicia de 1.000 USD.
- Seguro de viaje.
- Tasas aéreas y carburante.

EXPERIENCIAS DESTACADAS
- Cena en el bosque.
- Masaje en pareja.
- 1 hora de cócteles al atardecer.
- Cena Romántica de despedida.
- Caminata guiada por el Parque Nacional Volcán Arenal.
- Caminata guiada por el Río Celeste con almuerzo.
- Recorrido en lancha y snorkel al atardecer.

SALIDAS 2021
Del 1/6/21 al 14/12/21: diarias

HOTELES (indicados o similares)

Ciudad	Hotel
Bajos del Toro	El Silencio Lodge
Arenal	Tabacón Resort & Spa
Río Celeste	Río Celeste Hideway
Guanacaste Sur	Lagarta Lodge
San José	Grand Hotel Costa Rica by Curio

A TENER EN CUENTA

Consultar condiciones para el alquiler de vehículo.

No incluye seguros adicionales del vehículo, combustible o aparcamientos.

Bandera Azul Ecológica COSTA RICA

Safe travels

AUTORUTA AVENTURA Y GLAMPING EN COSTA RICA

San José, Manzanillo de Limón, Volcán Arenal, Monteverde e Isla Jesusita

12 días / 10 noches.

info

¿Por qué no descubrir un destino diverso de una manera diferente? La esencia del "Pura Vida", en alojamientos peculiares, con todas las comodidades, en plena comunión con la naturaleza y con la libertad de explorar con tu vehículo 4x4.

Día 1 Ciudad de Origen - San José
Salida en vuelo con destino a San José. A la llegada, os asistirán con la recogida de tu vehículo 4 x 4 en el que os trasladaréis al hotel en San José. Resto del día libre para explorar la ciudad.

Día 2 San José - Manzanillo de Limón
Desayuno. Hoy saldrás hacia el Caribe Sur, atravesando el Parque Nacional Braulio Carrillo, el más extenso de la región central, hasta llegar a la zona de Limón y prosiguiendo algo más al Sur, hacia playa Manzanillo. Esta zona del Caribe, se identifica por su riqueza cultural llena de matices de los descendientes africanos e indígenas que forman una mezcla única en el país. Tu alojamiento será en cúpulas geodésicas en medio de la naturaleza y frente a la playa.

Día 3 Manzanillo de Limón
Desayuno. Dispondrás del día libre para disfrutar de las hermosas playas, cubiertas de vegetación tropical que se complementa definitivamente con la cultura, la gastronomía y la música. Te recomendamos alquilar una bicicleta y visitar las playas y el Refugio de vida silvestre Gandoca Manzanillo, donde podrás caminar por los senderos del parque observando la exuberante vegetación, bañarte en las playas de aguas turquesas y arena blanca, visitar el mirador u observar la fauna y flora del parque.

Día 4 Manzanillo de Limón - Volcán Arenal
Desayuno. Hoy te dirigirás hacia las Llanuras del Norte donde te espera el impresionante Volcán Arenal, una de las maravillas naturales del país por su majestuosidad. A lo largo del recorrido y hasta llegar al pequeño pueblo de La Fortuna, ubicado a los pies del imponente cráter, podrás apreciar plantaciones agrícolas y fincas ganaderas. Tu alojamiento será en lujosas tiendas montadas en estructuras de madera, sin carecer de ninguna de las comodidades de un hotel de 5 estrellas.

Día 5 Volcán Arenal
Desayuno. Día libre para descubrir la zona y disfrutar de las instalaciones del alojamiento. Podrás dedicar parte del día a observar las aves locales por los senderos de la propiedad o a una clase de Yoga incluida, con vistas a la naturaleza.

Día 6 Volcán Arenal - Monteverde
Desayuno. Saldrás hacia Monteverde, zona que se caracteriza por una extensión de bosques lluviosos, nubosos y una biodiversidad espectacular. Monteverde es el hogar de uno de los hábitats más raros y únicos del planeta y una asombrosa variedad de flora y fauna. Con su localización única en la división continental entre el Caribe y las costas del Pacífico, los bosques nublados ofrecen un microclima muy particular para las numerosas especies que habitan en la zona. Tu alojamiento será en cúpulas geodésicas elevadas.

Día 7 Monteverde (Media pensión)
Desayuno. Día libre para disfrutar de la zona de este bosque nuboso. Te recomendamos visitar la Reserva biológica de Monteverde o la también cercana de Santa Elena. Por la noche, vivirás una experiencia gastronómica inolvidable en la copa de los árboles: una cena privada y aislada totalmente en un cubículo de cristal elevado a 12 metros de altura en medio del bosque. Una sinfonía de 7 platos, una unión conceptual de las islas cercanas, relieves, productos locales, cultura nacional y sostenibilidad.

Día 8 Monteverde - Pacífico Central
Desayuno. Continuarás tu viaje trasladándote vía terrestre y fluvial hacia la Península de Nicoya, la más grande del país, ubicada en la provincia de Puntarenas. Aquí se encuentran algunas de las playas más aisladas y hermosas, especialmente para aquellos que buscan relajarse bajo el sol, como las de la Isla Jesucita. Te alojarás en tiendas sobre estructuras elevadas con todas las comodidades.

Día 9 Pacífico Central
Desayuno. Día libre para disfrutar de la playa el sol y el mar y la probabilidad de cruzarte con diferentes especies de animales en su hábitat natural. Relájate en la playa sintiendo la brisa y escuchando los sonidos del océano y disfruta de las instalaciones que ofrece tu alojamiento.

Día 10 Pacífico Central - San José
Desayuno. Salida hacia San José en vía terrestre y fluvial, para hospedarte esta última noche en San José.

Día 11 San José - Ciudad de Origen
Desayuno. Devolución del vehículo de alquiler en el aeropuerto antes de embarcar en vuelo de regreso a la ciudad de origen. Noche a bordo.

Día 12 Ciudad de Origen
Llegada.

PRECIO ORIENTATIVO **3.520 €**

SERVICIOS INCLUIDOS
- Vuelos en línea regular, clase turista.
- Alojamiento en propiedades previstas (o similares), de categoría especial, en régimen de alojamiento y desayuno.
- 1 cena según itinerario (sin bebidas).
- Vehículo de alquiler: 4 x 4, similar a un SsangYong Korando del día 1 al 11, con kilómetraje ilimitado, tasas, seguro a terceros, robo y colisión con franquicia de 1.000 USD.
- Seguro de viaje.
- Tasas aéreas y carburante.

EXPERIENCIAS DESTACADAS
- Experiencia gastronómica en la Copa de los Árboles.
- Alojamiento en glamping, tanto tiendas como cúpulas geodésicas.
- Clase yoga.

SALIDAS 2021
Del 1/6/21 al 14/12/21: diarias

HOTELES (indicados o similares)

Ciudad	Hotel
San José	Grano de Oro
Manzanillo de Limón	Faith Glamping Dome
Arenal	Nayara Tent Camp
Monteverde	Chira Glamping
Pacífico Central	Isla Chiquita Glamping

A TENER EN CUENTA

Consultar condiciones para el alquiler de vehículo.

No incluye seguros adicionales del vehículo, combustible o aparcamientos.

Los alojamientos de este viaje no tienen clasificación hotelera. Son glampings en plena naturaleza, con todos los servicios de un hotel.

SEGURO FRANQUICIA CERO

Disfruta de tu viaje sin preocupaciones con el seguro que protege tu vehículo alquilado con los límites más altos del mercado.

RESUMEN DE COBERTURAS
¿Has tenido un incidente con tu vehículo de alquiler? No te preocupes, nosotros te reembolsamos hasta 2.000 € por cualquiera de los siguientes motivos:
- Daños por accidente de circulación.
- Rasguños causados por vandalismo.
- Daños por robo.

El límite garantizado es de 2.000 € siniestro.

PRECIOS POR VEHÍCULO
- **España**
  De 23 a 25 años: 6,40 €/día
  Mayor de 25 años: 5,80 €/día
- **Mundo**
  De 23 a 25 años: 12,80 €/día
  Mayor de 25 años: 11,60 €/día

Impuestos y recargos incluidos

ATENCIÓN 24 H
Nosotros cuidamos de ti, estés donde estés, las 24 horas del día:
- **Si llamas desde España** Tel. 91 197 65 84
- **Si llamas desde el extranjero** Tel. +34 91 197 65 84

InterMundial
Correduría de Seguros

ICÁRION
El gran viaje

Seguro de viaje Protección Plus

Hoy más que nunca, viaja seguro

- Válido para viajar por todo el mundo con 41 coberturas
- Asistencia completa, con coberturas COVID-19 incluidas
- 44 causas de anulación (incluye positivo en COVID-19*)
- Disponible para Circuitos y Cruceros

Complementa las coberturas del seguro de Inclusión con tu seguro Protección Plus

ASISTENCIA

1.	Asistencia médica y sanitaria	
	• Continental	50.000 €
	• Mundial	100.000 €
2.	Asistencia médica y sanitaria por enfermedad preexistente	30.000 €
3.	Gastos odontológicos urgentes	150 €
4.	Repatriación o transporte sanitario de heridos o enfermos	Incluido
5.	Repatriación o transporte de acompañantes (2)	Incluido
6.	Repatriación o transporte de hijos menores o personas dependientes	Incluido
7.	Repatriación o transporte del Asegurado fallecido	Ilimitado
8.	Regreso anticipado por fallecimiento de un familiar	Ilimitado
9.	Regreso anticipado por hospitalización de un familiar superior a 5 días	Ilimitado
10.	Regreso anticipado por siniestro grave en el hogar o local profesional del Asegurado	Ilimitado
11.	Regreso anticipado del Asegurado por impedimento de entrada al país de destino o en transito	Ilimitado
12.	Prolongación de estancia en hotel por prescripción médica (120 €/día)	1.200 €
13.	Prolongación de estancia en hotel de acompañante por hospitalización del Asegurado (100€/día. max. 10 días)	1.000 €
14.	Desplazamiento de una persona en caso de hospitalización del Asegurado por hospitalización superior a 5 días	
	• Gastos de desplazamiento	Ilimitado
	• Gastos de estancia (120 €/día)	1.200 €
15.	Gastos por secuestro	3.000 €
16.	Búsqueda y rescate del Asegurado (Franquicia 120 €)	3.000 €
17.	Apertura y reparacion de cofres y cajas de seguridad	250 €
18.	Transmisión de mensajes urgentes	Incluido
19.	Envío de medicamentos al extranjero	Incluido
20.	Servicio de sepelio	3.000 €
21.	Servicio de intérprete	Incluido
22.	Adelanto de fondos en el extranjero	1.200 €
23.	Reincorporación al plan de viaje tras hospitalización	250 €
24.	Gastos del Asegurado derivados de la realización de la prueba de diagnóstico de COVID-19 (PCR)	200 €
25.	Prolongación de estancia por cuarentena médica debida a COVID-19 (147 €/día)	4.000 €
	Esta garantía no aplica a la modalidad cruceros	

EQUIPAJES

26.	Pérdidas materiales	1.000 €
27.	Demora en la entrega del equipaje (150 € a partir de 12 horas y 105 € cada 24 horas adicionales)	300 €
28.	Envío de objetos olvidados o robados durante el viaje	125 €
29.	Búsqueda, localización y envío de equipajes extraviados	Incluido

ANULACIÓN, INTERRUPCIÓN Y CAMBIO DE CONDICIONES DEL VIAJE

30.	Gastos de anulación de viaje	15.000 €
	* Incluye cancelación por positivo COVID-19 hasta 3.500 €	
31.	Interrupción de viaje	5.000 €

DEMORA DE VIAJE Y PÉRDIDA DE SERVICIOS

32.	Gastos ocasionados por la demora en la salida del medio de transporte (50 € a partir de 6 horas y 100 € cada 4 horas adicionales)	160 €
33.	Gastos ocasionados por la extensión de viaje obligada (máx.100 €/día)	400 €
34.	Gastos ocasionados por la pérdida de enlaces del medio de transporte (mínimo 4 horas de retraso)	600 €
35.	Cambio de servicios inicialmente contratados:	
	• Gastos ocasionados por la salida de un medio de transporte alternativo no previsto (60 €/6 horas)	300 €
	• Gastos ocasionados por el cambio de hotel/apartamento (max. 55 €/día)	500 €
36.	Pérdida de servicios contratados	600 €
37.	Pérdida de servicios contratados y no disfrutados a consecuencia de hospitalización o enfermedad grave del Asegurado	200 €

ACCIDENTES

38.	Accidentes en viaje (invalidez permante o fallecimiento)	6.000 €
39.	Accidentes del medio de transporte (invalidez permante o fallecimiento)	60.000 €

RESPONSABILIDAD CIVIL

40.	Responsabilidad Civil privada	60.000 €

Hasta 34 días

EUROPA	65 €
MUNDO	93,50 €

Precios por persona

Todos los viajes de ICÁRION incluyen un seguro de asistencia en viaje

ICÁRION
El gran viaje

1.	Asistencia médica y sanitaria	4.000 €
2.	Asistencia médica y sanitaria por enfermedad preexistente	4.000 €
3.	Gastos odontológicos urgentes	150 €
4.	Repatriación o transporte sanitario de heridos o enfermos	Incluido
5.	Repatriación o transporte de acompañantes (2)	Incluido
6.	Repatriación o transporte de hijos menores o personas dependientes	Incluido
7.	Repatriación o transporte del Asegurado fallecido	Ilimitado
8.	Regreso anticipado por hospitalización de un familiar superior a 5 días	Ilimitado
9.	Regreso anticipado por siniestro grave en el hogar o local profesional del Asegurado	Ilimitado
10.	Prolongación de estancia en hotel por prescripción médica (90 €/día)	900 €
11.	Desplazamiento de una persona en caso de hospitalización del Asegurado por hospitalización superior a 5 días	
	• Gastos de desplazamiento	Ilimitado
	• Gastos de estancia (90 €/día)	900 €
12.	Transmisión de mensajes urgentes	Incluido
13.	Servicio de información	Incluido
14.	Pérdidas materiales	
	• Continental	275 €
	• Mundial	400 €
15.	Demora en la entrega del equipaje (150 € a partir de 12 horas y 105 € cada 24 horas adicionales)	100 €
16.	Búsqueda, localización y envío de equipajes extraviados	Incluido
17.	Gastos de gestión por pérdida de documentos de viaje	150 €
18.	Gastos de anulación de viaje (29 causas)	600 €
19.	Interrupción de viaje	500 €
20.	Gastos ocasionados por la demora en la salida del medio de transporte (50 € a partir de 6 horas y 100 € cada 4 horas adicionales)	120 €
21.	Gastos ocasionados por la extensión de viaje obligada (máx.50 €/día)	200 €
22.	Gastos ocasionados por la pérdida de enlaces del medio de transporte (mínimo 4 horas de retraso)	300 €
23.	Pérdida de servicios contratados	
	• Continental	450 €
	• Mundial	750 €
24.	Pérdida de visita	
	• Continental	400 €
	• Mundial	600 €
25.	Accidentes del medio de transporte (invalidez permante o fallecimiento)	30.000 €
26.	Responsabilidad Civil privada	6.000 €

Seguro de Anulación Plus ICÁRION

Recupera el 100% de tu reserva si tienes que cancelar tu viaje por cualquiera de sus 44 causas garantizadas.

EUROPA	**Desde 43 €**
MUNDO	**Desde 55 €**
CRUCEROS MARÍTIMOS	**Europa desde 75 € | Mundo desde 111 €**

Precios por persona

Seguro Autorruta ICÁRION

Te garantizamos el reembolso de la franquicia retenida por la compañía de alquiler, en caso de accidente.

Límite 2.000

EUROPA	23-25 años **6,40 €** | Mayores de 25 años **5,80 €**
MUNDO	23-25 años **12,80 €** | Mayores de 25 años **11,60 €**

Precios por conductor / día

Puedes ampliar los límites de las coberturas de gastos médicos, cancelación o incluir la opción para cruceros.

Seguros de viaje diseñados por InterMundial

Esta información no tiene validez contractual y no sustituye a las condiciones generales y particulares de la póliza que están a disposición del cliente en ICÁRION, en InterMundial XXI, S.L.U., con domicilio social en la C/ Irún, 7, Madrid. Inscrita en el R.M. de Madrid, hoja M 180.298, sección 8ª, libro 0, folio 149, tomo 11.482. C.I.F.- B-81577231. Inscrita en el R.D.G.S. y F.P con nº J-1541 y con seguro de R.C. y de caución concertados de acuerdo con la Ley 26/06 MSRP. En caso de Anulación deberá ponerlo en conocimiento inmediato de la agencia de viajes minorista y de InterMundial. Siempre se tomará como fecha de anulación la del inicio del hecho que impida comenzar el viaje. Para que la garantía de Anulación de los seguros opcionales tenga validez, se deberán contratar dichos seguros en el momento de la confirmación de la reserva. Toda reclamación se dirigirá a: InterMundial, Paseo de Recoletos, 27. 28004. Madrid.

CONDICIONES GENERALES DE CONTRATACIÓN

ICÁRION
El gran viaje

1. REGULACIÓN DEL CONTRATO DE VIAJE COMBINADO
Las presentes Condiciones Generales se regirán por lo establecido en *RDL 1/2007, de 16 de noviembre, por el cual se aprueba el Texto refundido de la ley general de defensa de los consumidores y usuarios y otras leyes complementarias* ("Ley de Viajes Combinados") y a la *Ley 7/1998, de 13 de abril, sobre Condiciones Generales de la Contratación* y demás disposiciones vigentes.

2. ORGANIZADOR DEL VIAJE COMBINADO
Actúa como organizador del Viaje Combinado WORLD 2 MEET TRAVEL, S.L.U. (actuando bajo la marca "ICÁRION" y en adelante referido como el "Organizador") con C.I.F B01847920 con domicilio en c/ General Riera, 154; 07010 Palma (I. Baleares) ostentando el Título Licencia AVBAL/773.

3. CONTRATACIÓN DEL VIAJE COMBINADO
El Organizador entregará, antes de la aceptación de la oferta por parte del Viajero, la información precontractual que no se haya facilitado hasta el momento, así como el formulario de información normalizado legalmente establecido. Una vez el Viajero preste su consentimiento a la contratación del Viaje Combinado, éste se entenderá perfeccionado y se le hará entrega de la documentación pertinente de confirmación por correo electrónico.

4. PRECIO Y FORMA DE PAGO
El precio del Viaje Combinado incluye todo lo que expresamente se especifique en el Contrato.
Revisión de precios: Tras celebración del contrato, los precios únicamente podrán modificarse, tanto al alza como a la baja, como consecuencia directa de cambios en: i) el precio del transporte de pasajeros derivado del coste del combustible o de otras fuentes de energía, ii) el nivel de los impuestos o tasas sobre los servicios de viaje incluidos en el contrato, exigidos por terceros que no están directamente involucrados en la ejecución del viaje combinado, incluidas las tasas, impuestos y recargos turísticos, de aterrizaje y de embarque o desembarque en puertos y aeropuertos, o iii) c) los tipos de cambio de divisa aplicables al Viaje Combinado. El Organizador se reserva el derecho a incrementar el precio en tales supuestos. En su caso, tales modificaciones serán notificadas por escrito al Viajero. Los precios sólo podrán incrementarse hasta los 20 días naturales previos a la salida. Si el aumento de precio excede del 8% del precio del Viaje Combinado, el Viajero podrá poner fin al contrato.
A menos que se acuerde lo contrario, el precio del Viaje Combinado no incluye: visados, tasas de aeropuerto, y/o tasas de entrada y salida, tasas turísticas o similares denominaciones, certificados de vacunación, propinas (especialmente en viajes en Cruceros donde el Viajero tendrá la obligación de pagarlas) "extras" tales como cafés, vinos, licores, aguas minerales, regímenes alimenticios especiales –ni siquiera en los supuestos de pensión completa o media pensión, salvo pacto en contrario. En general, no incluirá cualquier servicio que no figure expresamente el Contrato como incluido.
En el caso de excursiones, actividades o visitas facultativas no contratadas en origen, no formarán parte y por tanto, no quedarán amparadas, bajo el Contrato ni la Ley de Viajes Combinados. En su caso, su publicación tiene mero carácter informativo y el precio está expresado con el indicativo que debe considerarse como estimado, no asumiendo el Organizador ninguna responsabilidad al respecto.
Forma de Pago: La Agencia Minorista podrá requerir un anticipo del precio total del Viaje Combinado. El importe restante deberá abonarse según las indicaciones de la Agencia Minorista. En caso de incumplimiento de las condiciones de pago, se entenderá que el Viajero desiste del viaje solicitado, aplicación las condiciones previstas en el apartado de resolución del contrato por el Viajero.

5. CANCELACIÓN DEL VIAJE POR EL ORGANIZADOR.
El Organizador y, en su caso, la Agencia Minorista, podrán cancelar el Contrato y reembolsar al Viajero la totalidad de los pagos realizados, en un plazo no superior a catorce días naturales después de la notificación, sin que sea responsable de compensación adicional alguna si:
1. El número de personas inscritas para el Viaje Combinado es inferior al número mínimo especificado en el Contrato. En tal caso, se informará al Viajero en el plazo de:
- veinte días naturales antes del inicio del Viaje Combinado en el caso de los viajes de más de seis días de duración;
- siete días naturales antes del inicio del Viaje Combinado en el caso de los viajes de entre dos y seis días de duración;
- Cuarenta y ocho horas antes del inicio del viaje combinado en el caso de viajes de menos de dos días de duración.

2. El Organizador se ve en la imposibilidad de ejecutar el contrato por circunstancias inevitables y extraordinarias y se notifica la cancelación al viajero sin demora indebida antes del inicio del Viaje Combinado.

6. RESOLUCIÓN DEL CONTRATO POR EL VIAJERO
El Viajero podrá desistir del Viaje contratado en cualquier momento, si lo comunica antes del inicio del Viaje. En tal caso deberá abonar la penalización por cancelación establecida en el Contrato, basada en la antelación de la resolución del Contrato con respecto al inicio del Viaje Combinado y en el ahorro de costes y los ingresos esperados por la utilización alternativa de los servicios de viaje. La penalización pactada no será aplicable cuando concurran circunstancias inevitables y extraordinarias en el lugar de destino o en las inmediaciones que afecten de forma significativa a la ejecución del Viaje Combinado o al transporte de pasajeros al lugar de destino. En este caso, el Viajero tendrá derecho al reembolso completo de cualquier pago realizado, pero no a una compensación adicional.

7. MODIFICACIONES ANTES DEL INICIO DEL VIAJE COMBINADO
Además de las causas expresamente previstas en el Contrato, el Organizador se reserva la posibilidad de modificar las cláusulas del mismo antes del inicio del viaje siempre y cuando el cambio sea insignificante y el Organizador o la Agencia Minorista informe al Viajero de dicho cambio en soporte duradero de manera clara, comprensible y destacada.
Si antes del inicio del Viaje Combinado el Organizador se ve obligado a modificar sustancialmente alguna de las principales características de los servicios de viaje, no puede cumplir con alguno de los requisitos especiales a que se refiere el artículo 155.2.a) de la Ley de Viajes Combinados o propone aumentar el precio del viaje en más del 8%, el Viajero podrá, en un plazo razonable especificado por el Organizador, aceptar el cambio propuesto o resolver el contrato sin pagar penalización.
El viajero que resuelva el Contrato podrá aceptar un Viaje Combinado sustitutivo que le ofrezca el Organizador o, en su caso, la Agencia Minorista, de ser posible de calidad equivalente o superior. Cuando las modificaciones del Contrato o el Viaje combinado sustitutivo den lugar a un viaje combinado de calidad o coste inferior, el viajero tendrá derecho a una reducción adecuada del precio.
Toda modificación será comunicada al Viajero sin demora, con expresión de la modificación propuesta, el plazo en el que debe contestar, la indicación de que su falta de respuesta implicará que opta por la resolución sin penalización y, en su caso, el Viaje Combinado sustitutivo ofrecido, su precio y la devolución o incremento de precio que pudiera corresponderle.
En el supuesto en el que el Viajero opte por resolver el contrato, la devolución del precio tendrá lugar en los 14 días naturales siguientes a partir de la notificación de dicha opción, sin perjuicio de su derecho a recibir una indemnización por cualquier daño o perjuicio que sufra y pueda acreditar como consecuencia de la resolución.

10. EJECUCIÓN DEL CONTRATO
Cuando una proporción significativa de los servicios de viaje no pueda prestarse según lo convenido en el Contrato, el Organizador, o, en su caso, la Agencia Minorista, ofrecerá, sin coste adicional alguno para el viajero, fórmulas alternativas adecuadas, de ser posible de calidad equivalente o superior a las especificadas en el Contrato, para la continuación del Viaje. Si las fórmulas alternativas propuestas dan lugar a un Viaje de menor calidad que la especificada en el Contrato, el Organizador o, en su caso, la Agencia Minorista aplicarán al Viajero una reducción adecuada del precio.
El Viajero podrá rechazar las fórmulas alternativas propuestas si no son comparables a lo acordado en el Contrato o si la reducción del precio concedida es inadecuada.

11. FALTAS DE CONFORMIDAD
El Viajero deberá informar al Organizador o, en su caso a la Agencia Minorista, sin demora indebida de cualquier falta de conformidad acaecida durante la ejecución del Viaje. El Organizador y en su caso la Agencia Minorista, según las circunstancias de la falta de conformidad, deberán:
1. subsanar la falta de conformidad en un plazo razonablemente concedido, salvo que resulte imposible o si ello entraña un coste desproporcionado, teniendo en cuenta la gravedad de la falta de conformidad y el valor de los servicios de viaje afectados. Ante la negativa injustificada de subsanación, sujeto a las anteriores excepciones, o falta de respuesta, el Viajero podrá hacerlo por él mismo y solicitar el reembolso de los gastos necesarios;
2. reducir el precio de forma adecuada por el período durante el cual haya habido falta de conformidad, salvo que el Organizador o la Agencia Minorista demuestren que la falta de conformidad sea imputable al Viajero;
3. indemnizar por cualquier daño o perjuicio que sufra el Viajero como consecuencia de cualquier falta de conformidad, sin demora indebida, salvo que sea imputable al Viajero, o a un tercero ajeno a la prestación de los servicios contratados e imprevisible o inevitable, o debida a circunstancias inevitables y extraordinarias.

Las indemnizaciones por daños y perjuicios que deba pagar el Organizador y en su caso la Agencia Minorista se verán limitadas por aquellos límites aplicables a los prestadores de servicios de viaje incluidos en el Viaje Combinado.
Tratándose de daños no corporales las indemnizaciones tendrán un límite del triple del importe del precio total del Viaje siempre que no medie dolo o negligencia en la producción del daño y deberán ser siempre acreditados por el Viajero. En la medida en que los convenios internacionales que vinculan a la Unión limiten el alcance o las condiciones del pago de indemnizaciones por parte de prestadores de servicios de viaje incluidos en un viaje combinado, las mismas limitaciones se aplicarán a los organizadores.
El Viajero está obligado a tomar las medidas que sean necesarias y/o adecuadas para tratar de aminorar los daños que puedan derivarse de la no ejecución o ejecución defectuosa del Contrato para evitar que se agrave, informando al organizador de forma inmediata a través de los canales facilitados.

12. CESIÓN DE LA RESERVA
El Viajero podrá ceder su reserva a una tercera persona siempre que lo comunique con al menos siete días naturales antes del inicio del Viaje. El cesionario tendrá que reunir los mismos requisitos que tenía el cedente, exigidos con carácter general para el viaje combinado, y ambos responderán solidariamente de la cantidad pendiente de pago del precio acordado, así como de cualquier comisión, recargo u otros costes adicionales derivados de la cesión. El Organizador o, en su caso, la Agencia Minorista, informarán al cedente acerca de los costes efectivos de la cesión.

13. ASISTENCIA AL VIAJERO
El Organizador y la Agencia Minorista deberán proporcionar asistencia adecuada y sin demora indebida al Viajero en dificultades en particular mediante: el suministro de información adecuada sobre los servicios sanitarios, las autoridades locales y la asistencia consular y la asistencia al Viajero para establecer comunicaciones a distancia y la ayuda para encontrar fórmulas de viaje alternativas. El Organizador, en su caso la Agencia Minorista podrán facturar un recargo razonable por dicha asistencia si la dificultad se ha originado intencionadamente o por negligencia del viajero. Dicho recargo no superará en ningún caso los costes reales en los que haya incurrido el organizador o el minorista.

14. CIRCUNSTANCIAS INEVITABLES Y EXTRAORDINARIAS
Cuando concurran circunstancias inevitables y extraordinarias en el lugar de destino o en las Inmediaciones, que afecten de forma significativa a la ejecución del Viaje o al transporte de pasajeros al lugar de destino, el Viajero tendrá derecho a resolver el contrato antes del inicio del mismo sin pagar ninguna penalización. En este caso, el Viajero tendrá derecho al reembolso completo de cualquier pago realizado, pero no a una compensación adicional.
Si no resultase posible garantizar el retorno del Viajero según lo convenido en el Contrato, el Organizador o, en su caso, la Agencia Minorista asumirán el coste del alojamiento que sea necesario, de ser posible de categoría equivalente, por un período no superior a tres noches por Viajero, excepto en el caso de personas con discapacidad o movilidad reducida, a sus acompañantes, mujeres embarazadas y menores no acompañados, así como a las personas con necesidad de asistencia médica específica.

15. RESPONSABILIDAD
De acuerdo con lo legalmente establecido, el Organizador y la Agencia Minorista responderán de forma solidaria frente al Viajero del correcto cumplimiento de los servicios del Viaje Combinado, con independencia de que estos servicios los deban ejecutar ellos mismos u otros prestadores, así como de prestar asistencia si el viajero se haya en dificultades.
El Organizador y en su caso la Agencia Minorista serán responsable de los errores debidos a cuestiones técnicos que se produzcan en el sistema de reservas que le sean atribuibles, así como de los errores cometidos durante el proceso de reserva. Ello, sujeto a que tales errores no traigan causa de circunstancias inevitables y extraordinarias.

16. SERVICIOS DE ACOMODACION HOTELERA
Se informa que la calidad y descripción de los servicios prestados por los hoteles contratados, vendrán determinados por la categoría turística oficial, si la hubiere, asignada por el órgano competente del país en cuestión. De acuerdo con lo anterior, es posible que en algunos países no utilicen una clasificación de estrellas, aun expresarse tal categoría en la oferta o folleto facilitado. Ello, debe considerarse, únicamente, con el fin de que el Viajero pueda, a través de la equivalencia en estrellas orientarse más fácilmente sobre los servicios y categorías de los establecimientos, asumiendo que tal calificación tan sólo responde a la valoración orientativa realizada por el Organizador.
Se informa que, ante reservas de habitaciones triples, estas serán, generalmente, dobles con una tercera cama supletoria. Igualmente, sucederá en los casos de habitaciones dobles para uso de hasta cuatro personas, con cuatro camas.
Salvo que se indique expresamente lo contrario, no se puede garantizar que las habitaciones solicitadas cuenten con cama de matrimonio; siendo en la mayoría de ocasiones dos camas individuales.
Como norma general y salvo que se indique expresamente, las habitaciones podrán ser utilizadas a partir de las 15 horas del día de llegada y deberán quedar libres antes de las 12 horas del día de salida.
El servicio de alojamiento implicará que la habitación esté disponible en la noche correspondiente, entendiéndose prestado con independencia de que, por circunstancias propias del viaje combinado, el horario de entrada en el mismo se produzca más tarde de lo inicialmente previsto.

17. PASAPORTES, VISADOS Y DOCUMENTACIÓN
Todos los Viajeros, sin excepción (niños incluidos), deberán llevar en regla y vigente su documentación de identificación personal y familiar correspondiente, sea el pasaporte o D.N.I., según las leyes del país o países que se visitan. Será por su cuenta, cuando el viaje así lo requiera la obtención de visados, pasaportes, certificados de vacunación, etc. El Organizador y la Agencia Minorista, declinan toda responsabilidad por la no obtención o rechazo por las Autoridades Locales de la documentación requerida, siendo por cuenta del Viajero cualquier gasto que se origine, aplicándose en estas circunstancias las condiciones y normas establecidas para los supuestos de desistimiento voluntario de servicios. Los menores de 18 años deben llevar un permiso escrito firmado por sus padres o tutores, en previsión de que el mismo pueda ser solicitado por cualquier Autoridad.

18. EQUIPAJES
Las restricciones y condiciones sobre equipaje vendrán determinadas por las condiciones de cada transportista.

19. PERSONAS CON MOVILIDAD REDUCIDA
Las personas con movilidad reducida, antes de proceder a la solicitud de la reserva, deberán poner en conocimiento de la Agencia Minorista y del Organizador tal situación, a fin de valorar la posibilidad y viabilidad de contratar y ejecutar el Viaje Combinado.

20. MENORES DE EDAD
Los menores de edad no pueden viajar sin la autorización preceptiva de sus padres o tutores, por lo que, en un plazo máximo de 10 días de antelación a la salida del Viaje, deberá entregar al Organizador o la Agencia Minorista todas las autorizaciones preceptivas para la contratación y realización del viaje de los integrantes del mismo que sean menores de edad, acompañadas de fotocopia del D.N.I. del firmante de la autorización.
En caso de que no se entregue la autorización indicada dentro del plazo señalado, el Organizador se reserva el derecho de cancelar el viaje correspondiente a dicho menor, considerándose dicha causa de cancelación como imputable a dicho viajero y, por tanto, devengándose los gastos que se generen por dicha cancelación.

21. PROTECCIÓN DE DATOS
Se informa que el responsable del tratamiento de los datos personales del Viajero es World 2 Meet Travel, S.L.U. con domicilio en C/ General Riera 154, 07010 Palma (Illes Balears). Puede contactar con nuestro Delegado de Protección de Datos en: dataprotection@w2m.com
La finalidad del tratamiento es la gestión, control y ejecución del Viaje Combinado, así como envío de información comercial sobre noticias, productos y servicios turísticos ofrecidos. Se comunicarán los datos del Viajero a los proveedores finales de los servicios, para permitir la prestación de los mismos. La base jurídica de los tratamientos es la relación jurídica nacida con motivo del Contrato de Viaje Combinado. De acuerdo con la normativa aplicable, el Viajero tiene derecho de acceso, rectificación, oposición, cancelación y portabilidad de sus datos personales.
Para ejercer sus derechos deberá remitirnos una solicitud acompañada de una copia de su documento nacional de identidad u otro documento válido que le identifique por correo postal o electrónico a las direcciones anteriormente indicadas.

22. VIGENCIA
Las presentes Condiciones Generales tendrán una vigencia desde su publicación hasta 31/12/2022.

ICÁRION

El gran viaje

www.icarion.es