ICÁRION

BELLEZAS DEL INVIERNO ÁRTICO 2021/22

ÍNDICE

4 Nuestros Valores
6 Sostenibilidad
8 App Icárion
10 Estilos de viaje

ISLANDIA
16 Auroras boreales en Islandia
17 Islandia boreal de invierno
18 Islandia a tu aire (Escapada a Reykjavik)
19 Perlas del sur

NORUEGA
22 Sueños árticos
23 Magia ártica
24 Fiordos noruegos en invierno
25 Mágicas auroras árticas
26 Escapada a Tromsø

SUECIA
30 Suecia ártica
31 Luces mágicas en Suecia y Finlandia
32 Luces mágicas en Suecia y Finlandia con Estocolmo
33 Luleå

FINLANDIA
36 Escapada a Rovaniemi
37 Escapada a Levi (Laponia Finlandesa)
38 Escapada a Saariselkä (Laponia Finlandesa)
39 Auroras boreales de otoño en Saariselkä

AMÉRICA DEL NORTE
42 Canadá, tras la aurora boreal
43 Experiencia boreal en Canadá
44 Postales invernales del oeste canadiense
45 Auroras boreales en la última frontera

46 Seguro de viaje
48 Condiciones generales de contratación

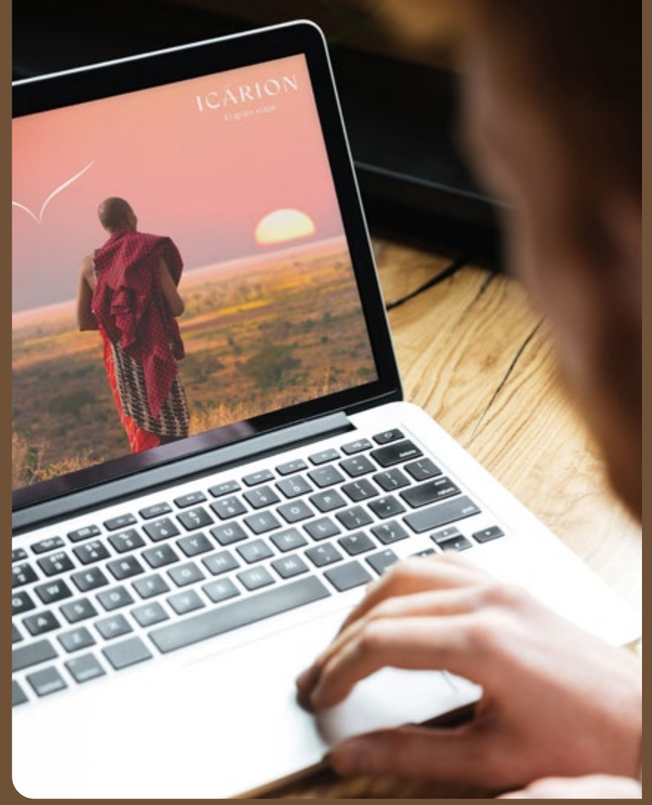

NUESTROS VALORES

ICÁRION
El gran viaje

Icárion nace del convencimiento de un grupo de profesionales del turismo de que es posible cambiar las cosas manteniendo la esencia de nuestro trabajo, que no es otra que hacer realidad los sueños de nuestros clientes, idea que coincide plenamente con los valores de nuestra matriz, **el Grupo Hotelero Iberostar.**

Personalización. El mundo de los viajes debe adaptarse a los tiempos actuales, aprovechando las nuevas tecnologías para hacer llegar a cada cliente un producto turístico personalizado, pensado para satisfacer sus necesidades y flexible a cualquier deseo. Un producto adaptado al público joven o al senior, al que viaja solo o al que prefiere hacerlo en grupo, al que quiere descansar en una playa o el que quiere conocer otra cultura. Y siempre con una oferta de Experiencias en destino que permitan el disfrute global.

Eficacia. Para ello hemos diseñado nuestra web y nuestro cotizador P.O.P. (Programa de Optimización de Precios), donde cada cliente puede encontrar, a través de una segmentación temática, el viaje que mejor se adapte a sus necesidades y obtener un precio basado en disponibilidades reales de servicios.

Sostenibilidad. Por otra parte, somos conscientes de que la Sostenibilidad no puede ser un concepto de moda al que se recurre para quedar bien, sino una obligación tanto individual como colectiva de preservar nuestro entorno y de conseguir que el turismo sea una herramienta de distribución de riqueza entre los más desfavorecidos. Es por ello que esta realidad ha estado presente en todas nuestras decisiones.

Orientación. No nos hemos olvidado de unos actores fundamentales en nuestra actividad, los agentes de viaje, nuestros mejores aliados para conseguir el éxito de un viaje. Para ellos hemos desarrollado una sección privada que les permitirá dar a los viajeros una información mucho más ágil y práctica, en su labor impagable de asesoramiento y selección de productos.

Iniciamos una nueva etapa cargada de ilusión y expectativas
¿Nos acompañas?

SOSTENIBILIDAD

Icárion nace orgullosa de formar parte del ADN de Iberostar, la compañía hotelera española más comprometida con el medioambiente. Con más del 80% de hoteles en primera línea de playa, la compañía centra sus objetivos en la conservación de mares y océanos para contribuir a un turismo cada vez más sostenible. Siendo conscientes que el planeta nos necesita, no entendemos el turismo si no es sostenible. Nuestros objetivos de crecimiento económico están alineados con nuestros objetivos sobre los tres ejes de la sostenibilidad: el social, el económico y el ecológico. Por esa razón, la sostenibilidad forma parte de Icárion desde sus inicios con la intención de que nuestros pasajeros se sientan también parte de la solución.

Entre otras medidas que forman parte de las líneas maestras de nuestro código de RSC destacan:

- Mantener una relación de confianza basada en el respeto y el beneficio mutuo con nuestros proveedores, priorizando la colaboración con proveedores locales para contribuir a generar valor a las comunidades donde operamos.
- Reducción del uso de plástico en nuestras oficinas.
- Digitalización de procesos internos, para evitar utilizar papel o tóner de impresoras.
- Eliminación de catálogos impresos, editándolos exclusivamente de forma virtual en web. Además de ahorrar toneladas de papel y la huella de CO_2 que provoca su transporte y distribución, nos permite mostrar nuestra programación siempre actualizada.
- Sustitución de la documentación de viaje tradicional por una documentación digital a través de nuestra APP de viajeros, evitando así un alto consumo de papel, transporte, fabricación y consumo de plástico de bolsas, a la vez que aportamos un formato más cómodo e interactivo de información y servicios online.

COMPENSACION HUELLA DE CO_2

La actividad turística tiene también un impacto negativo en el cambio climático debido, entre otros motivos, a la emisión de gases de efecto invernadero a la atmósfera, especialmente durante el transporte aéreo.
Es por ello por lo que, además de contar con los procesos internos más sostenibles, en Icárion hemos implantado una política de compensación de CO_2 por la que todos nuestros viajes incluyen -sin coste adicional para nuestros pasajeros- la compensación de las emisiones de sus vuelos por medio de la reforestación y conservación de bosques. Podréis descubrir en nuestra web nuestros proyectos de compensación en Uganda y Zambia.

¡Un viajero Icárion es un viajero responsable!

APP ICÁRION

La **App Icárion** pone en valor dos de nuestros pilares más importantes: sostenibilidad y digitalización. Esta App alojará toda la documentación del viaje, sustituyendo al tradicional modelo físico de papel y plástico, ofreciendo además información mucho más actualizada y en tiempo real de lo que un viajero necesita. Por otra parte, permite a nuestros viajeros estar siempre conectados directamente con todos los prestatarios de servicios. La App Icárion es, en definitiva, un paso adelante en el disfrute de un viaje.

NOTIFICACIONES

- Notificaciones de horario y puerta de embarque de los vuelos, así como cualquier cambio que se produzca.
- Informaciones de los guías sobre horarios de recogida para traslados y excursiones.
- Cualquier información importante de la agencia minorista o de Icarion.
- Sin necesidad de cuentas de email o whatsapp.

DOCUMENTACIÓN DE VIAJE

- Itinerario interactivo.
- Billetes de avión.
- Enlaces para sacar las tarjetas de embarque.
- Bonos de hoteles y servicios.
- Póliza de seguros.

INFORMACIÓN

- Acceso a la ficha de destino de Icarion.
- Enlace con la web de las oficinas de turismo.
- Enlace con guías de ocio en destino (espectáculos, eventos especiales, etc.).
- Previsión meteorológica en destino en tiempo real.
- Hoteles reservados con ubicación, como llegar, etc.

CONTACTOS DIRECTOS

- Teléfono asistencia 24 horas.
- Compañía de Seguros.
- Corresponsales locales.

Y MUCHO MÁS…

- Información sobre experiencias opcionales en destino.
- Archivo de viajes con posibilidad de incorporar fotografías, recuerdos, etc.
- Enlace para contratar salas VIPS en aeropuertos.
- Enlace para recogida de equipaje en domicilio.

Más información

ESTILOS DE VIAJE

En Icárion pensamos que cada viajero es único y para ayudar a elegir el programa que mejor se adapte a cada uno, toda la programación está segmentada e identificada de forma que facilite esa búsqueda. Nuestra programación incluye, entre otros, los siguientes tipos de viaje:

ICÁRION
El gran viaje

LUNAS DE MIEL. Una selección de los viajes más demandados por las parejas, pero también algunas propuestas novedosas en este segmento. Normalmente son viajes con una primera parte de recorrido cultural y/o naturaleza, seguido de una estancia en playa. Para los que desean descansar, ofrecemos también estancias en las mejores playas del mundo con nuestra selección de los mejores hoteles.

VIAJES EN FAMILIA. Viajes pensados para el disfrute de pequeños y mayores. Contamos con la más amplia selección de viajes a los mejores y más increíbles parques de atracciones de todo el mundo, complementándolos con otras actividades en cada zona.
Nuestra propuesta de viajes en familia es muy variada pero siempre basada en experiencias que permitan el disfrute de todos los integrantes de la familia

SINGLES. Viajes pensados para que nadie se sienta solo viajando. Viajes en grupos no muy numerosos con un guía que facilita la integración de todos los miembros, viajes privados, viajes en tren o cruceros, viajes a un evento determinado, etc.
Hacemos especial hincapié en la negociación de los suplementos (o incluso gratuidades) de habitación individual para estos programas.

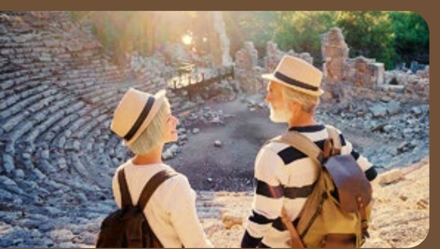

SENIORS (+60). Basados en nuestra experiencia, ofrecemos los viajes que más éxito tienen entre esos jóvenes viajeros de más de 60 años. Las propuestas son muy variadas porque las ganas de viajar de este amplio colectivo también lo son.

PLAYAS PARADISIACAS. Ofrecemos una cuidada selección hotelera en las mejores playas del mundo: desde Maldivas a Mauricio, pasando por Seychelles, Zanzíbar, la Polinesia Francesa, Fiji, Cook, el Sudeste Asiático y la mayor oferta de islas caribeñas. En estos viajes, el hotel suele ser el ingrediente esencial por lo que ofrecemos no solo los mejores, sino también los distintos tipos de habitación que ofrecen para satisfacer las necesidades de cada viajero.

GRANDES VIAJES. Los mejores itinerarios de los cinco continentes para descubrir su cultura, sus paisajes y sus gentes, a través del prisma de una esmerada selección de proveedores y servicios.

CIRCUITOS CLÁSICOS EUROPEOS. Ofrecemos una forma diferente de conocer Europa a través de nuestros circuitos, con una cuidada selección hotelera y profundizando en el conocimiento de cada destino: Europa ofrece demasiado como para pasar de puntillas por ella.

SAFARIS FOTOGRÁFICOS. Viajes que permiten disfrutar de una exótica fauna salvaje, pero también de tribus locales, maravillosas puestas de sol, exquisita gastronomía y, como colofón, un combinado con algunas de las mejores playas del mundo. Aunque los safaris más conocidos y demandados son los que discurren por el continente africano, también podemos disfrutar de safaris en India (tigres), Sri Lanka (Yala), Indonesia (orangutanes) y varios países de Sudamérica.

AUTO-RUTAS. Para los que prefieren moverse a su aire, conduciendo un coche de alquiler, ofrecemos rutas por todo el mundo con todos los servicios previamente reservados y toda la información necesaria para que el viaje sea un éxito. Y siempre con el apoyo de nuestros representantes en destino.

VIAJES PRIVADOS Y A TU MEDIDA. Nuestro equipo de expertos puede hacer realidad tu viaje soñado, siempre con los mejores servicios y la mejor calidad. Ofrecemos servicios privados en todo el mundo, basándonos en la selección de los mejores corresponsales en cada país y en un equipo técnico que ha hecho miles de viajes a medida y que conoce lo mejor para cada viajero.

VIAJES EXCLUSIVOS. Viajes en los que solo participan nuestros clientes, por lo que están diseñados por nosotros e incluyen los servicios que pensamos mejor se adaptan a sus gustos. Normalmente tienen un itinerario cerrado y un día de salida determinado.

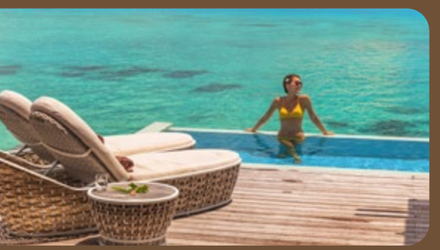

LUJO. Una serie de itinerarios que incluyen servicios de gama alta para los que buscan la máxima satisfacción. Seleccionamos los mejores hoteles, los mejores guías y transportes y, sobre todo, las mejores experiencias, ya que el lujo está en los pequeños detalles.

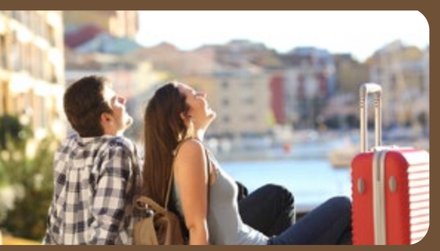

ESCAPADAS. Viajes cortos pero intensos a ciudades tanto europeas como de otros continentes. Siempre buscamos algo más que el clásico avión+hotel para conseguir que la experiencia sea mucho más completa y satisfactoria.

VIAJES EN TREN. Ofrecemos programas donde el tren tiene protagonismo, ya sea porque todo el viaje se realiza a bordo o porque aparece en un programa como ingrediente. Ofrecemos programas en los mejores y más lujosos trenes del mundo (Oriente Express, Palace on Wheels, The Rovos Rail, etc.) y programas que incluyen trayectos en tren como en Machu Picchu, Suiza, Japón o Vietnam.

CRUCEROS Y MINI-CRUCEROS. Los amantes de los cruceros también encontrarán en nuestra programación propuestas muy interesantes de cruceros o minicruceros, tanto marítimos como fluviales.

GASTRO-TOUR. La gastronomía forma parte importante de un viaje, y es un aspecto cada vez más relevante a la hora de elegir un destino o un programa determinado. En nuestra programación aparecen algunos programas con una orientación importante hacia la cocina local, en destinos que en los últimos años se han convertido en paraísos para los paladares más exquisitos, como Perú, Japón o India.

VACACIONES ECOLÓGICAS Y GLAMPING. Hemos seleccionado algunos programas pensando en los amantes de la naturaleza y lo ecológico, contratando con proveedores especialmente sensibles a esta tendencia.

EXPLORER. Programas pensados para los que quieren vivir nuevas experiencias, salirse de las rutas marcadas, alejándose del concepto vacacional tradicional y del alojamiento en hoteles convencionales. Viajes donde prima el contacto con la población local, con un toque más exigente en lo físico en ocasiones, ya sea en forma de senderismo o montañismo durante alguna jornada de este o donde el alojamiento prioriza el contacto con la naturaleza.

ISLANDIA

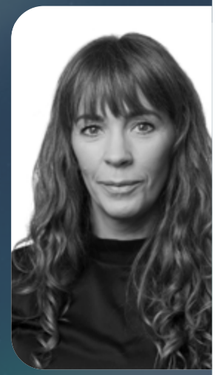

Islandia es el país con la menor densidad poblacional de toda Europa, con un paisaje puro, impoluto y, de alguna forma, mágico. En Islandia tendrás una aventura diferente cada día. Con su abundancia de montañas, volcanes, glaciares, ríos, lagos, cuevas y terrenos accidentados que esperan ser abordados.

Islandia ofrece al viajero un amplio abanico de experiencias independientemente de cuándo se visite el país. Cada época del año tiene su ambiente único y siempre hay ocasión de experimentar cosas nuevas, descubrir la belleza y maravillarse por la frescura y los colores de la naturaleza. Todo momento tiene su encanto y te dejará un sinfín de recuerdos imborrables.

El invierno es tiempo de asombrosos contrastes. La plácida nieve acentúa los negros campos de lava, con un resultado mágico. Por la noche, de repente, la negrura del cielo es interrumpida por destellos de luz que titilan y bailan por el firmamento en verde, blanco o rojo: la aurora boreal a menudo aparece con tiempo frío y claro. El invierno es una época óptima para el esquí nórdico y no hace falta alejarse mucho de Reikiavik para encontrarse rodeado de paisajes preciosos y fantásticas vistas.

La naturaleza islandesa es frágil, al igual que las pequeñas comunidades y la economía de Islandia en comparación. Nuestro enfoque como destino es el turismo sostenible y responsable y alentamos a los viajeros a integrar la sostenibilidad en sus planes de viaje y otras acciones en la vida, ya que esa es la clave para el bienestar global y local de los ecosistemas, las culturas y las comunidades.

Oddný Arnarsdóttir
Project Manager, Visit Iceland

AURORAS BOREALES EN ISLANDIA

Reykjavik, Snæfellsnes, Borgarfjörður, Thingvellir, Hvolsvöllur, Costa Sur y Círculo de Oro

6 días / 5 noches.

info

PRECIO ORIENTATIVO **1.595 €**

Este circuito de 6 días, cómodo, garantizado y con guía en castellano, te permitirá disfrutar de los principales paisajes de Islandia, en las costas sur y oeste de la isla, al tiempo que ofrece muchas posibilidades de avistar auroras boreales.

Día 1 Ciudad de Origen - Reykjavik
Vuelo a Islandia. Llegada al Aeropuerto Internacional de Keflavik. Traslado regular sin guía con el autocar Flybus. Reykjavik, en la costa de Islandia, es la capital del país y su ciudad más grande, donde reside la mayoría de la población. Cuenta con el Museo Nacional y el Museo de Saga, que recorren la historia vikinga de Islandia. Tiempo libre. Alojamiento en Reykjavik.

Día 2 Reykjavik - Snæfellsnes - Borgarnes
Desayuno en el hotel. Hoy vamos a explorar las maravillas naturales de la península de Snaefellsnes, que es conocida por el impresionante Parque Nacional Snaefellsjökull y el Glaciar Snaefell que se eleva por encima de la región. Exploraremos el encantador pueblo de Arnastapi donde las columnas de basalto han sido erosionadas por el fuerte oleaje, Hellnar, Djúpalónssandur, Snaefellsjökull glaciar y el cráter Eldborg. Iremos a la parte norte de la península pasando por Stykkishólmur, un encantador pueblo de pescadores muy bien situado con vistas a la bahía Breiðafjörður. Alojamiento región de Borganes. Las auroras boreales o "las luces del norte" como se conocen en Islandia son un fenómeno natural magnífico. Estas luces se pueden ver literalmente bailar en el cielo nocturno del hemisferio norte durante el otoño y el invierno. Con suerte y si las condiciones meteorológicas son favorables podréis buscar este espectáculo fantástico de colores y luces. Dispondremos de una alarma en todos los hoteles de fuera de la capital Reykjavik que nos avisarán en caso de avistamiento.

Día 3 Deildartunguhver - Thingvellir - Hvolsvöllur
Desayuno en el hotel. Hoy visitaremos el manantial de aguas termales de Deildartunguhver (el más grande de Islandia, en términos de producción de agua por segundo). A continuación Reykholt, donde el famoso escritor medieval Snorri Sturluson vivió, y las cascadas Hraunfossar, donde el agua fluye por debajo de un campo de lava. La cascada Barnafoss está a un corto paseo de Hraunfossar. A continuación, nos dirigimos hacia el Parque Nacional de Thingvellir, lugar Patrimonio Mundial de la UNESCO, y una de las maravillas geológicas del mundo. En Thingvellir se puede ver los efectos de los movimientos de las placas tectónicas que han abierto varias grietas y fisuras en la corteza terrestre. Fue justo aquí donde el parlamento islandés fue fundado en el siglo X. Alojamiento región de Hvolsvöllur.

Día 4 Hvolsvöllur - Skógar - Seljalandsfoss - Reynisfjara - Hvolsvöllur
Desayuno en el hotel. Hoy saldremos a descubrir la región de la Costa Sur caracterizada por cascadas, playas de arena negra y glaciares. Cruzaremos el mayor campo de lava del mundo originado en una sola y misma erupción que tuvo lugar en 1783. Seguiremos hasta llegar a Seljalandsfoss, una cascada muy pintoresca que tiene una particularidad: detrás de la cascada hay un sendero, caminando sobre piedras es posible dar una vuelta a pie detrás de ella. Continuaremos en dirección a Vík y haremos una parada en la cascada de Skógafoss, una de las más altas de Islandia (60 m). Nos detendremos en Reynisfjara, las playas de arena negra de la costa sur antes de regresar a Hvolsvöllur. De camino pararemos en el recién inaugurado Lava Center (entrada incluida). Este nuevo museo interactivo trata de manera impresionante sobre la actividad volcánica de Islandia, de las diferentes etapas de formación de la isla y los diferentes tipos de erupción. Veremos también un video sobre las erupciones más conocidas desde el volcán en Heimaey en 1973 hasta Barðabunga en 2014, sin olvidar el famoso Eyjafjallajökull. Alojamiento región de Hvolsvöllur.

Día 5 Círculo de Oro - Reykjavik
Desayuno en el hotel. Hoy visitaremos las zonas más interesantes y famosas de Islandia. Nuestra primera parada será en Flúðir para una experiencia inolvidable: un baño relajante en la Laguna Secreta (entrada incluida). Se trata de una piscina natural con temperaturas de entre 38°C y 40°C ubicada en el pueblo de Flúðir, en sus alrededores se encuentran también varias zonas geotermales e incluso un pequeño géiser. A continuación, nos dirigimos a la famosa zona geotérmica de Geysir. Allí, las fuentes termales de Strokkur expulsan una columna de agua al aire cada 5-10 minutos, también podrán ver pequeños manantiales de agua hirviendo. Después de esta visita y antes de regresar a la capital, visitaremos la catarata de Gullfoss (o "La Catarata de Oro ") que es sin lugar a duda la más famosa del país. A llegar a Reykjavik haremos una corta visita de la capital. La visita incluye los lugares más destacados de la capital islandesa. Iremos hasta el centro de Reykjavik donde veremos la catedral de Hallgrimskirkja, el lago de Reykjavik, el ayuntamiento (construido en parte sobre el lago), el parlamento y Harpa Music Hall. Alojamiento en Reykjavik.

Día 6 Reykjavik - Keflavik - Ciudad de origen
Desayuno en el hotel (este puede ser ligero si el vuelo de salida es temprano por la mañana). Traslado regular sin guía con el autocar Flybus hasta el aeropuerto de Keflavik. Vuelo de regreso.

SERVICIOS INCLUIDOS
- Vuelos en línea regular, clase turista.
- Compensación huella de CO2 de todos los vuelos.
- Visitas y entradas, según itinerario, en castellano.
- Transporte en autocar, minibús o minivan (según número de pasajeros).
- Alojamiento en hoteles previstos (o similares), en régimen de alojamiento y desayuno.
- Circuito en grupo, del día 2 al día 5, con guía en castellano.
- Traslados de llegada y salida en Flybus regular.
- Alarma-despertador de auroras boreales en hoteles (excepto Reykjavik).
- Seguro de viaje.
- Tasas aéreas y carburante.

EXPERIENCIAS DESTACADAS
- Entrada en el Lava Center y cinema.
- Baño en Laguna Secreta (incluyendo toalla).
- Llamada despertador de avistamiento de auroras boreales en hoteles fuera de Reykjavik.

EXPERIENCIAS OPCIONALES
- Paquete opcional de almuerzo o cenas en hoteles.

SALIDAS 2021

Octubre	11,18

HOTELES (indicados o similares)

Cat.	Ciudad	Hotel
C (Tur.)	Reykjavik	Hotel Klettur
	Borgarnes	Hotel B59
	Hvolsvöllur	Hotel Hvolsvöllur

A TENER EN CUENTA

Circuito garantizado a partir de 2 pasajeros.

Máximo de 34 pasajeros por grupo.

Llamada despertador en caso de auroras boreales en hoteles fuera de Reykjavik.

ISLANDIA BOREAL DE INVIERNO

Reykjavik, Hvolsvöllur, Costa Sur, Skaftafell, Jokulsarlon y Círculo de Oro

6 días / 5 noches.

info

PRECIO ORIENTATIVO **1.865 €**

En este circuito garantizado de invierno descubrirás las maravillas naturales de Islandia y conocerás la cultura de este fascinante país. Tendrás oportunidad de contemplar auroras boreales y bañarte en aguas termales naturales. Géiseres en erupción, cascadas de hielo y el famoso lago Jökulsarlon donde encontrar brillantes icebergs azules a la deriva son solo algunas de las maravillas de este circuito.

Día 1 Ciudad de origen - Reykjavik
Vuelo a Islandia. Llegada al Aeropuerto Internacional de Keflavik. Traslado regular sin guía con el autocar Flybus. Reikjavik, en la costa de Islandia, es la capital del país y su ciudad más grande donde reside la mayoría de la población. Cuenta con el Museo Nacional y el Museo de Saga, que recorren la historia vikinga de Islandia. Tiempo libre. Alojamiento en Reykjavik.

Día 2 Reykjavik - Círculo Dorado - Hvolsvöllur (Media pensión)
Desayuno en el hotel. Comenzamos el día con una visita al Northern Lights Center en Reykjavik, con el fin de comprender mejor el espectacular fenómeno de la aurora boreal. Una vez equipados con este precioso conocimiento, nos dirigiremos al Círculo Dorado. Camino hacia el lago Laugarvatn y luego hacia el Parque Nacional Thingvellir, "Valle del Parlamento" que fue la cuna de la democracia islandesa en el año 930 y el primer parlamento europeo. Es un lugar de interés histórico y geológico, clasificado como Patrimonio de la Humanidad por la UNESCO. A continuación, descubriremos el invernadero geotérmico familiar de Friðheimar, donde se producen más de 370 toneladas de tomates cada año ¡Su propietario también tiene varios cientos de abejas importadas de los Países Bajos para polinizar sus plantas! Almuerzo libre en ruta. Exploraremos los géiseres de Strokkur, una columna de agua caliente de 20 metros de altura que veremos en actividad cada 7 a 10 minutos aproximadamente. En el campo de los géiseres, también se pueden observar muchos fenómenos naturales: aguas termales, barro y agua burbujeante, azufre en estado puro... Finalmente, veremos el Hvita, "el río blanco", procedente de las tierras altas del interior, que se convierte en una magnífica catarata, Gullfoss, "la cascada dorada", precipitándose hacia un profundo cañón de basalto. Al final de la tarde, disfrutaremos de un momento de relajación en las aguas termales de la laguna secreta: durante siglos los lugareños han venido aquí (toalla de alquiler incluida). Cena en el hotel. Alojamiento en la región del Círculo Dorado.

Día 3 Hvolsvöllur - Costa Sur - Área de Vik (Media pensión)
Desayuno en el hotel. Salida hacia la costa sur de Islandia que es una de las más asombrosas que existen, también el lugar de muchas escenas de la serie Juego de Tronos. Primera parada en el centro de volcanes (Lava Center), un museo interactivo dedicado a este fenómeno natural donde asistiremos a la proyección de un cortometraje sobre la vida de los volcanes. La cascada de Seljalandsfoss será la segunda parada y después continuaremos hacia Skogafoss, con una parada para tomar fotografías en el volcán de nombre impronunciable cuya erupción tuvo lugar en 2010. La cascada de Skogafoss cae desde una altura de 60 metros, ondeando en el viento y, a veces, luce un magnífico cielo de arco iris. Almuerzo libre en ruta. Pasaremos por Dyrholaey, que es el extremo más meridional de Islandia donde se encuentran los únicos acantilados de la costa sur, restos de un antiguo cráter. Las olas del océano rompen con violencia contra arcos y pilares negros cincelados por el océano. En estos acantilados anidan muchas aves marinas y en particular frailecillos. Finalmente, caminaremos por la inmensa playa de arena negra de Reynisfjara que se extiende hasta donde alcanza la vista (la arena negra proviene de una gigantesca erupción volcánica, que generó uno de los flujos de lava más importantes de los últimos siglos), a los pies de los acantilados de basalto. El contraste de colores es particularmente llamativo en invierno. Llegada a Vik al final del día y parada en la fábrica de ropa y accesorios de lana, con oportunidad de hacer algunas compras de recuerdos. Cena en el hotel. Alojamiento en área de Vik.

Día 4 Área de Vik - Skaftafell - Jokulsarlon - Área de Vik (Media pensión)
Desayuno en el hotel. Hoy continuaremos hasta el glaciar más grande de Europa, Vatnajokull, y exploraremos el Parque Nacional Skaftafell. Visitar el parque en invierno es un verdadero placer porque se pueden ver las lenguas del glaciar extendiéndose por la orilla. Aunque está rodeado de glaciares, el parque se encuentra entre las regiones de Islandia menos afectadas por la nieve debido a los vientos del sur. El paisaje de Skaftafell a menudo se compara con el de los Alpes. Almuerzo libre en ruta. Continuación hasta la famosa laguna del glaciar Jökulsarlon, donde verás icebergs luminosos a la deriva. Parada fotográfica en la playa de los diamantes. Cena en el hotel. Alrededor de las 9 p.m., os llevaremos a la búsqueda de auroras boreales: la ubicación se elige después de un estudio cuidadoso de las condiciones climáticas. Alojamiento área de Vik.

Día 5 Área de Vik - Península de Reykjanes - Reykjavik
Desayuno en el hotel. Hoy, regreso al oeste y a la capital. Breve visita del pequeño pueblo de Hveragerdi, un lugar conocido por su actividad geológica y el vapor caliente que sale del suelo. A continuación, descubrirás la península de Reykjanes, la parte más joven de Islandia y la más al suroeste. Podrás observar campos y túneles de lava, acantilados y aguas termales que se encuentran en varios lugares de la península. Llegada a Reykjavik por la tarde, recorrido panorámico a pie con tu guía o tiempo libre. Alojamiento en Reykjavik.

Día 6 Reykjavik - Keflavik - Ciudad de origen
Desayuno en el hotel (este puede ser ligero si el vuelo de salida es temprano por la mañana). Traslado regular sin guía con el autocar Flybus hasta el aeropuerto de Keflavik. Vuelo de regreso.

SERVICIOS INCLUIDOS
- Vuelos en línea regular, clase turista.
- Compensación huella de CO2 de todos los vuelos.
- Visitas y entradas, según itinerario, en castellano.
- Transporte en autocar, minibús o minivan (según número de pasajeros).
- Alojamiento en hoteles previstos (o similares), en régimen de alojamiento y desayuno.
- Circuito en grupo, del día 2 al día 5, con guía en castellano.
- Traslados de llegada y salida en Flybus regular.
- 3 cenas en hoteles durante el recorrido.
- Seguro de viaje.
- Tasas aéreas y carburante.

EXPERIENCIAS DESTACADAS
- Visita del Northern Lights Center.
- Baño en Laguna Secreta (incluyendo toalla).
- Visita del invernadero geotérmico de tomates en Friðheimar.
- Entrada en el Lava Center y cinema.
- Excursión nocturna en busca de auroras boreales.

EXPERIENCIAS OPCIONALES
- Baño en la Laguna Azul.
- En busca auroras boreales en super-jeep desde Reykjavik.
- Crucero de auroras boreales desde Reykjavik.

SALIDAS 2021

Diciembre	4

SALIDAS 2022

Febrero	12,26
Marzo	12

HOTELES (indicados o similares)

Cat.	Ciudad	Hotel
C (Tur.)	Reykjavik	Hotel Klettur
	Hvolsvöllur	Selfoss
	Vik	Dyrholaey

A TENER EN CUENTA

Circuito garantizado a partir de 2 pasajeros.

ISLANDIA A TU AIRE (ESCAPADA A REYKJAVIK)

Reykjavik y sur de Islandia

4 días / 3 noches.

info

PRECIO ORIENTATIVO **695 €**

Una escapada a la capital de la isla de hielo y fuego es siempre una oportunidad de descubrir la naturaleza en estado puro. Todo el sur de la Islandia está a tiro de piedra de Reykjavik.

Día 1 Ciudad de Origen - Reykjavik
Vuelo a Islandia. Llegada al Aeropuerto Internacional de Keflavik. Traslado hasta el centro de Reykjavik, situado a 50 km aprox del aeropuerto en autobús regular Flybus. La capital islandesa, es la ciudad más septentrional del mundo y cuyo nombre significa "bahía humeante", debido a la gran cantidad de géiseres que hay en los alrededores. Islandia es una isla de origen volcánico y de reciente creación (en términos geológicos), por lo que su actividad sísmica es constante. Su situación hace que en invierno solo reciba cuatro horas de luz solar y durante el verano el día se extiende muchas horas desplazando a la noche casi por completo en fechas concretas, produciéndose el fenómeno conocido como "sol de medianoche". A pesar de su latitud no es tan fría como se podría pensar, aunque los cambios meteorológicos a lo largo del día son habituales y se pueden experimentar las cuatro estaciones en 24 horas. Es una ciudad pequeña y acogedora, sin contaminación y con poco ruido y tráfico. Ideal para pasear tranquilamente después de conocer las zonas más interesantes del sur de la isla y que se encuentran a pocos kilómetros. Noche en Reykjavik.

Día 2 Reykjavik
Estancia en el hotel y régimen seleccionado. Días libres para disfrutar de todos los encantos del sur de Islandia, fácilmente accesibles con las excursiones opcionales que se ofrecen o con un coche de alquiler. En el corazón de la ciudad se encuentra el lago Tjörnin, cuyos márgenes los disfrutan por igual locales y forasteros. Entre los edificios más destacables se encuentra el Parlamento, construido en 1881, la Casa de Gobierno que data del siglo XVIII, la Biblioteca Central y el Teatro Nacional. De visita obligada, durante un paseo por el casco antiguo de Reykjavik, es la Catedral, la nueva iglesia o Hallgrímskirkja y la estatua del primer colonizador de la isla Ingólfur Arnarson, en la zona conocida como Árnarhóll o Colina del Águila. Reykjavik es el lugar ideal para disfrutar de la gastronomía islandesa basada en pescados y carne de cordero principalmente. La nueva cocina islandesa sigue los pasos de la cocina escandinava centrada en el movimiento km 0 que fomenta el uso de productos frescos. Desde Reykjavik se puede visitar el llamado Círculo Dorado para ver la mundialmente famosa zona geotérmica de Geysir, incluido Strokkur, el géiser más activo de Islandia y continuar a Gullfoss, la reina de las cascadas islandesas donde enormes cantidades de agua caen violentamente en un profundo y serpenteante desfiladero y finalizar con el Parque Nacional de Thingvellir.

Día 3 Reykjavik
Estancia en el hotel y régimen seleccionado. Otras zonas para visitar desde Reikjavik son las preciosas cascadas de Seljalandsfoss y Skógafoss, la playa de arena negra de Reynisfjara, con las formaciones rocosas de Reynisdrangar y el basalto columnar y el glaciar Sólheimajökull. Pero si hablamos de glaciares, el más importante es el Vatnajökull, el más grande de Islandia y el segundo de Europa, del que se desprenden enormes y antiguos icebergs en una laguna glaciar creando un espectáculo natural que no se puede dejar de visitar. También las preciosas cascadas de Seljalandsfoss y Skógafoss y la playa de arena negra en el pequeño pueblo de Vik donde se encuentran las formaciones rocosas de Reynisdrangar. Desde Reykjavik también se puede experimentar el fenómeno natural de los túneles de lava de Raufarhólshellir recorriendo los 1.360 metros del túnel que se formó durante la erupción del volcán Leitahraun, ocurrida hace unos 5.200 años, siendo una atracción única. Otras experiencias interesantes que se pueden disfrutar en la zona son el avistamiento de ballenas o montar el famoso caballo islandés con su trote e historia particular. Alojamiento.

Día 4 Reykjavik - Ciudad de Origen
Cercana a la capital islandesa se encuentra la Laguna Azul o Blue Lagoon. Una piscina artificial de aguas de color azul pálido y temperatura cercana a los 40ºC que contienen sedimentos de sílice y restos de algas, ideales para tratar trastornos cutáneos y óseos. El entorno que rodea Blue Lagoon es realmente hermoso y está constituido principalmente por lava y musgo que conforman un paisaje único y que sólo se puede contemplar en Islandia. Debido a su cercanía con el Aeropuerto Internacional de Keflavik, recomendamos aprovechar el viaje al aeropuerto para hacer una parada en la laguna y disfrutar de un relajante baño antes de emprender el vuelo de regreso.

SERVICIOS INCLUIDOS
- Vuelos en línea regular, clase turista.
- Compensación huella de CO2 de todos los vuelos.
- Traslados de llegada y salida, aeropuerto-hotel-aeropuerto.
- Alojamiento en el hotel y régimen seleccionado.
- Seguro de viaje.
- Tasas aéreas y carburante.

EXPERIENCIAS OPCIONALES
- Círculo Dorado (Geysir, Gullfoss y PN Thingvellir).
- Cascadas Seljalandsfoss y Skógafoss.
- Laguna glaciar de Jökulsárlón.
- Avistamiento de ballenas.
- Túnel de Lava.
- Baño en laguna termal de Mývatn.
- Excursión entre icebergs en barco anfibio en laguna glaciar Jökulsárlón.

SALIDAS 2021/22
Del 1/7/21 al 31/3/22: diarias

HOTELES (indicados o similares)

Cat.	Ciudad	Hoteles
C (3*)	Reykjavik	Centerhotel Klopp Fosshotel Baron
B (4*)	Reykjavik	Grand Hótel Reykjavik Hotel Holt
A (4*S)	Reykjavik	Reykjavik Konsulat Hotel Curio Collection by Hilton

A TENER EN CUENTA

A la hora de cotizar el programa en web se puede consultar y reservar en aproximadamente 20 hoteles diferentes y en distintas opciones de tipo de habitación.

PERLAS DEL SUR

Reykjavik, Thingvellir, Vik, Klaustur, Jokulsarlon, Costa Sur

5 días / 4 noches.

info

PRECIO ORIENTATIVO **1.795 €**

En este circuito garantizado de invierno descubrirás las maravillas naturales de Islandia y conocerás la cultura de este fascinante país. Tendrás oportunidad de contemplar auroras boreales. Géiseres en erupción, cascadas de hielo y el famoso lago Jökulsarlon donde encontrar brillantes icebergs azules a la deriva son solo algunas de las maravillas de este circuito.

Día 1 Ciudad de Origen - Reykjavik
Vuelo a Islandia. Llegada al Aeropuerto Internacional de Keflavik. Traslado regular sin guía con el autocar Flybus. Reykjavik, en la costa de Islandia, es la capital del país y su ciudad más grande donde reside la mayoría de la población. Cuenta con el Museo Nacional y el Museo de Saga, que recorren la historia vikinga de Islandia. Tiempo libre. Alojamiento en Reykjavik.

Día 2 Reykjavik - Círculo de Oro - Vik
Desayuno en el hotel. Iniciaremos nuestro viaje por Islandia para visitar algunas de las grandes atracciones de la isla.Nos dirigiremos hacia el Parque Nacional Thingvellir, considerado una maravilla geológica del mundo. Es un área de gran interés, tanto desde el punto de vista geológico como histórico. Se pueden ver los efectos de los movimientos de las placas tectónicas que han producido varias grietas y fisuras en la corteza terrestre.Tambien fue allí que el Parlamento de Islandia fue fundado en el siglo X. Seguiremos en dirección a la cascada Gullfoss y la zona de Geusir, que son dos de los lugares más famosos de Islandia. Visitamos el área geotérmica de Geysir donde el Strokkur expulsa al aire una columna de agua caliente cada 5-10 minutos. Está considerada la cascada más bella de Islandia. Siguiendo por la costa sur, llegaremos al pueblo de Vik. Alojamiento en la región de Vik. Aurora Boreales: La Aurora Boreal o "las luces del norte" como dicen los islandeses es un fenómeno natural magnífico. Estas luces se pueden ver literalmente bailar en el cielo nocturno del hemisferio norte en invierno. Con suerte y si las condiciones meteorológicas son favorables podréis buscar este espectáculo fantástico de colores.

Día 3 Parque Nacional Skaftafell - Laguna del Glaciar Jokulsarlon
Hoy visitaremos dos de los lugares más hermosos de Islandia. El parque Nacional de Skaftafell y la laguna del Glaciar en Jokulsarlon. Después de atravesar la llanura de arena Skeiðarársandur negro llegaremos a Skaftafell. El parque Nacional de Skaftafell es una zona magnífica, un oasis rodeado de las enormes lenguas del glaciar Vatnajökull y las arenas de Skeiðararasandur. Continuamos hacia el este con el fin de llegar a la laguna del Glaciar Jokulsarlon, una de las vistas más espectaculares de Islandia. Enormes icebergs se desprenden constantemente del Glaciar. Regresamos a Vik para la segunda noche de alojamiento. Alojamiento en la región de Vik.

Día 4 La Costa Sur - Reykjavik
Salida en bus para conocer la región de la Costa Sur caracterizada por cascadas, playas de arena negra y glaciares, cruzaremos el mayor campo de lava del mundo originado en una sola y misma erupción que tuvo lugar en 1783. Continuamos en dirección a Reykjavik y hacemos una parada en la cascada de Skogafoss (una de las más altas de Islandia, 60 m). Seguimos hasta la cascada de Seljalandsfoss, una cascada muy pintoresca donde es posible dar una vuelta a pie tras la misma. De camino hacia Reykjavik, nos pararemos en la recién inaugurada exhibición Lava Center (entrada incluida). Este nuevo museo interactivo trata de manera impresionante sobre la actividad volcánica de Islandia, de las diferentes etapas de formación de la Isla y los diferentes tipos de erupción. Veremos también un video sobre las erupciones más conocidas desde el volcán en Heimaey en 1973 hasta Barðabunga en 2014, sin olvidar el famoso Eyjafjallajökull. Alojamiento en Reykjavik.

Día 5 Reykjavik - Keflavik - Ciudad de origen
Desayuno en el hotel (puede ser ligero si el vuelo de salida es temprano por la mañana). Traslado regular sin guía con el autocar Flybus hasta el aeropuerto de Keflavik. Vuelo de regreso.

SERVICIOS INCLUIDOS
- Vuelos en línea regular, clase turista.
- Compensación huella de CO2 de todos los vuelos.
- Visitas y entradas, según itinerario, en castellano.
- Transporte en autocar, minibús o minivan (según número de pasajeros).
- Alojamiento en hoteles previstos (o similares), en régimen de alojamiento y desayuno.
- Circuito en grupo, del día 2 al día 4, con guía en castellano.
- Traslados de llegada y salida en Flybus regular.
- Seguro de viajes.
- Tasas aéreas y carburante.

EXPERIENCIAS DESTACADAS
- Visita Exposición Lava Centre.

SALIDAS 2022

Enero	24
Febrero	14
Marzo	7

HOTELES (indicados o similares)

Cat.	Ciudad	Hotel
C (Tur.)	Reykjavik Vik	Hotel Klettur Dyrholaey

A TENER EN CUENTA

Circuito garantizado a partir de 2 pasajeros.

NORUEGA

Estos últimos dos años han cambiado nuestra manera de ver la vida, nuestros valores y nuestras prioridades. Ahora el verdadero lujo es el espacio, la naturaleza, la sensación de libertad, la seguridad, la salud y, como no, la sostenibilidad…. Y todo eso y mucho más es lo que ofrece Noruega al turista. Noruega se abre al mundo con una oferta turística para todo el año, basada en fenómenos naturales únicos en el mundo: fiordos, glaciares, sol de media noche, auroras boreales…

En verano encontraréis una gama de verdes y azules: montañas, fiordos, cascadas, lagos, glaciares, montañas y valles que nos invitan a ser recorridos, andando, en bicicleta, o navegando, en una lancha o remando en un kayak. Los menos activos también podrán vivir de cerca nuestra espectacular naturaleza, recorriendo el país en coche o en el famoso barco Hurtigruten que navega todos los días por la costa noruega.

En invierno nos rodea la paz del color blanco. Tenemos nieve, mucha nieve. Y las posibilidades para disfrutarla son infinitas. Podemos, desde dar un simple paseo con raquetas de nieve viendo los paisajes nevados con el fiordo al fondo, hasta hacer una trepidante excursión en trineo de perros o motos de nieve. En el Norte de Noruega podremos hacer todo esto bajo el hechizo de las auroras boreales y terminar el día durmiendo en un hotel construido en su totalidad en hielo.

Pero Noruega no es sólo naturaleza. Cuando regresemos del viaje nos acordaremos de su gente, amable y respetuosa por naturaleza, de todos los festivales y conciertos que disfrutamos, de los pequeños museos que nos muestran la vida y la historia local, y también de los grandes, como el Museo Munch recién inaugurado. De ese hotel perdido en una isla en mitad de la nada donde vimos el sol de media noche o de esa pequeña granja donde probamos el salmón más delicioso de nuestra vida.

Y todo esto os lo enseñamos de la mano de Icarion, este nuevo tour operador que comparte con Noruega muchas cosas, pero sobre todo su visión y compromiso con la sostenibilidad.

¡Bienvenidos a Noruega! Velkommen til Norge!

Eugenia Fierros
B2B & Market Specialist Spain & South America
en INNOVATION NORWAY

SUEÑOS ÁRTICOS

Tromsø y Sommarøy

5 días / 4 noches.

info

A casi 400 km al norte del Círculo Polar Ártico, Tromsø es la puerta de entrada de Noruega al Ártico y donde comienza tu aventura ártica. Si a Tromsø le sumamos dos noches en la isla de Sommarøy donde se disfruta de paisajes increíbles y actividades inolvidables, hacen que el Sueño Ártico se haga realidad.

Día 1 Ciudad de origen - Tromsø
Vuelo a Tromsø. Traslado por cuenta propia (el traslado en regular se puede reservar con antelación con suplemento). Ubicada a 69 grados al norte, Tromsø está a 320 km sobre el Círculo Polar Ártico. Te sorprenderás al descubrir esta ciudad con animados cafés, restaurantes, museos, galerías de arte y una vida nocturna emocionante. Alojamiento en Tromsø.

Día 2 Safari de huskies e isla Sommarøy (Media pensión)
Desayuno en el hotel. Después del desayuno, disfrutarás de una emocionante aventura en trineos tirados por perros en un entorno pintoresco. A solo 40 minutos por carretera del centro de la ciudad de Tromsø, descubrirás nuestra granja husky, bellamente situada en el paisaje del Ártico. La vista de los Alpes de Lyngen combinada con los fiordos es increíble, haciendo de este safari una auténtica experiencia en el Norte del Ártico noruego. Serás recibido por 120 felices huskies de Alaska. Conduce tu propio equipo de perros a través del paisaje. Ofrecemos trajes térmicos, botas de invierno y guantes para mantenerse abrigado durante la aventura de trineos. Después de una breve explicación sobre cómo manejar a los perros y trineos, partirás en parejas. Uno será el "musher" (conductor) y el otro se sienta en el trineo. Cambiarás de lugar durante el viaje. A los perros esquimales les encanta correr por las pistas montañosas y el valle de Breivikeidet, pero debes ser parte del equipo y ayudarlos a subir las colinas. Es una experiencia divertida, pero también un gran ejercicio físico. Por la tarde, nos dirigiremos a la isla Sommarøy, donde nos esperan paisajes puros del Ártico. Cena y alojamiento en Sommarøy.

Día 3 Sommarøy y campamento aurora (Media pensión)
Desayuno en el hotel. Comenzamos el día con una breve caminata panorámica en Sommarøy. Con sus 300 habitantes, Sommarøy es uno de los pueblos pesqueros más concurridos del condado de la región de Troms. Las vistas desde la isla de Sommarøy son realmente impresionantes y, junto con nuestro guía, conoceremos más sobre la historia y las tradiciones pesqueras del pueblo. Resto de la mañana y tarde libre para actividades opcionales. Elige entre un tour en kayak de 2 horas en las aguas cristalinas del archipiélago de Sommarøy o un tour de senderismo en raquetas de nieve de 2 horas que incluye una visita a un café local único donde te servirán bebidas calientes y un pastel. O, ¿qué tal un safari de águilas marinas de 1 hora en RIB o en un barco clásico? El archipiélago de Sommarøy alberga una gran colonia de águilas marinas durante todo el año. En esta visita guiada, te llevaremos a bordo de una barca neumática RIB o barco, dependiendo del tamaño del grupo, y buscaremos en las islas y acantilados a esta majestuosa ave. Después de la cena, será hora de otra actividad increíble incluida en el viaje, un Tour Aurora Campfire de 2 horas y media. El área alrededor de Sommarøy es un gran lugar para buscar la aurora boreal, en playas solitarias libres de contaminación lumínica. Con el sonido de las olas árticas chocando en tierra, tienes garantizada una noche espectacular si el cielo está despejado y las auroras se muestran. Acompañados por un guía nos dirigimos a un lugar apartado para que el fuego nos mantenga calientes mientras esperamos que aparezca la dama verde. Mientras esperamos asamos salchichas y malvaviscos sobre el fuego y disfrutamos de una taza de café o chocolate caliente. Cena y alojamiento en Sommarøy.

Día 4 Safari de renos - Tromsø
Desayuno en el hotel. Por la mañana, traslado de regreso a Tromsø donde nos unimos a los sami para una experiencia inolvidable que incluye un corto paseo en trineo. Los renos y los sami han estado viviendo y trabajando en esta tierra durante siglos y solo recientemente han invitado a otras personas a formar parte de su vida. El campamento de renos se encuentra a 30 minutos en coche del centro de la ciudad de Tromsø y aquí puedes alimentar a la manada de alrededor de 200 renos que pululan por todas partes e incluso comerán de tu mano. Después de alguna explicación sobre el trineo de renos, se realizará un corto paseo en trineo. Los renos viven salvajes la mayor parte del año y están en el campamento durante unos meses durante el invierno para protegerlos de los depredadores y las duras condiciones climáticas. Dentro de un gamme (una cabaña tradicional sami) se cocinarán bebidas calientes y una comida tradicional sami sobre el fuego. A continuación te invitarán a un lavvo (tienda sami) para reunirte alrededor del fuego y escuchar historias sobre la cultura sami, la vida como pastor de renos y escuchar un joik (canción tradicional sami). Tarde libre para actividades opcionales. Por la noche, recomendamos opcionalmente uno de los recorridos más populares y sostenibles en Tromsø: el Northern Lights Cuisine Cruise con un silencioso barco híbrido-eléctrico. Durante este recorrido de 3 horas, navegarás en silencio en este elegante y ecológico barco disfrutando de una cena de tapas árticas de 3 platos y, con suerte, verás la aurora boreal. Alojamiento en Tromsø.

Día 5 Tromsø - Ciudad de origen
Desayuno en el hotel. Traslado por cuenta propia (el traslado en regular se puede reservar con antelación con suplemento). Vuelo de regreso.

PRECIO ORIENTATIVO **1.985 €**

SERVICIOS INCLUIDOS
- Vuelos en línea regular, clase turista.
- Compensación de la huella de CO2 de los vuelos.
- Transporte en autocar, minibús o minivan (según número de pasajeros), con aire acondicionado y WI-FI del día 2 al 4.
- Circuito en grupo regular con guía multilingüe de habla castellano desde el día 2 al 4.
- 4 noches de alojamiento en los hoteles mencionados (o similares), en régimen de alojamiento y desayuno.
- 2 cenas en el hotel, días 2 y 3.
- Actividades: safari de husky (4-5 h), paseo panorámico pueblo de Sommarøy, Aurora Campfire (2 h), Experiencia sami y renos (3-4 horas).
- Seguro de viaje.
- Tasas aéreas y de carburante.

EXPERIENCIAS DESTACADAS
- Safari de huskies.
- Experiencia con sami y renos.

EXPERIENCIAS OPCIONALES
- Traslados regulares o privados.
- Paquete de ropa térmica opcional.
- Tour kayak 2 horas en Sommarøy.
- Senderismo con raquetas de nieve en Sommarøy 2 horas.
- Sea Eagle Safari en RIB o barco en Sommarøy 1 hora.
- Crucero aurora boreal 3 horas.

SALIDAS 2022

Febrero	4,25
Marzo	11,18

HOTELES (indicados o similares)

Cat.	Ciudad	Hotel
B (3*S/4*)	Tromsø	Hotel Quality Saga
	Sommarøy	Sommarøy Arctic Hotel

A TENER EN CUENTA

Posibilidad de ampliar estancia en Tromsø o en Oslo. Consúltanos.

MAGIA ÁRTICA

Tromsø, Lofoten, Svolvaer y Harstad

6 días / 5 noches.

info

Este programa ofrece muchas oportunidades para descubrir la belleza del invierno en el norte de Noruega. ¡Un programa con actividades únicas, creado para ofrecerte una experiencia inolvidable!

Día 1 Ciudad de origen - Tromsø
Vuelo a Tromsø. Traslado por cuenta propia (el traslado en regular se puede reservar con antelación con suplemento). Ubicada a 69 grados al norte, Tromsø está a 320 km sobre el Círculo Polar Ártico. Te sorprenderás al descubrir esta ciudad con animados cafés, restaurantes, museos, galerías de arte y una vida nocturna emocionante. Alojamiento en Tromsø.

Día 2 Tromsø - Parque Polar - Svolvaer
Desayuno en el hotel. Salida hacia Bardu y visita del Parque Polar. Aquí podrás admirar a los depredadores más grandes de la región ártica: el lince, el lobo gris y el glotón, pero también animales más dóciles como el alce, el reno y el zorro ártico. Seguiremos a las islas Lofoten. Según un ranking publicado por la revista inglesa "The Observer", las islas Lofoten ocupan el segundo lugar entre las islas más bellas del mundo. En invierno, el clima cambia rápidamente y estos cambios repentinos dan lugar a espléndidos efectos de luz que, durante décadas, han inspirado a muchos artistas atraídos por esta región. Continuación a Svolvær, la "capital de Lofoten" con unos 4.600 habitantes, es la ciudad más poblada del archipiélago. Alojamiento en Svolvær.

Día 3 Islas Lofoten
Desayuno en el hotel. Continuaremos descubriendo las islas Lofoten, dominadas por imponentes picos nevados que se reflejan en el mar. Separadas del continente por el Vestfjord, estas islas forman una cadena de 150 km de longitud formada por islotes más pequeños y pequeñas bahías donde podemos admirar pintorescos pueblos pesqueros cuya principal fuente económica es la pesca de bacalao, que luego se seca al aire libre para crear el Stockfish, exportados en grandes cantidades también a España. Pero las Lofoten también son ricas en historia, cultura y folklore. La visita de los antiguos pueblos de pescadores es un momento de descubrimiento continuo desde el punto de vista histórico-cultural. Visitaremos el Museo Vikingo Lofotr. El museo se encuentra en un sitio arqueológico descubierto en 1983, cerca de Borg. Aquí se ha reconstruido un asentamiento vikingo típico, donde podemos aprender más sobre la historia, la cultura y las tradiciones de estos pueblos legendarios. Después de la cena (no incluida), nos espera una emocionante búsqueda de la aurora boreal con nuestro experto guía. Con cielos despejados, y si la suerte nos ayuda, podremos admirar el espectáculo de la aurora boreal bailando sobre nosotros. Alojamiento en Svolvær.

Día 4 Svolvaer - Harstad
Desayuno en el hotel. Nos embarcaremos para una breve navegación desde Fiskebøl a Melbu, y luego cruzaremos las islas de Hadseløya y Langøya aún entre montañas cubiertas de nieve, puentes y pequeños pueblos, hasta llegar a Sortland. Tiempo libre para almuerzo por cuenta del pasajero. Aquí nos espera una auténtica experiencia lapona. Visitaremos una granja de renos, donde podremos aprender sobre la cultura del pueblo sami, escuchar sus canciones tradicionales sentados alrededor de un fuego dentro de una lavvo (tienda típica sami). Continuamos embarcándonos para una corta navegación desde Flesnes a Refsnes, y luego continuamos hacia Harstad. Alojamiento en Harstad.

Día 5 Harstad - Tromsø
Desayuno en el hotel. Salida por la mañana temprano en barco rápido a Tromsø**. Por la noche, sugerimos una de las excursiones opcionales en Tromsø. ¿Qué te parece un safari en moto de nieve? O, ¿un safari con perros huskies? O uno de los más populares en Tromsø: el crucero con cena en busca de la aurora boreal. Consulta la lista de actividades opcionales para mayor información. Alojamiento en Tromsø. ** Horarios posibles: 07:00 o 16:15 *** En caso de salida a las 07:00 el desayuno se ofrecerá tipo pic-nic.

Día 6 Tromsø - Ciudad de origen
Desayuno en el hotel. Tiempo libre hasta la hora del vuelo de regreso. Traslado por cuenta propia (el traslado en regular se puede reservar con antelación con suplemento). Vuelo de regreso.

PRECIO ORIENTATIVO **1.975 €**

SERVICIOS INCLUIDOS
- Vuelos en línea regular, clase turista.
- Compensación de la huella de CO2 de los vuelos.
- Transporte en autocar, minibús o minivan (según número de pasajeros), del día 2 al 5 .
- Circuito en grupo regular con guía multilingüe de habla castellano desde el día 2 al 5.
- 5 noches de alojamiento en los hoteles mencionados (o similares), en régimen de alojamiento y desayuno.
- Snack en granja de renos el día 4.
- Actividades: Visita del Parque Polar, Experiencia cultura sami, búsqueda de aurora boreal y entrada al Museo Vikingo de Lofotr.
- Seguro de viaje.
- Tasas aéreas y de carburante.

EXPERIENCIAS DESTACADAS
- Cultura sami y cultura vikinga.
- Búsqueda de aurora boreal.

EXPERIENCIAS OPCIONALES
- Traslados regulares o privados.
- Senderismo con raquetas de nieve.
- Trollfjord y safari en lancha rápida RIB Águila.
- Aurora boreal a caballo.
- Safari de huskies.
- Crucero aurora boreal con cena.

SALIDAS 2022

Febrero	3,24
Marzo	3,10

HOTELES (indicados o similares)

Cat.	Ciudad	Hotel
B (3*S/4*)	Tromsø	Hotel Quality Saga
	Svolvaer	Scandic Svolvær
	Harstad	Scandic Harstad

A TENER EN CUENTA

Posibilidad de ampliar estancia en Tromsø o en Oslo. Consúltanos.

FIORDOS NORUEGOS EN INVIERNO

Oslo, Flåm, Bergen

7 días / 6 noches.

info

¡Descubre Noruega con sus colores de invierno, por los fiordos, desde Oslo hasta Bergen a través del legendario fiordo Nærøyfjord. Además del pintoresco paisaje tendrás la oportunidad de participar en varias actividades de invierno, desde un safari por el fiordo en lancha rápida hasta excursiones en raquetas de nieve en Flåm o ver los fiordos desde el espectacular punto panorámico de Stegastein.

Día 1 Ciudad de origen - Oslo
Vuelo a Oslo. ¡Bienvenidos al Reino de Noruega! El país con los fiordos más bellos de la Tierra. Llegada a Oslo. Los bosques y el hermoso fiordo de Oslofjord rodean esta vibrante ciudad. Traslado por tu cuenta del aeropuerto al hotel (el traslado en autobús regular se puede reservar con antelación con suplemento). Alojamiento en Oslo.

Día 2 Oslo
Desayuno en el hotel. Disfruta de la capital noruega por tu cuenta. Te recomendamos el recorrido básico, que incluye el Parque Frogner, con todas las esculturas de Vigeland, que muestra tres barcos originales de la era vikinga, el Palacio Real y el ayuntamiento. También puedes visitar el famoso salto de esquí Holmenkollen, donde obtendrás una vista maravillosa de toda la ciudad y del fiordo. El resto del día te recomendamos caminar por las calles y explorar la ciudad de la familia real y la calle principal de Karl Johan, con muchas tiendas, bares y cafeterías. Alojamiento en Oslo.

Día 3 Oslo - Myrdal - Flåm (Media pensión)
Desayuno en el hotel. Reúnete con tu guía acompañante después del desayuno y camina hasta la estación de tren, donde tomarás un tren hacia Myrdal. Posibles salidas del tren: 06:25 y 08:25 (bajo disponibilidad). Si sales temprano, se proporcionarán cajas de desayuno tipo picnic. La estación de Myrdal es una estación de ferrocarril de montaña, ubicada a unos 13 km del pueblo de Flåm. Aquí tomaremos el famoso Flåmsbana, una de las líneas de tren más empinadas del mundo. El viaje en tren atraviesa una naturaleza fantástica, pasa por el camino de Rallar, montañas y cascadas impresionantes, a través de 20 túneles y ofrece tantos puntos de vista que muchos tienen ganas de viajar varias veces entre la montaña y el fiordo. Llegada a Flåm, corto trayecto a pie hasta el hotel y registro. Resto del día libre para explorar este maravilloso lugar. Cena incluida en el hotel. Alojamiento en Flåm.

Día 4 Flåm y los fiordos (Media pensión)
Desayuno en el hotel. Hoy realizaremos un crucero de invierno por el fiordo después del desayuno; experimentarás el fiordo Nærøyfjord en todo su esplendor invernal; estrecho y espectacular está rodeado de montañas empinadas con cimas cubiertas de nieve que se extienden hasta 1.800 metros sobre el nivel del mar. El agua cae en cascada por las montañas y pintorescos pueblos salpican el paisaje. Esta es un área que figura en la lista del Patrimonio Mundial de la UNESCO y se considera uno de los paisajes de fiordos más bellos del mundo. Después de llegar a Gudvangen, un autobús regular compartido nos llevará de regreso a Flåm. Cena incluida en el hotel. Alojamiento en Flåm.

Día 5 Flåm - Myrdal - Bergen
Desayuno en el hotel. Tiempo libre por la mañana para explorar Flåm por tu cuenta o elegir una de las actividades opcionales. Salida en tren hacia Bergen, la puerta de entrada a los fiordos de Noruega. Como ciudad Patrimonio de la Humanidad por la UNESCO y ciudad europea de la cultura, la región de Bergen tiene la combinación ideal de naturaleza, cultura y emocionante vida urbana durante todo el año. 11:05 Salida en tren panorámico a Myrdal (llegada 12:01). 13:00 Tren de Myrdal a Bergen (llegada 14:57)* horario de trenes sujeto a cambios. Alojamiento en Bergen.

Día 6 Bergen
Desayuno en el hotel ¡Es hora de explorar Bergen por tu cuenta! Haz un recorrido por el colorido centro de Bergen y disfruta de la degustación de pescado en el mercado más famoso de la ciudad. Pasea por los lugares más emblemáticos como el Bryggen hanseático, con la iglesia de María, la fortaleza de Hakon y el famoso mercado de pescado. Te recomendamos un paseo en el espectacular funicular de Fløibanen, que te llevará a la cima de la montaña Fløyen, para tener una vista general de la ciudad. Alojamiento en Bergen.

Día 7 Bergen - Ciudad de origen
Desayuno en el hotel. Aprovecha para realizar las típicas compras de última hora y llévate algunos recuerdos de tu experiencia vikinga. Traslado al aeropuerto por tu cuenta (el traslado en autobús regular se puede reservar con antelación con suplemento). Vuelo de regreso.

PRECIO ORIENTATIVO **1.560 €**

SERVICIOS INCLUIDOS
- Vuelos en línea regular, clase turista.
- Compensación de la huella de CO2 de los vuelos.
- Transporte en autocar, minibús o minivan (según número de pasajeros), durante los días 3 y 4.
- Circuito en grupo regular con guía multilingüe de habla castellano durante los días 3 y 4.
- 6 noches de alojamiento en los hoteles mencionados (o similares), en régimen de alojamiento y desayuno.
- Billetes de tren: tren de Oslo a Myrdal, tren panorámico desde Myrdal a Flåm de ida y vuelta y tren de Myrdal a Bergen.
- Crucero en el Naeroyfjord.
- Seguro de viaje.
- Tasas aéreas y de carburante.

EXPERIENCIAS DESTACADAS
- Tren panorámico de Flåm.
- Crucero en el Nærøyfjord.

EXPERIENCIAS OPCIONALES
- Traslados regulares o privados.
- Experiencia audiovisual auroras boreales en Oslo.
- Excursión al mirador Stegastein.
- Raquetas de nieve.
- RIB (lancha rápida) en fiordo Sognefjord.
- Bar de hielo en Bergen.
- Crucero por el fiordo de Bergen.

SALIDAS 2022

Febrero	4,18,25
Marzo	4,11,18

HOTELES (indicados o similares)

Cat.	Ciudad	Hoteles
B (3*S/4*)	Oslo	Scandic Oslo City Scandic St Olavs
	Flåm	Hotel Flåmsbrygga
	Bergen	Zander K

A TENER EN CUENTA

Posibilidad de ampliar estancia en Oslo o en Bergen. Consúltanos.

MÁGICAS AURORAS ÁRTICAS

Tromsø y Malangen

6 días / 5 noches.

info

El resort de Malangen, enclavado en un paraje sin igual, cerca de Tromsø, la capital del Ártico noruego, es uno de los mejores lugares donde disfrutar y contemplar las auroras boreales así como disfrutar de actividades y experiencias sin igual.

Día 1 Ciudad de origen - Tromsø
Vuelo a Tromsø. Traslado por cuenta propia desde el aeropuerto situado muy cerca de la ciudad. Ubicada a 69 grados al norte, Tromsø está a 320 km sobre el Círculo Polar Ártico. Te sorprenderás al descubrir esta ciudad con animados cafés, restaurantes, museos, galerías de arte y una vida nocturna emocionante. Alojamiento en Tromsø.

Día 2 Tromsø - Malangen (Media pensión)
Media Pensión. Mañana libre para descubrir Tromsø, la ciudad más grande del norte de Noruega y conocida como el "París del Norte". Podrás visitar la Catedral del Ártico, donde puedes disfrutar de conciertos bajo el sol de medianoche en verano o bien de actuaciones con la aurora boreal como telón de fondo en invierno, subir en el teleférico de Fjellheisen hasta la montaña de Storsteinen desde la cual podrás obtener una impactante panorámica de la ciudad. Por la tarde traslado al hotel en Malangen (situado a una hora y media aprox.) donde nos alojaremos durante los siguientes días. Cena y alojamiento.

Día 3 Malangen (Media pensión)
Desayuno buffet en el hotel, con impactantes vistas de la zona Ártica de Noruega. Día libre para que efectues alguna de las excursiones opcionales que te proponemos, contemplar los maravillosos paisajes que rodean el hotel o disfrutar de los servicios del resort. Todas las excursiones opcionales incluyen un ligero almuerzo caliente. Durante la estancia efectuarás una excursión para ver las auroras boreales y si al término de la misma no hemos tenido suerte, los guías seguirán mirando los cielos para avisarnos si aparece alguna.

Día 4 Malangen (Media pensión)
Media pensión. Día libre para seguir disfrutando de este mágico lugar. Desde contemplar la danzante aurora boreal en nuestro lavvo privado hasta hacer senderismo bajo el sol de medianoche, aquí hay algo para todos siempre. Nos comprometemos a dejarte recuerdos imborrables que conservarás el resto de tu vida.

Día 5 Malangen - Tromsø
Desayuno en el hotel. Mañana libre para seguir disfrutando de alguna excursión o relajarte con las maravillosas vistas. Por la tarde salida en bus/minibús a Tromsø. Resto del día libre. Extiende tu estancia en Tromsø seleccionando más noches en nuestra web. Podrás saludar a las focas en Polaria, el acuario más septentrional del mundo. O aprender acerca de la historia de Tromsø como punto de partida de tantas expediciones polares en el Museo Polar. Pero por supuesto, no todo es naturaleza en Tromsø. Y es que la ciudad universitaria más al norte del planeta es también una urbe vibrante llena de sorpresas. Aquí encontrarás una animada vida nocturna, conciertos, exposiciones y festivales. Alojamiento.

Día 6 Tromsø - Ciudad de Origen
Desayuno en el hotel. Tiempo libre hasta la hora del vuelo de regreso. Traslado por cuenta propia al aeropuerto. Vuelo de regreso. Llegada.

PRECIO ORIENTATIVO **1.350 €**

SERVICIOS INCLUIDOS
- Vuelos en línea regular, clase turista.
- Compensación de la huella de CO2 de los vuelos.
- Traslado a Malangen en bus/minibus regular.
- 2 noches en Tromsø en régimen de alojamiento y desayuno.
- 3 noches en Malangen Resort en régimen de Media Pensión (desayuno y cena) en habitación estándar.
- Uso diario de la sauna en Malangen, dentro de los horarios de apertura.
- Excursión para contemplar las auroras boreales.
- Seguro de viaje.
- Tasas aéreas y de carburante.

EXPERIENCIAS DESTACADAS
- Avistamiento de auroras boreales.
- Alojarse en Malangen Resort y disfrutar de un entorno privilegiado.

EXPERIENCIAS OPCIONALES
- Traslados en Tromsø.
- Paseo en raquetas de nieve.
- Safari con huskies.
- Sarafi en moto de nieve.

SALIDAS 2021/22
Del 15/12/21 al 26/3/22: diarias

HOTELES (indicados o similares)

Cat.	Ciudad	Hotel
B (3*S)	Tromsø	Scandic Ishavshotel
	Malangen	Malangen Resort

A TENER EN CUENTA

Posibilidad de ampliar estancia en Tromsø.

Posibilidad de escoger diferentes tipos de alojamiento en Malangen con suplementos. Consúltanos.

ESCAPADA A TROMSØ

Tromsø

4 días / 3 noches.

info

De octubre a marzo se hace visible en Tromso una de las maravillas más desconocidas y a la vez más buscadas de la naturaleza, la aurora boreal. Viaja hasta Tromso en busca de las luces del norte y disfruta al mismo tiempo de múltiples experiencias y actividades.

Día 1 Ciudad de origen - Tromsø
Vuelo a Tromsø. Traslado por cuenta propia desde el aeropuerto, situado muy cerca de la ciudad. Tromsø es la ciudad más grande del Norte de Noruega. Situada a casi 70° al norte, entre fiordos, picos montañosos e islas. Un punto de partida ideal para tu aventura en el Ártico pues está a 320 km sobre la línea del Círculo Polar Ártico. Te sorprenderás al descubrir, en estas latitudes, esta ciudad con animados cafés, restaurantes, museos, galerías de arte y una vida nocturna emocionante. Alojamiento en Tromsø.

Día 2 Tromsø
Desayuno en el hotel. Día libre para descubrir Tromso, la ciudad más grande del Norte de Noruega y conocida como el "París del Norte". Podrás visitar la Catedral del Ártico, donde puedes disfrutar de conciertos bajo el sol de medianoche en verano o bien de actuaciones con la aurora boreal como telón de fondo en invierno, subir en el teleférico de Fjellheisen hasta la montaña de Storsteinen desde la cual podrás obtener una impactante panorámica de la ciudad. Desde Tromso se pueden disfrutar múltiples experiencias y realizar infinidad de excursiones de avistamiento de Auroras Boreales, safaris en trineos de perros huskies, visitas a granjas de renos para conocer de primera mano la cultura Sami y como vive este ancestral pueblo en nuestros días, avistamiento de ballenas, etc. Te proponemos muchas y de variado contenido para que puedas escoger según tus gustos y en función de las temporadas. Cuando llega la noche las posibilidades de avistar una aurora boreal en Tromso se multiplican. Pocos lugares en la Tierra ofrecen tantas posibilidades como Tromso y sus alrededores. Tromsø está situada en el centro del óvalo de las auroras boreales, es decir, en la región con mayor probabilidad para contemplar una aurora boreal. Podrás combinar una excursión para ver las auroras boreales con una amplia oferta de emocionantes actividades diurnas, como un paseo en trineo de perros, avistamiento de ballenas, rutas con raquetas de nieve o en motonieve. También puedes intentar hacerte un selfie con los renos y los huskys en plena naturaleza. Las escarpadas montañas y los hermosos fiordos están tan cerca del centro de la ciudad que puedes incluso admirarlos desde la calle principal. Y a tan sólo 30 o 45 minutos en coche desde Tromsø, también puedes ver pigargos y juguetonas focas.

Día 3 Tromsø
Desayuno en el hotel. Tiempo libre para seguir disfrutando de alguna excursión o relajarte con las maravillosas vistas. Extiende tu estancia en Tromso seleccionando más noches en nuestra web. Podrás saludar a las focas en Polaria, el acuario más septentrional del mundo. O aprender acerca de la historia de Tromsø como punto de partida de tantas expediciones polares en el Museo Polar. Pero por supuesto, no todo es naturaleza en Tromsø. Y es que la ciudad universitaria más al norte del planeta es también una urbe vibrante llena de sorpresas. Aquí encontrarás desde conciertos a exposiciones y festivales. Alojamiento.

Día 4 Tromsø - Ciudad de Origen
Desayuno en el hotel. Tiempo libre hasta la hora del vuelo de regreso. Traslado por cuenta propia al aeropuerto. Vuelo de regreso. Llegada.

PRECIO ORIENTATIVO **1.490 €**

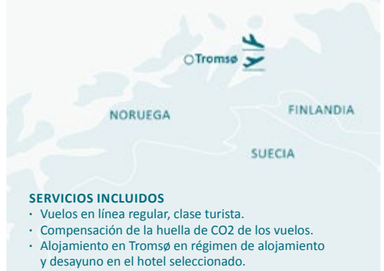

SERVICIOS INCLUIDOS
- Vuelos en línea regular, clase turista.
- Compensación de la huella de CO2 de los vuelos.
- Alojamiento en Tromsø en régimen de alojamiento y desayuno en el hotel seleccionado.
- Seguro de viaje.
- Tasas aéreas y de carburante.

EXPERIENCIAS OPCIONALES
- Traslados en Tromsø.
- Aurora Safari.
- Safari con Huskies.
- Sarafi en Moto de Nieve.
- Avistamiento auroras navegando.
- Visita a campamento Sami y paseo en trineo de renos.
- Avistamiento de ballenas.

SALIDAS 2021/22
Del 15/10/21 al 31/3/22: diarias

HOTELES (indicados o similares)

Cat.	Ciudad	Hoteles
B (3*S)	Tromsø	Scandic Ishavshotel
B (4*)	Tromsø	Radisson Blu
		Clarion Collection Aurora

A TENER EN CUENTA

Posibilidad de ampliar estancia en Tromsø.

Posibilidad de elegir hotel según preferencias.

CÓMO FOTOGRAFIAR LA AURORA BOREAL EN EL ÁRTICO

David Rocaberti, fotógrafo especializado en publicidad y fotografía de viaje, nos ofrece 5 consejos para fotografiar la increíble aurora boreal. **¡Toma nota!**

- Para ver las maravillosas auroras boreales (australes en el sur) necesitas estar en una localización lo suficientemente cerca de los polos; que una tormenta solar se dirija hacia la tierra; que sea noche cerrada; y que el cielo no esté totalmente cubierto.

- Consulta la fase lunar antes de planificar el viaje. Lo ideal es luna nueva para que los cielos estén lo más oscuros posible y la actividad destaque al máximo. También la puedes observar en fase de luna llena, pero el cielo en la fotografía dará la apariencia de ser de día y el fenómeno será menos impresionante, a no ser que sea de gran intensidad.

- Lo ideal es tener un equipo fotográfico de gama media-alta en el mejor de los casos, que sea capaz de soportar el uso de altas sensibilidades. Si vamos en invierno y como puede ocurrir, el frío arrecia, será indispensable que cámara, objetivos, baterías y tarjetas soporten un rango muy bajo de temperaturas, o nos podremos llevar la sorpresa desagradable incluso de no poder disparar.

- Es indispensable saber manejar una cámara en modo manual. Fotografiar auroras es bastante similar a practicar astrofotografía, con la salvedad de que la luz puede cambiar cada poco tiempo.

- Para hacer este tipo de fotos nocturnas, deberemos tener cierta soltura al trabajar en total oscuridad y saber hacer largas exposiciones. A la hora de enfocar, lo más conveniente es usar la hiperfocal de nuestro objetivo.

- Por su capacidad de hacer largas exposiciones, el equipo fotográfico puede capturar la aurora boreal cuando es bastante tenue, incluso cuando el ojo poco entrenado no distingue la actividad de una simple nube a lo lejos en el firmamento. La mejor manera para detectar si hay una aurora en un determinado momento —incluso después de haber consultado las correspondientes aplicaciones y servicios de predicción—, es subir la sensibilidad de nuestra cámara al máximo posible y disparar una foto de prueba a pulso, aunque salga totalmente trepidada. Si observamos una dominante verde, podemos prepararnos a disparar con más detenimiento. Después de unas cuantas veces de haber visto este maravilloso fenómeno, aprenderemos a distinguirlo a simple vista, incluso cuando se muestra débil en el cielo.

Más información en Blog Icárion

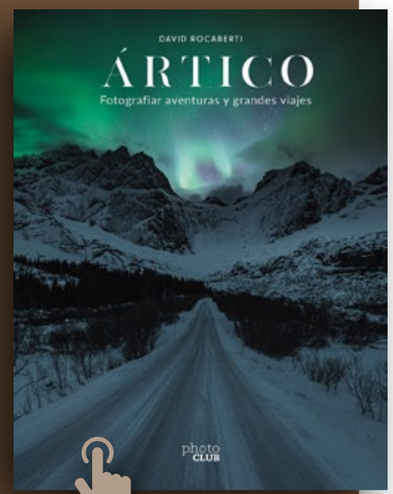

SUECIA

“Du gamla, du fria”

Antigua y libre son los adjetivos que el himno nacional de Suecia usa para describir el país. Sus ancestrales tradiciones y las amplias libertades de las que goza su sociedad son reconocidas extensamente por todo el mundo. Además, desde hace unas décadas Suecia ha abierto sus puertas a la llegada de turistas que buscan descubrir y disfrutar sus secretos mejor guardados. ¡Y vuelven a sus hogares encantados con la experiencia!

En parte gracias a la combinación de extensísimos espacios donde vivir una naturaleza intacta, casi una obligación religiosa para los suecos, y modernas ciudades como Estocolmo, Gotemburgo o Malmö que ofrecen los lujos propios del urbanismo sin dejar de banda aspectos sociales como el desarrollo sostenible, la ecología o la movilidad inteligente.

Queremos que conozcas nuestro país. Desde los agrestes paisajes de Laponia al norte a la cultivable Escania en el sur. Bosques, lagos, playas, valles, montes y montañas te esperan para tu disfrute. En verano, otoño, invierno y primavera. Con el Allemansrätten, el derecho de acceso público a la naturaleza, podrás moverte por ellos con total libertad. Solo debes cumplir una premisa: no dejar huella.

¡Te deseamos una feliz estancia en Suecia!

Teppo Taurianen
Embajador de Suecia en España

SUECIA ÁRTICA

Luleå, Kiruna y Abisko

6 días / 5 noches.

info

Descubre la Laponia sueca con este circuito, desde el Golfo de Botnia hasta las montañas de los Parques Nacionales de Abisko y Kebkenaise pasando por Kiruna y su historia sami. Vivirás la experiencia de estas tierras donde las auroras brillan a menudo. Prueba experiencias locales, el fabuloso crucero rompehielos o una noche de observación de auroras boreales.

Día 1 Ciudad de origen - Luleå
Vuelo a Luleå. Traslado al hotel por tu cuenta (es posible reservar con antelación el traslado con suplemento). Luleå es la capital de la Laponia sueca. Está rodeada por más de 1.300 islas cuyo mar se congela de diciembre a marzo creando una ruta de más de 10 km sobre el mar helado que puede recorrerse en patines, trineo o andando sobre la nieve. La ciudad está rodeada de ríos y extensos bosques y ofrece una variada oferta gastronómica. Alojamiento en Luleå.

Día 2 Luleå - Crucero rompehielos
Desayuno en el hotel. Reúnete con tu guía acompañante en el vestíbulo después del desayuno. Hoy disfrutarás de una auténtica experiencia como es una excursión en barco rompehielos. Escucha el sonido de los bloques de hielo aplastados contra el casco del barco. Da un paseo por el mar helado y disfruta de una bebida caliente en el hielo. Desafía las leyes de la naturaleza en condiciones seguras y cómodas en la embarcación rompehielos. Tendrás la oportunidad de nadar entre los témpanos de hielo con un traje de supervivencia o dar un paseo por el hielo. Tarde libre donde podrás escoger alguna de las actividades opcionales en contacto con la naturaleza sueca. También puedes optar por explorar la ciudad por tu cuenta. Luleå es conocida por la iglesia de Gammelstad, por un grupo de casas de madera bien conservadas y por la iglesia de piedra Nederluleå, que data de 1400. Costa afuera, en la Bahía de Botnia, hay más de 1.000 islas con playas, cabañas y focas. Alojamiento en Luleå.

Día 3 Luleå - Kiruna
Desayuno en el hotel. En la Laponia sueca, la naturaleza es siempre el centro de atención, como los bosques profundos, los altos picos y los ríos con aguas bravas. Suecia lo tiene todo. Hoy embarcamos en la ruta de tren más popular entre Luleå y Kiruna. Ir en tren es fácil y ecológico y una gran oportunidad para conocer nuevos amigos o pasar tiempo de calidad con los tuyos. Al realizar este viaje en tren, descubrirás las islas de la Laponia sueca, la animada vida de la ciudad junto a la costa y la remota zona montañosa con muchas estaciones de esquí y con el Parque Nacional Abisko. Salida del tren: 10:32 - 16:32 (horario sujeto a cambios). Tarde libre para actividades opcionales o para disfrutar del Aurora Spa del hotel. Alojamiento en Kiruna.

Día 4 Kiruna - Abisko - Kiruna (Media pensión)
Desayuno en el hotel. Disfruta de la mañana a tu propio ritmo o elije entre muchas actividades opcionales que Kiruna tiene para ofrecer. Al final de la tarde, salida en autobús hasta el Parque Nacional Abisko. Despues de la cena, visitaremos el Aurora Sky Station: la experiencia más iluminadora del mundo. Una mención de la maravilla de la naturaleza que es la aurora boreal y la mente se transporta de inmediato a los desiertos helados del norte y destinos como Abisko, uno de los principales destinos para ver la aurora boreal en Suecia. Apaga las luces y deja que el telesilla te transporte un paso más cerca del espacio. Rodeado de cimas de montañas, sentirás una ola de emoción y misticismo. Hay una gran terraza al aire libre y una torre mirador, donde puedes contemplar la aurora boreal y las estrellas. En el interior hay una exposición de la aurora boreal que explica este fenómeno. Traslado de regreso a Kiruna a medianoche. Alojamiento en Kiruna.

Día 5 Kiruna - Jukkasjärvi (hotel de hielo y granja de renos) - Kiruna (Media pensión)
Desayuno en el hotel. Salida en autobús desde donde disfrutaremos de un corto paseo por la naturaleza helada. Visita al hotel de hielo más famoso del mundo (IceHotel). El famoso hotel de hielo se crea cada invierno con una nueva forma, hecho completamente de hielo natural del río Torne, uno de los ríos nacionales de Suecia. Desde hace tres décadas, el hotel de hielo se renueva para sorprender a sus visitantes. Cada una de sus habitaciones tiene un diseño único tallado a mano. También hay una capilla y un bar de hielo. Después de visitar el Icehotel, caminaremos 1 km hasta la granja vecina de renos sami donde disfrutaremos de un recorrido por este campamento sami, antes de dirigirsnos al corral de renos para alimentarlos. Aprenderemos todo sobre la cultura sami, la historia y el estilo de vida nómada de los pastores de renos. Almuerzo en la finca. Traslado de regreso a Kiruna y resto de la tarde / noche libre. También puedes elegir una de nuestras actividades opcionales y probar suerte nuevamente yendo a la caza de la aurora boreal. Alojamiento en Kiruna.

Día 6 Kiruna - Ciudad de origen
Desayuno en el hotel. Tiempo libre hasta la hora del vuelo de regreso. Traslado al aeropuerto por tu cuenta (es posible reservar con antelación el traslado con suplemento). Vuelo de regreso.

PRECIO ORIENTATIVO **2.395 €**

SERVICIOS INCLUIDOS
- Vuelos en línea regular, clase turista.
- Compensación de la huella de CO2 de los vuelos.
- Transporte en autocar, minibús o minivan (según número de pasajeros), del día 2 al 5.
- Circuito en grupo regular con guía multilingüe de habla castellano desde el día 2 al 5.
- 5 noches de alojamiento en los hoteles mencionados (o similares), en régimen de alojamiento y desayuno.
- 1 almuerzo día 5 y 1 cena día 4.
- Tren de Luleå a Kiruna.
- Actividades: Crucero rompehielos (día2), Visita a Sky Station Aurora de Abisko (día 4), Visita a Hotel de hielo de Jukkasjärvi (día 5) y Visita a campamento sami Nutti (día 5).
- Seguro de viaje.
- Tasas aéreas y de carburante.

EXPERIENCIAS DESTACADAS
- Posibilidad de observar una aurora boreal en Abisko.
- Visitar el hotel de hielo más famoso del mundo en Jukkasjärvi.
- Aprender sobre la cultura sami y la cría del reno.
- Navegar en un crucero rompehielos.

EXPERIENCIAS OPCIONALES
- Traslados regulares o privados.
- Safari en moto de nieve en Luleå.
- Safari en trineo de perros huskies.
- Pesca en el hielo.
- Senderismo.
- Ruta con raquetas de nieve.

SALIDAS 2022

Enero	24
Febrero	22
Marzo	15

HOTELES (indicados o similares)

Cat.	Ciudad	Hotel
B (3*S/4*)	Luleå	Elite Stadshotellet Luleå
	Kiruna	Camp Ripan in Chalet Giron

A TENER EN CUENTA

Posibilidad de ampliar estancia. Consúltanos.

LUCES MÁGICAS EN SUECIA Y FINLANDIA

Haparanda, Kemi, Keminmaa, Tornio, Kukkola, Aavasaka

5 días / 4 noches.

info

Imagina un lejano lugar donde el cielo se ilumina como en las viejas leyendas y los espíritus te hablan a través de luces en el cielo.

Día 1 Ciudad de origen - Oulu - Kukkola
Vuelo a Oulu. Llegada a Oulu y traslado privado a la localidad de Kukkola donde encontraremos nuestro alojamiento. Es un complejo formado por cabañas y habitaciones y que está ubicado junto a los impresionantes rápidos. Cena típica y encuentro con nuestro guía. Si las condiciones ambientales lo permiten podremos observar auroras boreales desde el establecimiento, ya que se encuentra libre de contaminación lumínica. Alojamiento.

Día 2 Paisajes árticos y ritual chamánico
Desayuno en el hotel. Salida en minibús y recorrido por el valle del río Tornio, que hace de frontera natural entre Suecia y Finlandia. Nos adentramos en la cultura centenaria de esta zona de Laponia que conserva su propio idioma. Ascendemos hasta el cerro Luppio y disfrutamos de las majestuosas vistas del bosque infinito. Parada en Juoksenki, el pueblo atravesado por la línea del Círculo Polar Ártico. Continuación a Matarenki donde conoceremos la fabricación de las famosasa tazas “kuksa”. Estas tazas están talladas a mano en madera de abedul y se suele elegir los nudos del arbol para que la talla sea más bonita. Tendremos la oportunidad de terminar nuestras propias tazas. Refrigerio. Por la tarde, y junto a un chamán local, nos reuniremos alrededor del fuego y realizaremos un ritual mediante el cual la energía del interior se trasmite hacia la realidad. Cena en granja local. Salida en busca de auroras boreales si las condiciones climáticas lo permiten. Alojamiento.

Día 3 Día en el hielo y sauna
Desayuno. Día para disfrutar del río Tornio. Comenzaremos nuestras actividades realizando pilkki, la tradicional pesca a través de un agujero en el hielo, que sigue siendo el pasatiempo favorito de los lugareños en invierno. Mientras practicamos la misma, nos contarán la historia de dicho método de pesca, que ha sido fundamental para la supervivencia del pueblo lapón. Quienes lo deseen, pueden sumergirse en las aguas heladas y comprobar como estos baños ayudan a tener menos frío. Refrigerio. La tarde la tenemos dedicada a la sauna tradicional. Disfrutaremos de esta tradición con toda la tranquilidad y relax de este maravilloso lugar. El vapor restablecerá la circulación sanguinea después de este día en el frío. Cena típica para degustar la gastronomía de la zona. Alojamiento.

Día 4 Paseo en trineos husky y paseo con raquetas de nieve
Desayuno. Para las actividades de hoy vamos a cruzar la frontera y desplazarnos hasta la zona de Laponia finlandesa. Tardaremos aproximadamente 90 minutos y llegaremos a Honkamaa donde realizaremos un safari en trineo de husky siberiano. Una experiencia fantástica en medio de la naturaleza virgen junto con los perros más dulces del mundo. Al llegar a la granja de perros lo primero que hacemos es conocer al musher y a sus peludos amigos. Los perros aullarán y se emocionarán cuando te vean, están deseando comenzar su aventura. Después de una breve sesión informativa de seguridad comenzaremos un viaje de cuento de hadas en medio del bosque Old Pine. El safari puede llegar a cubrir hasta 10 km de distancia dependiendo de las condiciones y temperatura del hielo y de la nieve (los perros se desempeñan mejor con temperaturas frías y nieve helada). Terminado el safari, nos reunimos en una kota para tomar una bebida caliente y seguir aprendiendo sobre la vida en el Ártico. Nos despedimos de nuestro musher y de los amigos de cuatro patas y hacemos un almuerzo en un restaurante italiano de la zona. Tras el almuerzo realizaremos un paseo con raquetas de nieve de aproximadamente 2 km por un precioso bosque. Regreso al alojamiento y última salida para buscar auroras boreales si el tiempo lo permite. Cena y alojamiento.

Día 5 Kukkola - Oulu - Ciudad de origen
Desayuno en el hotel. A la hora indicada traslado al aeropuerto. Vuelo de regreso.

PRECIO ORIENTATIVO **2.435 €**

SERVICIOS INCLUIDOS
- Vuelos en línea regular, clase turista.
- Compensación de la huella de CO2 de los vuelos.
- Traslados aeropuerto - hotel - aeropuerto.
- Alojamiento y desayuno en el hotel.
- Cena en establecimientos locales y refrigerio a la hora del almuerzo.
- Todas las actividades enumeradas y entradas para las actividades que lo necesiten.
- Ropa ártica durante el recorrido (botas, mono y calcetines).
- Guía acompañante de habla española o inglesa.
- Seguro de viaje.
- Tasas aéreas y de carburante.

EXPERIENCIAS DESTACADAS
- Posibilidad de observar una aurora boreal.
- Cruzar la linea del Círculo Polar Ártico.
- Conocer la cultura sami.

SALIDAS 2021/22

Del 26/11/21 al 15/4/22: viernes

HOTELES (indicados o similares)

Cat.	Ciudad	Hotel
B (3*S/4*)	Kukkola	Kukkolaforsen Turist & Konferens

A TENER EN CUENTA

Las actividades se pueden intercambiar, acortar o cancelar debido a las condiciones climáticas y serán sustituidas por otras de valor similar. Nunca serán reembolsadas.

Se necesita un mínimo de 4 personas para realizar la salida.

Grupos reducidos, máximo 14 personas.

LUCES MÁGICAS EN SUECIA Y FINLANDIA CON ESTOCOLMO

Haparanda, Kemi, Keminmaa, Tornio, Kukkola, Aavasaka y Estocolmo

7 días / 6 noches.

info

Imagina un lejano lugar donde las noches se iluminan como en las viejas leyendas y los espíritus te hablan a través de luces en el cielo.

Día 1 Ciudad de origen - Luleå - Kukkola
Vuelo a Luleå. Llegada a Luleå y traslado privado a la localidad de Kukkola donde encontraremos nuestro alojamiento. Es un complejo formado por cabañas y habitaciones y que está ubicado junto a los impresionantes rápidos. Cena típica y encuentro con nuestro guía. Si las condiciones ambientales lo permiten podremos observar auroras boreales desde el establecimiento, ya que se encuentra libre de contaminación lumínica. Alojamiento.

Día 2 Paisajes árticos y ritual chamánico
Desayuno en el hotel. Salida en minibús y recorrido por el valle del río Tornio, que hacer de frontera natural entre Suecia y Finlandia. Nos adentramos en la cultura centenaria de esta zona de Laponia que conserva su propio idioma. Ascendemos hasta el cerro Luppio y disfrutamos de las majestuosas vistas del bosque infinito . Parada en Juoksenki, el pueblo atravesado por la línea del Círculo Polar Artico. Continuación a Matarenki donde conoceremos la fabricación de las famosasa tazas “kuksa”. Estas tazas están talladas a mano en madera de abedul y se suele elegir los nudos del arbol para que la talla sea más bonita. Tendremos la oportunidad de terminar nuestras propias tazas. Refrigerio. Por la tarde, y junto a un chamán local, nos reuniremos alrededor del fuego y realizaremos un un ritual mediante el cual la energía del interio se trasmite hacia la realidad. Cena en granja local. Salida en busca de auroras boreales si las condiciones climáticas lo permiten. Alojamiento.

Día 3 Día en el hielo y sauna
Desayuno. Día para disfrutar del río Tornio. Comenzaremos nuestras actividades realizando pilkki, la tradicional pesca a través de un agujero en el hielo, que sigue siendo el pasatiempo favorito de los lugareños en invierno. Mientras practicamos la misma, nos contarán la historia de dicho método de pesca, que ha sido fundamental para la supervivencia del pueblo lapón. Quienes lo deseen, pueden sumergirse en las aguas heladas y comprobar como estos baños ayudan a tener menos frío. Refrigerio. La tarde la tenemos dedicada a la sauna tradicional. Disfrutaremos de esta tradición con toda la tranquilidad y relax de este maravilloso lugar. El vapor restablecerá la circulación sanguinea después de este día en el frío. Cena típica para degustar la gastronomía de la zona. Alojamiento.

Día 4 Paseo en trineos husky y paseo con raquetas de nieve
Desayuno. Para las actividades de hoy vamos a cruzar la frontera y desplazarnos hasta la zona de Laponia finlandesa. Tardaremos aproximadamente 90 minutos y llegaremos a Honkamaa donde realizaremos un safari en trineo de husky siberiano. Una experiencia fantástica en medio de la naturaleza virgen junto con los perros más dulces del mundo. Al llegar a la granja de perros lo primero que hacemos es conocer al musher y a sus peludos amigos. Los perros aullarán y se emocionarán cuando te vean, están deseando comenzar su aventura. Después de una breve sesión informativa de seguridad comenzaremos un viaje de cuento de hadas en medio del bosque Old Pine. El safari puede llegar a cubrir hasta 10 km de distancia dependiendo de las condiciones y temperatura del hielo y de la nieve (los perros se desempeñan mejor con temperaturas frías y nieve helada). Terminado el safari, nos reunimos en una kota para tomar una bebida caliente y seguir aprendiendo sobre la vida en el Ártico. Nos despedimos de nuestro musher y de los amigos de cuatro patas y hacemos un almuerzo en un restaurante italiano de la zona. Tras el almuerzo realizaremos un paseo con raquetas de nieve de aproximadamente 2 km por un precioso bosque. Regreso al alojamiento y última salida para buscar auroras boreales si el tiempo lo permite. Alojamiento.

Día 5 Kukkola - Luleå - Estocolmo
Desayuno en el hotel. A la hora indicada traslado al aeropuerto. Vuelo destino Estolmo. Traslado opciónal al hotel. Alojamiento.

Día 6 Estocolmo
Desayuno en el hotel. Día libre para disfrutar de la capital sueca que está formada por más de 14 islas y de 50 puentes en el Mar Bático. Durante su estancia en la “Venecia del Norte” les recomendamos la visita del Museo Vasa, con su barco del siglo XVII que estuvo más de 300 años sumergido en el Báltico y la visita de Millesgården, que está situado en el idílico paraje del acantilado de Herserud. Alojamiento.

Día 7 Estocolmo - Ciuadad de origen
Desayuno en el hotel. Puedes ampliar tu estancia a voluntad.A la hora indicada traslado opcional al aeropuerto. Vuelo de regreso.

PRECIO ORIENTATIVO **2.840 €**

SERVICIOS INCLUIDOS
- Vuelos en línea regular, clase turista.
- Compensación de la huella de CO2 de los vuelos.
- Traslados aeropuerto Luleå - hotel - aeropuerto Luleå.
- Alojamiento y desayuno en el hotel.
- Cena en establecimientos locales y refrigerio a la hora del almuerzo del día 1 al 4.
- Todas las actividades enumeradas y entradas para las actividades que lo necesiten del día 1 al 4.
- Ropa ártica durante el recorrido (botas, mono y calcetines) del día 1 al 4.
- Guía acompañante de habla española o inglesa del día 1 al 4.
- Seguro de viaje.
- Tasas aéreas y de carburante.

EXPERIENCIAS DESTACADAS
- Posibilidad de observar una aurora boreal.
- Cruzar la linea del Círculo Polar Ártico.
- Conocer la cultura sami.

SALIDAS 2021/22
Del 26/11/2021 al 15/4/22: viernes

HOTELES (indicados o similares)

Cat.	Ciudad	Hoteles
B (3*S/4*)	Kukkola	Kukkolaforsen Turist & Konferens
C (3*)	Estocolmo	Lilla Radmannen Scandic Gamla Star
B (4*)	Estocolmo	Scandic Continental

A TENER EN CUENTA

Las actividades se pueden intercambiar, acortar o cancelar debido a las condiciones climáticas y serán sustituidas por otras de valor similar. Nunca serán reembolsadas.

Se necesita un mínimo de 4 personas para realizar la salida.

Grupos reducidos, máximo 14 personas.

Posibilidad de ampliar tu estancia en Estocolmo.

LULEÅ

Luleå

4 días / 3 noches.

info

Si quieres disfrutar de la magia del invierno ártico, Luleå, la capital de la Laponia sueca es tu destino perfecto. Rodeada de más de 1.300 islas, es un lugar estratégico para la observación de auroras boreales.

Día 1 Ciudad de origen - Luleå
Vuelo a Luleå. Llegada y traslado opcional al hotel. Luleå es la capital de la Laponia sueca, se encuentra en el extremo norte del país y muy cerca del círculo polar ártico. Para los amantes de las actividades al aire libre es un paraíso. Está rodeada por más de 1.300 islas cuyo mar se congela de diciembre a marzo creando una ruta de más de 10 km sobre el mar helado que puede recorrerse en patines, bicicleta, trineo o andando sobre la nieve. Alguna de las islas están habitadas por pueblos de pescadores tradicionales. La ciudad está rodeada de ríos y extensos bosques y ofrece una variada oferta gastronómica, tiene una gran influencia de la cultura del pueblo indígena sami por lo que podrás disfrutar de ricos productos locales y naturales. Luleå tiene una pequeña zona peatonal y la zona Gammelstad, ciudad de la iglesia que forma parte del Patrimonio de la Humanidad de la UNESCO. Estas ciudades se formaban alrededor de las iglesias para permitir a los fieles que acudían a las mismas pernoctar el día de antes ya que las distancias eran muy grandes y especialmente en invierno lentas para recorrerse. Alojamiento en Luleå.

Día 2 Luleå
Desayuno en el hotel. Día libre a tu disposición. Durante tu estancia en Luleå podrás disfrutar de actividades al aire libre y en la naturaleza. Puedes comenzar conociendo la ciudad con una visita guiada de la misma que te mostrará la catedral, el ayuntamiento o la casa más antigua de Luleå. Gammelstad, antiguo centro de Luleå, es el principal símbolo de la zona, tiene más de 400 años y conserva cientos de casas antiguas de color rojo. Otra visita es la del archipiélago de Luleå, conduciendo sobre el mar helado podrás descubrir alguna de las islas que forman dicho archipiélago. Si eres un apasionado de las actividades al aire libre no dejes de realizar un paseo en trineo tirado por perros huskies atravesando ríos helados y bosques salvajes. Otra experiencia que te ofrecemos es un paseo en bicibleta “fat bike”, son bicicletas con un neumático ancho y baja presión que te permite pasear sobre el hielo y la nieve. Pasear en raquetas por los alrededores de Luleå, montar en motos de nieve sobre lagos helados y bosques o aprender el noble arte de la pesca en hielo son algunas de las actividades que podrás realizar cerca de la ciudad. Si nos alejamos un poco de Luleå, hasta la Bahía de Botnia, podremos realizar un crucero en un barco rompehielos. Estos barcos realizan a diario dicho trabajo para garantizar las rutas marítimas del resto de los barcos. Terminaremos la aventura dándonos un baño en las aguas heladas con un traje de flotación. Si te apetece conocer la cultura sami tenemos la opción de desplazarnos cerca del Círculo Polar Ártico para visitar a una familia en su campamento de invierno. Al anochecher no hay mejor actividad que salir en búsqueda de auroras boreales. Alejándote de las luces artificiales de Luleå y adentrándote en la noche polar se tienen muchas posibilidades de contemplar este fenómeno de la naturaleza. Tenemos la opción de realizarlo en raquetas de nieve, motos de nieve o en coche. Alojamiento en Luleå.

Día 3 Luleå
Desayuno. Día libre para seguir disfrutando de tu estancia en Luleå o realizar alguna de las actividades que te proponemos. Alojamiento en Luleå.

Día 4 Luleå - Ciudad de origen
Desayuno en el hotel. Puedes ampliar tu estancia a voluntad. Tiempo libre hasta la hora del vuelo de regreso. Traslado opcional al aeropuerto. Vuelo de regreso.

PRECIO ORIENTATIVO **590 €**

SERVICIOS INCLUIDOS
- Vuelos en línea regular, clase turista.
- Compensación de la huella de CO2 de los vuelos.
- Alojamiento en el hotel y régimen elegido.
- Seguro de viaje.
- Tasas aéreas y de carburante.

EXPERIENCIAS OPCIONALES
- Paseo en moto de nieve.
- Paseo en trineo de perros huskies.
- Pesca en el hielo.
- Ruta con raquetas de nieve.
- Buscar auroras boreales.
- Paseo en barco rompehielo.
- Visita de la ciudad de Gammelstad.
- Visita de la ciudad de Luleå.
- Visita del archipielago de Luleå.
- Paseo en bicicleta “fat bike”.

SALIDAS 2021/22
Del 1/11/2021 al 31/3/2022: diarias

HOTELES (indicados o similares)

Cat.	Ciudad	Hoteles
C (Turista)	Luleå	Amber Hotell Comfort Hotel Arctic Nordkalotten Hotell & Konferans Quality Hotel Luleå Scandic Luleå Park Hotell
B (Primera)	Luleå	Best Western Hotell Savoy Clarion Hotel Sense Elite Stadshotellet Luleå

A TENER EN CUENTA

La mayoría de las actividades necesitan un mínimo de 2 participantes.

Puedes ampliar tu estancia en Luleå todas las noches que necesites.

FINLANDIA

¡Tervetuloa Suomi!

Finlandia es naturaleza, aire puro y aguas cristalinas. Estos atributos nos pueden hacer reconectar con la naturaleza y revitalizar nuestro cuerpo. ¡Está comprobado! Esta conexión puede aportarnos sensación de felicidad y de bienestar general. De hecho, nuestro país ha sido nombrado "país más feliz del mundo" según la ONU por cuarto año consecutivo.

Todo un país por descubrir que ofrece una gran variedad de contraste y experiencias durante sus marcadas estaciones: desde los increíbles paisajes nevados de Laponia donde contemplar la majestuosidad de las auroras boreales bajo un manto de estrellas y sumergirnos en un lago helado después de una relajante sauna al sol de medianoche en la región de los lagos que inunda de luz las 24 horas del día de vida de los finlandeses sin olvidar el otoño o "Ruska" que tiñe los bosques de colores amarillos, rojos y anaranjados o el despertar de la naturaleza en primavera.

La sostenibilidad es parte del ADN de los finlandeses. El país se ha convertido en referente del turismo sostenible y ha desarrollado "Sustainable Travel Finland" (STF), el programa nacional de Visit Finland que persigue hacer de la sostenibilidad y los viajes responsables una nueva norma.

En invierno, la Laponia finlandesa supera cualquier expectativa; pescar en el hielo, atravesar bosques y lagos nevados en moto de nieve o subidos a un trineo tirado por huskies, deslumbrarse con las auroras boreales, saludar a los renos y hasta al mismísimo Papa Noel. Vivir un invierno de cuento en familia, en pareja o con amigos y hacerlo de forma sostenible es posible en esta región finlandesa.

¡Descubre Finlandia con ICÁRION, los grandes especialistas en nuestro destino!

¡Bienvenidos a Finlandia!

David Campano
Sales & Marketing Manager
Spain & Italy at Visit Finland

ESCAPADA A ROVANIEMI

Rovaniemi

Desde 4 días / 3 noches.

info

Viaja a tu aire a la capital de la Laponia finlandesa y descubre múltiples posibilidades de disfrutar en la nieve y el hielo, visitando una granja de renos, dando un paseo en un trineo de perros huskies, pilotando una motonieve o conociendo al personaje más famoso de Laponia, Santa Claus, en su oficina postal.

Día 1 Ciudad de Origen - Rovaniemi
A la hora indicada salida del vuelo de línea regular. Llegada y traslado (opcional) al hotel. Alojamiento según elección. Bienvenidos a Rovaniemi, la capital de Laponia. Rovaniemi es un oasis urbano en medio del inhóspito Ártico, donde confluyen la cultura, las actividades en plena naturaleza y los cuentos de hadas. Hay muchos motivos por los cuales enamorarse de Rovaniemi: una naturaleza y unos fenómenos fascinantes, las tradiciones y la cultura laponas, la vida urbana y las actividades al aire libre hacen de Rovaniemi, la ciudad natal oficial de Santa Claus, un lugar único para visitar.

Día 2 Rovaniemi
Estancia en hotel y régimen seleccionado. Rovaniemi es el centro de actividades y experiencias de Laponia. Desde Rovaniemi se pueden realizar muchas actividades. Se puede visitar una granja local de renos, donde aprenderemos mucho acerca de la cultura lapona y la cría de renos. En la misma granja podremos disfrutar de un paseo en un trineo tirado por renos por el bosque. También podremos visitar una granja de huskies, desde donde podremos dar un paseo con estos encantadores animales que están deseosos de llevarnos a toda velocidad por los bosques nevados y los lagos helados de Laponia. Siempre tendremos la oportunidad de detenernos en una hoguera para disfrutar de unas bebidas calientes que nos protegerán del frío mientras aprendemos curiosidades acerca de estos animales asombrosos. Por la noche, vive la experiencia única de cenar junto al fuego en una kota tradicional! La tarde comienza con un breve viaje en autocar hasta una kota en plena naturaleza silvestre. Aquí puedes relajarte junto al fuego y disfrutar del tradicional salmón ahumado frío y caliente como aperitivo, ¡y los niños tienen la oportunidad de freír salchichas junto al fuego! El chef ha preparado un menú tradicional finlandés: guiso de Karelia (guiso de distintos tipos de carne con hortalizas) acompañado de puré de patatas. De postre, tortitas cocinadas en el fuego de la hoguera. ¡Incluso podrás cocinar tu propia tortita antes de regresar a la ciudad!

Día 3 Rovaniemi
No podemos dejar de visitar a Santa Claus en la Aldea oficial de Papá Noel a pocos kilometros de la ciudad, cerca del aeropuerto, desde donde podremos enviar una carta o tarjeta en su oficina postal, comprar regalos navideños en cualquiera de las tiendas oficiales de Santa Claus y, por supuesto, conocer al personaje más famoso de Laponia. Los más intrepidos no pueden desperdiciar la ocasión de pilotar una moto de nieve por los bosques nevados de Laponia. Es una experiencia sin igual y que incluso se puede realizar con motos de nieve eléctricas que además de no contaminar, no hacen ruido por lo que es mucho más agradable su conducción y la posibilidad de avistar más animales. En cualquier caso, siempre compensamos la huella de CO2 de los safaris en motos de nieve convencionales, para que esta actividad no tenga ningún efecto adverso en el planeta.

Día 4 Rovaniemi - Ciudad de origen
Extiende la estancia a tu elección. A la hora de cotizar el viaje en web Icárion podrás seleccionar estancias de hasta 11 días/10 noches en el alojamiento de tu elección. El día programado, vuelo de regreso a tu ciudad de origen.

PRECIO ORIENTATIVO **625 €**

SERVICIOS INCLUIDOS
- Vuelos en línea regular, clase turista.
- Compensación huella de CO2 de todos los vuelos.
- Traslados aeropuerto - hotel - aeropuerto (opcionales).
- Alojamiento en hoteles previstos (o similares), en régimen seleccionado.
- Seguro de viaje.
- Tasas aéreas y carburante.

EXPERIENCIAS OPCIONALES
- Visita a Aldea de Santa Claus.
- Excursión en trineo de renos.
- Safari en trineo de huskies.
- Excursión de avistamiento de auroras boreales.
- Safari en motos de nieve.
- Visita al Museo Arktikum.

SALIDAS 2021/22
Del 1/12/21 al 31/3/22: diarias

HOTELES (indicados o similares)

Cat.	Ciudad	Hoteles
C (3*S)	Rovaniemi	Scandic City
B (4*)	Rovaniemi	Sokos Vaakuna Scandic Pohjanhovi
A (4*S)	Rovaniemi	Santa Claus Hotel Arctic Light Hotel Santa Claus Holiday Village

ESCAPADA A LEVI (LAPONIA FINLANDESA)

Levi

4 días / 3 noches.

info

Viaja a tu aire a una de las principales localidades de Laponia finlandesa y descubre múltiples posibilidades de disfrutar en los nevados bosques y helados lagos, visitando una granja de renos, dando un paseo en un trineo de perros huskies o pilotando una motonieve.

Día 1 Ciudad de origen - Kittila - Levi
A la hora indicada salida del vuelo de línea regular. Llegada y traslado al hotel. Alojamiento según elección. Bienvenidos a Levi, uno de los principales resorts turísticos de Laponia que alberga la mayor estación de esquí alpino del país.

Día 2 Levi
Estancia en el hotel y régimen elegido. Días libres para disfrutar de las actividades en la nieve que ofrece el destino entre las que destacan:

- SAFARI DE RENOS DEL ÁRTICO - 3 km
  Ven a disfrutar de la naturaleza nevada de Laponia con los renos y su pastor. El paseo en trineo tirado por renos es una forma tranquila y respetuosa con la naturaleza de moverse por nuestro país de las maravillas invernales. Relájate, olvídate de las prisas y escucha los sonidos de la naturaleza y de la caravana avanzando en la nieve.

- SAFARI HUSKIES - 8 km
  Después de la instrucción en la conducción, nos dirigimos a la naturaleza con 2 personas compartiendo un trineo con un descanso a mitad de camino y la oportunidad de cambiar los conductores para que ambos puedan experimentar la conducción de un trineo de perros árticos. Después del safari visitamos la perrera de huskys para acariciar y fotografiar a los perros. Se ofrece una bebida caliente y un bocado dulce.

- HUSKY SAFARI DE MEDIO DÍA - 15 km
  Este es un emocionante safari con huskies en el que 2 personas comparten un trineo. Comenzamos con las instrucciones de conducción y nos adentramos en la naturaleza. A mitad de camino cambiamos de conductor. Después del safari conoceremos a nuestros simpáticos perros y nos calentaremos en el acogedor "kammi" con bebidas calientes y galletas junto al fuego.

- RUTA A CABALLO
  Nuestros simpáticos y fiables caballos finlandeses están preparados para llevarte a los alrededores de Levi a pasear por el bosque. Te informaremos sobre cómo manejar un caballo en nuestra excursión si eres principiante.

- VELOCIDAD Y RELAJACIÓN CON HUSKIES Y RENOS
  Disfruta de la velocidad y la potencia de los activos huskies en un gran trineo conducido por nuestro guía, ¡sólo tienes que sentarte y disfrutar del viaje! Después de la carrera de huskies de 1 km cambiamos a un paseo en trineo de renos, un paseo suave y relajante en la naturaleza ártica nevada.

- SAFARI FÁCIL EN MOTO DE NIEVE
  Esta excursión en moto de nieve te da la oportunidad de familiarizarte con la forma favorita de los lugareños para desplazarse, ¡conducir en moto de nieve! En la naturaleza haremos una agradable pausa para tomar bebidas calientes y aperitivos dulces. ¡Apto para toda la familia!

- SABOR DEL SAFARI EN MOTO DE NIEVE ELÉCTRICA
  Disfruta de una experiencia silenciosa y respetuosa con el medio ambiente conduciendo motos de nieve eléctricas únicas, de diseño local. Sigue a un experimentado guía en el bosque blanco y aprende a dominar el vehículo sobre la nieve. Aunque las motos de nieve son respetuosas con la naturaleza, ¡no le quitan nada de diversión!

- SAFARI EN MOTO DE NIEVE CON PESCA EN HIELO Y ALMUERZO AL AIRE LIBRE
  Esta es una buena oportunidad para experimentar más motos de nieve y aprender una nueva habilidad ártica, ¡la pesca en el hielo! Conduciremos a lo largo de las aguas congeladas hasta un lugar de pesca invernal en la naturaleza. Nuestro guía te enseñará a hacer un agujero en el hielo y a preparar la caña de pescar y los cebos. Mientras pruebas suerte con los peces, el guía nos prepara un delicioso almuerzo de sopa al aire libre en una hoguera, con suerte acompañado de la captura del día. Con el estómago lleno, arrancamos las motos de nieve y volvemos al punto de partida.

- SAFARI EN MOTO DE NIEVE PARA ADULTOS CON MOTOS INDIVIDUALES
  Cuando quieras probar más motos de nieve y disfrutar de un auténtico paseo, ¡elije esta! Sigue a tu guía por algunas pistas menos transitadas que nos llevan a adentrarnos un poco más en la impresionante naturaleza de Levi. Tendremos breves descansos para fotografiar y tomar algo caliente, pero el enfoque es la conducción. Es una gran oportunidad para aprender algunos consejos de conducción de motos de nieve para continuar las vacaciones con más aventuras rápidas.

- EXCURSIÓN CON RAQUETAS DE NIEVE
  Las raquetas de nieve son una buena manera de ir a la nieve y explorar el bosque más allá del camino firme, ¡todo lo que necesitas es una mente juguetona! Nos adentraremos en un verdadero país de las maravillas invernales con paisajes de postal. Las raquetas de nieve te llevan a lugares perfectos para disfrutar del sereno bosque, hacer fotos increíbles y experimentar la fantástica alegría de la nieve.

- EXPERIENCIA DE PESCA EN HIELO
  Acompáñanos a un lago salvaje congelado en medio del bosque. Te llevaremos hasta allí cómodamente en un cálido coche. Nuestro guía de pesca te enseñará a atraer a los peces de debajo del hielo con un equipo especial de pesca en hielo.

Día 3 Levi
Día libre para seguir disfrutando de las actividades árticas.

Día 4 Levi - Ciudad de Origen
Extiende la estancia a tu elección. A la hora de cotizar el viaje en web Icárion podrás seleccionar estancias de hasta 11 días/10 noches en el alojamiento de tu elección. El día programado, traslado al aeropuerto y vuelo de regreso a tu ciudad de origen.

PRECIO ORIENTATIVO **695 €**

SERVICIOS INCLUIDOS
- Vuelos en línea regular, clase turista.
- Compensación de la huella de CO2 de los vuelos.
- Traslados aeropuerto - hotel - aeropuerto.
- Alojamiento en hoteles previstos (o similares), en régimen seleccionado.
- Seguro de viaje.
- Tasas aéreas y de carburante.

EXPERIENCIAS OPCIONALES
- Excursión en trineo de renos.
- Safari en trineo de huskies.
- Excursión de avistamiento de auroras boreales.
- Safari en motos de nieve.

SALIDAS 2021/22
Del 1/12/21 al 10/4/22: diarias

HOTELES (indicados o similares)

Cat.	Ciudad	Hotel
C (3*S)	Levi	Break Sokos Hotel Levi
B (4*)	Levi	Levi Hotel Spa
A (5*)	Levi	Design Hotel Levi

ESCAPADA A SAARISELKÄ (LAPONIA FINLANDESA)

Saariselkä

4 días / 3 noches.

info

PRECIO ORIENTATIVO **695 €**

Viaja a tu aire a una de las principales localidades de Laponia finlandesa y descubre múltiples posibilidades de disfrutar en los nevados bosques y helados lagos, visitando una granja de renos, dando un paseo en un trineo de perros huskies o pilotando una motonieve.

Día 1 Ciudad de origen - Ivalo - Saariselkä
A la hora indicada salida del vuelo de línea regular. Llegada y traslado al hotel. Alojamiento según elección. Bienvenidos a Saariselkä, uno de los principales resorts turísticos de Laponia que alberga además una estación de esquí alpino.

Día 2 Saariselkä
Estancia en el hotel y régimen elegido. Días libres para disfrutar de las actividades en la nieve que ofrece el destino entre las que destacan:

- SAFARI EN MOTO DE NIEVE CON PASEO EN HUSKY - 4h
  Safari especial para mayores de 12 años. Conozcamos a nuestros amigos, ¡los esforzados huskies! Este safari combina dos formas rápidas de viajar por la tierra del Ártico: las motos de nieve y los huskies. ¡Únete a este safari y podrás experimentar ambas cosas en un solo día! Empezaremos la experiencia desde Saariselkä, conduciremos 15 km a través de la hermosa naturaleza ártica hacia la granja de huskies. Los huskies están ansiosos por empezar a correr y darte otro paseo a toda velocidad por el bosque nevado. Después, podemos disfrutar de una taza de bebida caliente en la acogedora y cálida kota. Después del safari con huskies, volvemos a Saariselkä en motos de nieve y llegamos allí aproximadamente a las 16:00.

- SAFARI DE PESCA EN HIELO AL LAGO TAIMENJÄRVI EN MOTO DE NIEVE - 3h30m
  Conduciremos 12 km a través de la hermosa naturaleza ártica hacia nuestro lago privado llamado lago Taimenjärvi. Cuando lleguemos al lago Taimenjärvi, te daremos instrucciones para pescar en el hielo y después empezaremos a pescar juntos. Durante el safari, también le ofreceremos café caliente y salchichas a la parrilla. Además, podremos disfrutar de la naturaleza ártica y llenarnos los pulmones de aire fresco. Al final del safari, volvemos a Saariselkä y llegamos allí aproximadamente a las 13:30 horas.

- SAFARI EN MOTO DE NIEVE AL CORRAL DE LOS RENOS - 2h
  Conducimos a través de hermosas montañas nevadas para aprender, conocer, alimentar y tomar fotos de nuestros famosos renos de Laponia. Durante el safari, también se le ofrecerá alguna bebida caliente. Empezamos a conducir 15 km a través de las montañas nevadas del Ártico hacia el corral de renos, durante el cual puedes tomar fotos del hermoso paisaje. Pronto llegaremos al corral de renos, primero nuestro guía te hablará de los renos y después podrás hacerte fotos con ellos e incluso darles de comer liquen. En el corral de renos, también te ofrecemos algunas bebidas calientes para mantenerte a tono. Al final del safari, comenzamos a conducir de vuelta a Saariselkä y llegamos allí alrededor de las 16:00 horas.

- AURORAS BOREALES Y PESCA EN HIELO - 3h
  ¿Qué te parece ir en moto de nieve, pescar en el hielo y ver auroras en el mismo paquete? Probemos nuestra suerte con la pesca en hielo bajo millones de estrellas en nuestro lago de propiedad privada, lejos de las luces de la ciudad. Empezaremos la tarde desde Saariselkä a las 19:45pm. Allí te daremos todo el equipo necesario durante el viaje y la instrucción a las motos de nieve. Después de eso, conduciremos 12 km a través de la hermosa naturaleza ártica hacia Taimenjärvi, que es nuestro lago privado lejos de las luces de la ciudad. Allí te instruiremos en la pesca en hielo y después pescaremos durante horas bajo millones de estrellas y, si tenemos suerte, puede que veamos alguna aurora boreal bailando sobre nosotros. Al final del viaje, conduciremos juntos de vuelta a Saariselkä bajo la luz de la luna y llegaremos allí aproximadamente a las 23:00 horas. Durante el safari se servirán bebidas calientes y un tentempié.

Día 3 Saariselkä
Día libre para seguir disfrutando de las actividades árticas.

Día 4 Saariselkä - Ivalo - Ciudad de Origen
Extiende la estancia a tu elección. A la hora de cotizar el viaje en web Icárion podrás seleccionar estancias de hasta 11 días/10 noches en el alojamiento de tu elección. El día programado, traslado al aeropuerto y vuelo de regreso a tu ciudad de origen.

SERVICIOS INCLUIDOS
- Vuelos en línea regular, clase turista.
- Compensación de la huella de CO2 de los vuelos.
- Traslados aeropuerto - hotel - aeropuerto.
- Alojamiento en hoteles previstos (o similares), en régimen seleccionado.
- Seguro de viaje.
- Tasas aéreas y de carburante.

EXPERIENCIAS OPCIONALES
- Excursión en trineo de renos.
- Safari en trineo de huskies.
- Excursión de avistamiento de auroras boreales.
- Safari en motos de nieve.

SALIDAS 2021/22
Del 1/12/21 al 10/4/22: diarias

HOTELES (indicados o similares)

Cat.	Ciudad	Hoteles
C (3*S)	Saariselkä	Holiday Club Spa Saariselkä
B (4*)	Saariselkä	Lapland Hotel Riekonlinna
A (4*S/5*)	Saariselkä	Northern Lights Village Jávri Lodge

AURORAS BOREALES DE OTOÑO EN SAARISELKÄ

Ártico finlandés

4 días / 3 noches.

info

PRECIO ORIENTATIVO **845 €**

Viaja durante los meses otoñales, con todo organizado, a una de las principales localidades de Laponia finlandesa y alójate en los recién estrenados TOP STAR FINLAND CUBE IGLOOS donde podrás disfrutar del fenómeno de las auroras boreales desde tu propia cama.

Día 1 Ciudad de origen - Ivalo - Saariselkä
A la hora indicada salida del vuelo de línea regular. Llegada y traslado al hotel. Alojamiento en Artic Cube Igloo del Hotel Top Star Finland. Bienvenidos a Saariselkä, uno de los mejores lugares del norte de Laponia para el avistamiento de auroras boreales durante los meses otoñales y de invierno.

Día 2 Saariselkä
Estancia en el hotel Top Star Finland. Top Star es mucho más que un iglú. Vivirás una experiencia sin igual en tu único, moderno e independiente cubo de cristal, que es una habitación mucho más grande que un iglú convencional, en Saariselkä. Disfrutarás de un alojamiento inolvidable y una experiencia en la cima de la montaña Kaunispää, un enclave estratégico para divisar las mejores auroras boreales que puedas imaginar sin necesidad de salir de tu alojamiento. Hermosa naturaleza, refrescante brisa de montaña, sensación de relax, otoño colorido, mágicas auroras boreales, cielo ártico, amplia selección de actividades... Top Star Finland dispone de 8 apartamentos en Saariselkä a sólo 27 km del aeropuerto de Ivalo. Podrás disfrutar de la naturaleza finlandesa a través de ventanas panorámicas y aisladas a lo largo de la pared frontal y en el techo. El apartamento es un estudio con un espacio abierto de cocina, un baño, una sauna y una terraza. Todas las unidades están equipadas con un televisor de pantalla plana con Chromecast, climatización, cocina equipada, un armario para secar la ropa térmica, camas motorizadas para dos personas más una cama extra para dos personas. Dos apartamentos para clientes que viajan con mascotas también están disponibles.

Día 3 Saariselkä
Día libre para seguir disfrutando de las actividades y de los cielos árticos. La aurora boreal aparece aproximadamente 200 noches al año en este enclave, o cada noche clara, en Laponia finlandesa. Saariselka-Kilopää es un resort de vacaciones situado en Laponia, en la región Inari-Saariselkä, a las puertas del Parque Nacional Urho Kekkonen. Es uno de los destinos favoritos de los finlandeses que vienen en vacaciones para disfrutar de los deportes y actividades en plena naturaleza, tanto en invierno como en verano. Este resort está formado por el pueblo de Saariselkä y el centro de Kiilopää, situado a 16 km de Saariselkä. El paisaje de colinas es inusual en Finlandia, un país llano, por lo que los amantes de la naturaleza vienen a Saariselkä para disfrutar de las numerosas posibilidades de actividades al aire libre que ofrece: esquí alpino, senderismo con raquetas de nieve y esquí nórdico. En invierno se puede disfrutar de los 200 kilómetros de rutas de esquí nórdico, de las 15 pistas de esquí,...además de la observación de auroras boreales. Y en verano, las rutas del Parque Nacional Urho Kekkonnen invitan a hacer senderismo durante horas, incluso durante días gracias a las buenas condiciones y servicios de los parques nacionales de Finlandia. La colina de Kaunispää es uno de los distintivos del paisaje de Saariselka, quizás la colina más reconocible de todas, con sus 438 metros de altitud. Un lugar estupendo para hacer senderismo, esquí nórdico o esquí alpino. Desde su cima ofrece vistas magníficas del Parque Nacional de Urho Kekkonen, de la Reserva Natural de Sompio y del paisaje de tundra que hay alrededor de la colina de Hammastunturi. Los cubos de cristal de Top Star Finland en Saariselkä ofrecen magníficas vistas, a decenas de kilómetros de distancia. Los cubos están ubicados en la ladera sur de Kaunispää, junto a pistas de esquí, senderos para trineos al aire libre, y servicios de safari y programas.

Día 4 Saariselkä - Ivalo - Ciudad de Origen
Extiende la estancia a tu elección. A la hora de cotizar el viaje en web Icárion podrás seleccionar estancias de hasta 10 noches. El día programado, traslado al aeropuerto y vuelo de regreso a tu ciudad de origen.

SERVICIOS INCLUIDOS
- Vuelos en línea regular, clase turista.
- Compensación de la huella de CO2 de los vuelos.
- Traslados aeropuerto - hotel - aeropuerto.
- Alojamiento en hotel Top Star Finland en habitaciones modernas árticas con sauna y vistas impresionantes.
- Seguro de viaje.
- Tasas aéreas y de carburante.

EXPERIENCIAS DESTACADAS
- Alojamiento en los exclusivos Arctic Cubes.

EXPERIENCIAS OPCIONALES
- Servicio de desayuno en el alojamiento.
- Excursiones y safaris opcionales.

SALIDAS 2021
Del 1/10/21 al 25/11/21: diarias

HOTELES (indicados o similares)

Cat.	Ciudad	Hotel
B (4*S)	Saariselkä	Top Star Finland Cube Igloos

A TENER EN CUENTA

El mismo viaje se puede realizar durante los meses de invierno.

AMÉRICA DEL NORTE

Algo que aparece en lista de deseos de muchos viajeros es poder admirar la aurora boreal. Los oscuros cielos del Yukón ofrecen excelentes oportunidades para ver las auroras desde fines del verano hasta la primavera.

Pararse bajo las estrellas y ver cómo las luces brillan y bailan a través de los cielos es una experiencia casi mística. La observación de la aurora en invierno la puedes combinar con actividades al aire libre como paseos en trineos tirados por perros, motos de nieve y pesca en hielo, actividades que te darán una idea del estilo de vida invernal del norte.

En palabras del escritor Robert William Service, "El cielo salvaje está ardiendo... Rápidos esplendores, encendidos, bárbaros, asombrosos". Comienza con un solo estallido de color, y luego los cielos cobran vida como sólo ocurre en el norte y las luces bailan. Eso es todo. Este es el momento en el que has hecho tu viaje para esta experiencia y es uno que nunca olvidarás. Tu estancia se trata de diversión nevada, persiguiendo auroras boreales. Podrás atravesar la capa de nieve viajando en un trineo tirado por amigables perros esquimales o realizar recorridos en motos de nieve a través de sus frondosos bosques.

Pero el Yukón no es sólo esto. Mamuts, Primeras Naciones, cazadores de pieles y buscadores de oro, forman parte de la historia de esta provincia canadiense que ha visto enriquecida su historia por todos ellos.

Asegúrate de reservar un tiempo para descansar, porque una cosa es segura:

¡Tienes algunas noches por delante esperando la aurora boreal!

Ángel Seijas
Product Manager América en Icárion

CANADÁ, TRAS LA AURORA BOREAL

Vancouver y Whitehorse

8 días / 6 noches.

info

Las auroras boreales no son sólo una experiencia natural, sino que casi alcanza un nivel místico. En este viaje tendrás la posibilidad de disfrutar de uno de los fenómenos naturales más espectaculares que hay.

Día 1 Ciudad de Origen - Vancouver
Salida en vuelo con destino Vancouver. Llegada y traslado al hotel.

Día 2 Vancouver
Hoy dedicaremos la mañana a realizar la visita panorámica de esta hermosa ciudad. Comenzaremos por Yaletown, un barrio moderno y vibrante, para seguir hacia Chinatown, el más grande de Canadá. A pocos minutos de allí, llegamos al entrañable Gastown, con un original reloj de vapor y a la terminal de cruceros a Alaska, Canada Place, que se ha convertido en un símbolo de la ciudad con su techo blanco en forma de cinco velas. Allí se encuentra también el Pebetero Olímpico. A unos minutos del puerto llegamos a Stanley Park, el parque municipal más grande del país, ofreciéndonos una maravillosa vista de la bahía, de la ciudad y de las Montañas Costeras. Pararemos para sacar fotos de unos auténticos tótems indígenas que representan una de las formas de arte de las Primeras Naciones. A la salida del parque podemos observar la playa de English Bay, para continuar hacia el Puente Burrard. Finalizando nuestra visita a la ciudad, entraremos a Granville Island con su artesanía local y el ambiente marinero en el pequeño puerto deportivo. Esta Isla cuenta con el mejor mercado público de Vancouver, donde podrás degustar la comida típica West Coast o simplemente disfrutar del ambiente y de la música en vivo con que nos deleitan los cantantes y músicos que allí encontraremos. Tarde libre.

Día 3 Vancouver
Día libre para disfrutar de Vancouver, pudiendo realizar multitud de visitas opcionales, como el Tour de Victoria, Tour de Whistler o el Tour al Norte de Vancouver, o simplemente recorrer esta encantadora ciudad, paseando por si calles y disfrutando de su variada oferta gastronómica y de entretenimiento. Si decides ir a Victoria, un ferry os conducirá a la Isla de Vancouver donde se encuentra la capital de la Columbia Británica. Victoria es famosa por su marcado estilo inglés, dicen que aquí son más ingleses que en Inglaterra... donde aún se acostumbra a tomar el té de las 5 en salones de estilo victoriano. Y por supuesto, para completar este recorrido, se tiene que visitar los famosos Jardines Butchart, donde se conjugan obras creadas por la mano del hombre y la naturaleza, en un lugar donde reina la armonía. Regreso a Vancouver en ferry. Si preferís pasar un día en la nieve, entonces os recomendamos el Tour de Whistler. Os rendiréis ante la belleza de los 50 km que bordean el fiordo "Howe Sound". Pasaréis por la población pesquera de Horseshoe Bay y en el área de Squamish podréis ver las Cataratas Shannon (333 metros de altura) y el Stawamus Chief, más conocido como "The Chief", el monolito de granito más grande de Canadá. Finalmente llegaréis a Whistler, sede de los Juegos Olímpicos de Invierno del 2010. Los amantes del esquí tendréis la oportunidad, opcionalmente, de esquiar desde las 11:00 a.m. hasta el atardecer. Para aquellos que os gustan las aventuras en la nieve podréis realizar actividades opcionales paseos en motonieve, paseos en helicóptero sobre los glaciares, o una excursión en trineo de perros. Por la tarde regreso a Vancouver.

Día 4 Vancouver - Whitehorse
Traslado al aeropuerto de Vancouver para embarcar en vuelo con destino Whitehorse. A la llegada, os esperará un guía de habla hispana que os ayudará con el traslado al hotel, situado en el corazón de la ciudad, a orilla del Río Yukón. Allí os darán una orientación sobre vuestra estancia y actividades. Whitehorse es una ciudad pequeña y se puede explorar fácilmente a pie. Resto del día libre para visitar. Por la noche saldréis en busca de las impresionantes auroras boreales. Podrás relajarte en la comodidad del centro o bajo el cielo estrellado junto a una agradable fogata en una ubicación especialmente elegida para este fin.

Día 5 Whitehorse
Después de descansar hasta tarde, realizaremos la visita a la ciudad de Whitehorse. Esta población, capital de la Provincia de Yukón, ofrece una introducción a la historia del norte del país. Iremos al centro de visitantes para aprender sobre las distintas regiones del territorio. Visitaremos el SS Klondike, un buque a vapor utilizado durante la fiebre del oro; el Fish Ladder, donde veremos el sistema para que los peces puedan subir por el río, y el Log Skyscraper, una impresionante edificación realizada con troncos de árboles de la zona. Por la noche saldremos de nuevo para intentar ver las auroras boreales.

Día 6 Whitehorse
Día libre para descansar o realizar actividades opcionales que se ofrecen en destino, como paseos en motonieve o pesca en el hielo. Por la noche realizaremos nuestra última incursión para intentar disfrutar del espectáculo de la aurora boreal.

Día 7 Whitehorse - Vancouver - Ciudad de Origen
A la hora indicada, traslado al aeropuerto para embarcar en vuelo hacia Vancouver para conectar con el vuelo de regreso a la ciudad de origen. Noche a bordo.

Día 8 Ciudad de Origen
Llegada.

PRECIO ORIENTATIVO **1.895 €**

SERVICIOS INCLUIDOS
- Vuelos en línea regular, clase turista.
- Compensación huella de CO2 de todos los vuelos.
- Traslados, visitas y entradas, según itinerario.
- Alojamiento en hoteles previstos (o similares), según categoría elegida.
- Solo alojamiento.
- Visitas, según itinerario, en servicio compartido regular, en castellano.
- Seguro de viaje, tasas aéreas y carburante.

EXPERIENCIAS DESTACADAS
- Tres oportunidades de obsevar las auroras boreales.

EXPERIENCIAS OPCIONALES
- Excursión al Norte de Vancouver.
- Excursión a Victoria.
- Excursión a Whistler.
- Trineos de perros.
- Recorrido en motos de nieve.
- Alquiler de ropa invernal.

SALIDAS 2021/22
Del 15/11/21 al 15/1/22: lunes, martes y miércoles
Del 15/3/22 al 9/4/22: lunes, martes y miércoles

HOTELES (indicados o similares)

Cat.	Ciudad	Hoteles
C (Turista/1ª)	Vancouver	Sheraton Wall Center
	Whitehorse	Days Inn
		Sternwheeler
B (Turista Sup./1ª Sup.)	Vancouver	Sutton Place
	Whitehorse	Coast High Country Inn
		B.W. Gold Rush
A (Turista Sup./1ª)	Vancouver	Pinnacle Hotel Vancouver
	Whitehorse	Edgewater Hotel

A TENER EN CUENTA

En Yukon las temperaturas en invierno pueden llegar a ser extremas llegando a -40°.

Recomendamos el alquiler de ropa de invierno especial.

EXPERIENCIA BOREAL EN CANADÁ

Vancouver y Whitehorse

8 días / 6 noches.

info

La experiencia de las auroras boreales en un alojamiento único, en medio de la naturaleza y con todas las comodidades para disfrutar de esta experiencia inigualable.

Día 1 Ciudad de Origen - Vancouver
Salida en vuelo con destino Vancouver. Llegada y traslado al hotel.

Día 2 Vancouver
Hoy dedicaremos la mañana a realizar la visita panorámica de esta hermosa ciudad. Comenzaremos por Yaletown, un barrio moderno y vibrante, para seguir hacia Chinatown, el más grande de Canadá. A pocos minutos de allí, llegamos al entrañable Gastown, con un original reloj de vapor y a la terminal de cruceros a Alaska, Canada Place, que se ha convertido en un símbolo de la ciudad con su techo blanco en forma de cinco velas. Allí se encuentra también el Pebetero Olímpico. A unos minutos del puerto llegamos a Stanley Park, el parque municipal más grande del país, ofreciéndonos una maravillosa vista de la bahía, de la ciudad y de las Montañas Costeras. Pararemos para sacar fotos de unos auténticos tótems indígenas que representan una de las formas de arte de las Primeras Naciones. A la salida del parque podemos observar la playa de English Bay, para continuar hacia el Puente Burrard. Finalizando nuestra visita a la ciudad, entraremos a Granville Island con su artesanía local y el ambiente marinero en el pequeño puerto deportivo. Esta Isla cuenta con el mejor mercado público de Vancouver, donde podrás degustar la comida típica West Coast o simplemente disfrutar del ambiente y de la música en vivo con que nos deleitan los cantantes y músicos que allí encontraremos. Tarde libre.

Día 3 Vancouver - Whitehorse
Traslado al aeropuerto de Vancouver para embarcar en vuelo con destino Whitehorse. A la llegada, os esperará un guía de habla hispana que os ayudará con el traslado al hotel, situado en el corazón de la ciudad, a orilla del Río Yukón. Allí os darán una orientación sobre vuestra estancia y actividades. Whitehorse es una ciudad pequeña y se puede explorar fácilmente a pie. Resto del día libre para visitar. Por la noche se saldrá en busca de las impresionantes auroras boreales. Podrás relajarte en la comodidad del centro o bajo el cielo estrellado junto a una agradable fogata en una ubicación especialmente elegida para este fin.

Día 4 Whitehorse - Northern Lights Resort
Mañana libre para explorar la ciudad, descansar o realizar actividades opcionales que se ofrecen en destino, como paseos en motonieve, paseos en raquetas de nieve o pesca en el hielo. A primera hora de la tarde, traslado al Northern Lights Resort, un lugar idílico con alta probabilidad de ver el fenómeno de las auroras boreales. Cena.

Día 5 Northern Lights Resort (Media pensión)
Desayuno. Día libre. Podréis disfrutar de las numerosas actividades opcionales que ofrece el resort: desde recorridos de observación de fauna silvestre, pesca en el hielo o recorridos en trineos de perros. También podrás relajarte en el Spa del alojamiento. Cena. Por la noche disfrutarás de tiempo para la observación de las auroras boreales.

Día 6 Northern Lights Resort (Media pensión)
Desayuno. Otro día para disfrutar de las actividades opcionales o para relajarte en tu cabaña o disfrutar de las instalaciones de este complejo, en medio de la naturaleza. Tras la cena, última oportunidad de maravillarse con el espectáculo de las auroras boreales.

Día 7 Northern Lights Resort - Whitehorse - Vancouver - Ciudad de Origen
Desayuno. A la hora indicada, traslado al aeropuerto de Whitehorse para embarcar en vuelo hacia Vancouver para conectar con el vuelo de regreso a la ciudad de origen. Noche a bordo.

Día 8 Ciudad de Origen
Llegada.

PRECIO ORIENTATIVO **2.635 €**

SERVICIOS INCLUIDOS
- Vuelos en línea regular, clase turista.
- Compensación huella de CO2 de todos los vuelos.
- Traslados, visitas y entradas, según itinerario.
- Alojamiento en hoteles previstos (o similares), categoría Turista Sup./1ª.
- Solo alojamiento en Vancouver y Whitehorse.
- Media pensión sin bebidas en Northern Lights Resort
- Visitas, según itinerario, en servicio compartido regular, en castellano, salvo en Northern Lights Resort, que serán en inglés.
- Seguro de viaje, tasas aéreas y carburante.

EXPERIENCIAS DESTACADAS
- Tres oportunidades de avistar las auroras boreales.

EXPERIENCIAS OPCIONALES
- Trineos de perros.
- Recorrido en motos de nieve.
- Alquiler de ropa invernal.

SALIDAS 2021/22
Del 15/11/21 al 14/1/22: lunes, martes, miércoles y jueves
Del 15/3/22 al 10/4/22: lunes, martes, miércoles y jueves

HOTELES (indicados o similares)

Cat.	Ciudad	Hotel
Turista Sup./1ª	Vancouver	Sheraton Wall Center
	Whitehorse	Edgewater Hotel
	Whitehorse	Northern Lights Resort

A TENER EN CUENTA

En Yukon las temperaturas en invierno pueden llegar a ser extremas llegando a -40°.

Recomendamos el alquiler de ropa de invierno especial.

POSTALES INVERNALES DEL OESTE CANADIENSE

Vancouver, Whistler y Whitehorse

11 días / 9 noches.

info

El invierno en el oeste canadiense nos dejará imágenes difíciles de olvidar, donde destacan las espectaculares auroras boreales.

Día 1 Ciudad de Origen - Vancouver
Salida en vuelo con destino Vancouver. Llegada y traslado al hotel.

Día 2 Vancouver
Hoy dedicaremos la mañana a realizar la visita panorámica de esta hermosa ciudad. Comenzaremos por Yaletown, un barrio moderno y vibrante, para seguir hacia Chinatown, el más grande de Canadá. A pocos minutos de allí, llegamos al entrañable Gastown, con un original reloj de vapor y a la terminal de cruceros a Alaska, Canada Place, que se ha convertido en un símbolo de la ciudad con su techo blanco en forma de cinco velas. Allí se encuentra también el Pebetero Olímpico. A unos minutos del puerto llegamos a Stanley Park, el parque municipal más grande del país, ofreciéndonos una maravillosa vista de la bahía, de la ciudad y de las Montañas Costeras. Pararemos para sacar fotos de unos auténticos tótems indígenas que representan una de las formas de arte de las Primeras Naciones. A la salida del parque podemos observar la playa de English Bay, para continuar hacia el Puente Burrard. Finalizando nuestra visita a la ciudad, entraremos a Granville Island con su artesanía local y el ambiente marinero en el pequeño puerto deportivo. Esta Isla cuenta con el mejor mercado público de Vancouver, donde podrás degustar la comida típica West Coast o simplemente disfrutar del ambiente y de la música en vivo con que nos deleitan los cantantes y músicos que allí encontraremos. Tarde libre.

Día 3 Vancouver
Día libre para disfrutar de Vancouver, pudiendo realizar multitud de visitas opcionales, como el Tour de Victoria, Tour de Whistler o el Tour al Norte de Vancouver, o simplemente recorrer esta encantadora ciudad, paseando por si calles y disfrutando de su variada oferta gastronómica y de entretenimiento.

Día 4 Vancouver - Whistler
Sobre las 10 de la mañana os recogerán en el hotel, para realizar el traslado terrestre al hotel de Whistler. Este recorrido ofrece unas bellas e impresionantes vistas ya que se bordea la costa del fiordo Howe Sound. Se pueden contemplar por un lado las calmadas aguas del Pacífico y por otra las montañas cambiantes de la Cordillera Costera de la Columbia Británica. Veréis las Cascadas Shannon, con sus 333 metros de caída; pasaréis por la población de Squamish donde se levanta majestuoso el monolito de granito más alto de Canadá, el Stawamus Chief, más conocido como “The Chief”, con 700 m de altura, uno de los más grandes del mundo. Finalmente se llegará a la villa de Whistler con sus innumerables tiendas y restaurantes originales. Resto del día libre.

Día 5 Whistler
Día libre para disfrutar de la ciudad o realizar actividades opcionales.

Día 6 Whistler
El día de hoy, sugerimos dedicarlo para explorar y disfrutar de la montaña esquiando o haciendo snowboard. Si se compra el forfait podréis disfrutar del Peak 2 Peak. Una experiencia de 11 minutos en un teleférico que te llevará de cumbre a cumbre, para recorrer las montañas sin interrupción. Dispone de 28 cabinas que realizan el recorrido de 4.4 km. entre Whistler y Blackcomb a una altura de 415 metros sobre el Arroyo Fitzsimmons ofreciéndoos el acceso entre una y otra montaña con vistas espectaculares y diversión sin fin.

Día 7 Whistler - Vancouver - Whitehorse
Traslado al aeropuerto de Vancouver para embarcar en vuelo hacia Whitehorse. A la llegada, os esperará un guía de habla hispana que os ayudará con el traslado al hotel, situado en el corazón de la ciudad, a orilla del Río Yukón. Allí os darán una orientación sobre vuestra estancia y actividades. Whitehorse es una ciudad pequeña y se puede explorar fácilmente a pie. Resto del día libre. Por la noche se saldrá en busca de las impresionantes auroras boreales. Podrás relajarte en la comodidad del centro o bajo el cielo estrellado junto a una agradable fogata en una ubicación especialmente elegida para este fin.

Día 8 Whitehorse
Después de descansar hasta tarde, realizaremos la visita a la ciudad de Whitehorse. Esta población, capital de la Provincia de Yukón, ofrece una introducción a la historia del norte del país. Iremos al centro de visitantes para aprender sobre las distintas regiones del territorio. Visitaremos el SS Klondike, un buque a vapor utilizado durante la fiebre del oro; el Fish Ladder, donde veremos el sistema para que los peces puedan subir por el río, y el Log Skyscraper, una impresionante edificación realizada con troncos de árboles de la zona. Por la noche saldremos de nuevo para intentar ver las auroras boreales.

Día 9 Whitehorse
Día libre para descansar o realizar actividades opcionales que se ofrecen en destino, como paseos en motonieve o pesca en el hielo. Por la noche realizaremos nuestra última incursión para intentar disfrutar del espectáculo de la aurora boreal.

Día 10 Whitehorse - Vancouver - Ciudad de Origen
A la hora indicada, traslado al aeropuerto de Whitehorse para embarcar en vuelo hacia Vancouver para conectar con el vuelo de regreso a la ciudad de origen. Noche a bordo.

Día 11 Ciudad de Origen
Llegada.

PRECIO ORIENTATIVO **2.095 €**

SERVICIOS INCLUIDOS
- Vuelos en línea regular, clase turista.
- Compensación huella de CO2 de todos los vuelos.
- Traslados, visitas y entradas, según itinerario.
- Alojamiento en hoteles previstos (o similares), , categoría Turista./1ª.
- Sólo alojamiento.
- Visitas, según itinerario, en servicio compartido regular, en castellano.
- Seguro de viaje, tasas aéreas y carburante.

EXPERIENCIAS DESTACADAS
- Tres oportunidades de observar las auroras boreales.

EXPERIENCIAS OPCIONALES
- Excursión al Norte de Vancouver.
- Excursión a Victoria.
- Trineos de perros.
- Recorrido en motos de nieve.
- Alquiler de ropa invernal.

SALIDAS 2021
Del 15/11/21 al 18/12/21: viernes, sábado y domingo

SALIDAS 2022
Del 4/1/22 al 15/1/22: viernes, sábado y domingo
Del 15/3/22 al 7/4/22: viernes, sábado y domingo

HOTELES (indicados o similares)

Cat.	Ciudad	Hoteles
Turista Sup./1ª	Vancouver	Sheraton Wall Center
	Whistler	Aava Hotel Whistler
	Whitehorse	Sternwheeler Hotel
		Days Inn

A TENER EN CUENTA

En Yukon las temperaturas en invierno pueden llegar a ser extremas llegando a -40°.

Recomendamos el alquiler de ropa de invierno especial.

AURORAS BOREALES EN LA ÚLTIMA FRONTERA

Vancouver y Yellowknife

8 días / 6 noches.

info

Una de las mejores zonas donde ver el fenómeno de auroras boreales son los Territorios del Noroeste de Canadá. Inmensas extensiones con escasa población en lo más recóndito del país.

Día 1 Ciudad de Origen - Vancouver
Salida en vuelo con destino Vancouver. Llegada y traslado al hotel.

Día 2 Vancouver
Hoy dedicaremos la mañana a realizar la visita panorámica de esta hermosa ciudad. Comenzaremos por Yaletown, un barrio moderno y vibrante, para seguir hacia Chinatown, el más grande de Canadá. A pocos minutos de allí, llegamos al entrañable Gastown, con un original reloj de vapor y a la terminal de cruceros a Alaska, Canada Place, que se ha convertido en un símbolo de la ciudad con su techo blanco en forma de cinco velas. Allí se encuentra también el Pebetero Olímpico. A unos minutos del puerto llegamos a Stanley Park, el parque municipal más grande del país, ofreciéndonos una maravillosa vista de la bahía, de la ciudad y de las Montañas Costeras. Pararemos para sacar fotos de unos auténticos tótems indígenas que representan una de las formas de arte de las Primeras Naciones. A la salida del parque podemos observar la playa de English Bay, para continuar hacia el Puente Burrard. Finalizando nuestra visita a la ciudad, entraremos a Granville Island con su artesanía local y el ambiente marinero en el pequeño puerto deportivo. Esta Isla cuenta con el mejor mercado público de Vancouver, donde podrás degustar la comida típica West Coast o simplemente disfrutar del ambiente y de la música en vivo con que nos deleitan los cantantes y músicos que allí encontraremos. Tarde libre.

Día 3 Vancouver
Día libre para disfrutar de Vancouver, pudiendo realizar multitud de visitas opcionales, como el Tour de Victoria, Tour de Whistler o el Tour al Norte de Vancouver, o simplemente recorrer esta encantadora ciudad, paseando por si calles y disfrutando de su variada oferta gastronómica y de entretenimiento.

Día 4 Vancouver - Yellowknife
Por la mañana traslado al aeropuerto de Vancouver para embarcar en vuelo hacia Yellownife, la capital de los Territorios del Noroeste. Ubicada en una zona remota y paisajística, aquí se puede disfrutar de todas las maravillas de la naturaleza junto a las comodidades de una ciudad. Traslado al hotel donde se os entregará ropa especial de invierno. Podréis disfrutar del encanto histórico de esta población minera y descubrir su rica cultura aborigen. Por la noche saldremos a buscar las impresionantes auroras boreales. Este tour comienza caminando por el sendero Ingraham hasta el centro de observación de auroras boreales. Aquí os podréis acomodar en un teepee al calor del fuego para pasar la noche. Esto nos brinda un lugar protegido para disfrutar de la noche cuando la aurora no está a la vista y para calentarnos con chocolate caliente, café y té.

Día 5 Yellowknife
Hoy podréis descansar hasta tarde. Sobre las 14:00 se realizará la visita panorámica de Yellownife. Este recorrido, de unas dos horas, cuenta con paradas en la Asamblea Legislativa de los Territorios del Noroeste, el Centro del Patrimonio del Norte del Príncipe de Gales y un recorrido por el centro y el casco antiguo de Yellowknife. Se conducirá hasta el Great Slave Lake en la famosa Ruta de Hielo, donde podréis bajar para ver el “hielo”, siempre y cuando sea seguro hacerlo. (Normalmente es seguro conducir sobre el hielo desde principios de diciembre). Por la noche nos dirigiremos a nuestro acogedor teepee para la observación de Auroras Boreales. Para aquellos que deseen una comodidad extra, pueden solicitar (con costo adicional) los asientos con calefacción hechos a medida, con giro de 360 ° y que brindan vistas desde todos los ángulos para disfrutar del espectáculo. Hay un fotógrafo disponible en la tienda de regalos, donde se brindan consejos y trucos para obtener la foto perfecta de la aurora.

Día 6 Yellowknife
Día libre para actividades opcionales como: motos de nieve, trineos de perros, hacer snowshoeing (raquetas de nieve) o pescar en el hielo. Por la noche, saldréis por última vez, para disfrutar de las espectaculares auroras boreales. Podréis caminar alrededor de la propiedad para encontrar la ubicación perfecta para verlas, utilizando el teepee como base. El área está protegida del viento subártico por un hermoso bosque, con senderos que conducen a colinas panorámicas circundantes para una visión perfecta de la impresionante exhibición de la madre naturaleza.

Día 7 Yellowknife - Vancouver - Ciudad de Origen
A la hora indicada, traslado al aeropuerto para embarcar en vuelo hacia Vancouver para conectar con el vuelo de regreso a la ciudad de origen. Noche a bordo.

Día 8 Ciudad de Origen
Llegada.

PRECIO ORIENTATIVO **2.220 €**

SERVICIOS INCLUIDOS
- Vuelos en línea regular, clase turista.
- Compensación huella de CO2 de todos los vuelos.
- Traslados, visitas y entradas, según itinerario.
- Alojamiento en hoteles previstos (o similares), categoría 1ª.
- Sólo alojamiento.
- Visitas según itinerario, en servicio compartido regular, en castellano en Vancouver e inglés en Yellowknife.
- Ropa invernal especial en Yellownife.
- Seguro de viaje, tasas aéreas y carburante.

EXPERIENCIAS DESTACADAS
- Tres oportunidades de observar las auroras boreales.

EXPERIENCIAS OPCIONALES
- Excursión al Norte de Vancouver.
- Excursión a Victoria.
- Excursión a Whistler.

SALIDAS 2021
Del 17/11/21 al 20/12/21: lunes, martes y miércoles
Del 21/12/21 al 31/12/21: lunes, martes y miércoles

SALIDAS 2022
Del 1/1/22 al 15/1/22: diarias
Del 15/3/22 al 8/4/22: diarias

HOTELES (indicados o similares)

Cat.	Ciudad	Hoteles
Turista Sup./1ª	Vancouver	Sheraton Wall Center
	Yellowknife	The Explorer Hotel

A TENER EN CUENTA

En Yellownife las temperaturas en invierno pueden llegar a ser extremas, siendo la media -25°.

En Yellowknife se provee de ropa invernal: botas, pantalones, abrigo y guantes.

Seguro de viaje Protección Plus

Hoy más que nunca, viaja seguro

- Válido para viajar por todo el mundo con 41 coberturas
- Asistencia completa, con coberturas COVID-19 incluidas
- 44 causas de anulación (incluye positivo en COVID-19*)
- Disponible para Circuitos y Cruceros

Complementa las coberturas del seguro de Inclusión con tu seguro Protección Plus

ASISTENCIA

1.	Asistencia médica y sanitaria	
	• Continental	50.000 €
	• Mundial	100.000 €
2.	Asistencia médica y sanitaria por enfermedad preexistente	30.000 €
3.	Gastos odontológicos urgentes	150 €
4.	Repatriación o transporte sanitario de heridos o enfermos	Incluido
5.	Repatriación o transporte de acompañantes (2)	Incluido
6.	Repatriación o transporte de hijos menores o personas dependientes	Incluido
7.	Repatriación o transporte del Asegurado fallecido	Ilimitado
8.	Regreso anticipado por fallecimiento de un familiar	Ilimitado
9.	Regreso anticipado por hospitalización de un familiar superior a 5 días	Ilimitado
10.	Regreso anticipado por siniestro grave en el hogar o local profesional del Asegurado	Ilimitado
11.	Regreso anticipado del Asegurado por impedimento de entrada al país de destino o en transito	Ilimitado
12.	Prolongación de estancia en hotel por prescripción médica (120 €/día)	1.200 €
13.	Prolongación de estancia en hotel de acompañante por hospitalización del Asegurado (100€/día. max. 10 días)	1.000 €
14.	Desplazamiento de una persona en caso de hospitalización del Asegurado por hospitalización superior a 5 días	
	• Gastos de desplazamiento	Ilimitado
	• Gastos de estancia (120 €/día)	1.200 €
15.	Gastos por secuestro	3.000 €
16.	Búsqueda y rescate del Asegurado (Franquicia 120 €)	3.000 €
17.	Apertura y reparacion de cofres y cajas de seguridad	250 €
18.	Transmisión de mensajes urgentes	Incluido
19.	Envío de medicamentos al extranjero	Incluido
20.	Servicio de sepelio	3.000 €
21.	Servicio de intérprete	Incluido
22.	Adelanto de fondos en el extranjero	1.200 €
23.	Reincorporación al plan de viaje tras hospitalización	250 €
24.	Gastos del Asegurado derivados de la realización de la prueba de diagnóstico de COVID-19 (PCR)	200 €
25.	Prolongación de estancia por cuarentena médica debida a COVID-19 (147 €/día)	4.000 €

Esta garantía no aplica a la modalidad cruceros

EQUIPAJES

26.	Pérdidas materiales	1.000 €
27.	Demora en la entrega del equipaje (150 € a partir de 12 horas y 105 € cada 24 horas adicionales)	300 €
28.	Envío de objetos olvidados o robados durante el viaje	125 €
29.	Búsqueda, localización y envío de equipajes extraviados	Incluido

ANULACIÓN, INTERRUPCIÓN Y CAMBIO DE CONDICIONES DEL VIAJE

30.	Gastos de anulación de viaje	15.000 €
	* Incluye cancelación por positivo COVID-19 hasta 3.500 €	
31.	Interrupción de viaje	5.000 €

DEMORA DE VIAJE Y PÉRDIDA DE SERVICIOS

32.	Gastos ocasionados por la demora en la salida del medio de transporte (50 € a partir de 6 horas y 100 € cada 4 horas adicionales)	160 €
33.	Gastos ocasionados por la extensión de viaje obligada (máx.100 €/día)	400 €
34.	Gastos ocasionados por la pérdida de enlaces del medio de transporte (mínimo 4 horas de retraso)	600 €
35.	Cambio de servicios inicialmente contratados:	
	• Gastos ocasionados por la salida de un medio de transporte alternativo no previsto (60 €/6 horas)	300 €
	• Gastos ocasionados por el cambio de hotel/apartamento (max. 55 €/día)	500 €
36.	Pérdida de servicios contratados	600 €
37.	Pérdida de servicios contratados y no disfrutados a consecuencia de hospitalización o enfermedad grave del Asegurado	200 €

ACCIDENTES

38.	Accidentes en viaje (invalidez permante o fallecimiento)	6.000 €
39.	Accidentes del medio de transporte (invalidez permante o fallecimiento)	60.000 €

RESPONSABILIDAD CIVIL

40.	Responsabilidad Civil privada	60.000 €

Hasta 34 días

EUROPA	65 €
MUNDO	93,50 €

Precios por persona

Todos los viajes de ICÁRION incluyen un seguro de asistencia en viaje

ICÁRION
El gran viaje

1.	Asistencia médica y sanitaria	4.000 €
2.	Asistencia médica y sanitaria por enfermedad preexistente	4.000 €
3.	Gastos odontológicos urgentes	150 €
4.	Repatriación o transporte sanitario de heridos o enfermos	Incluido
5.	Repatriación o transporte de acompañantes (2)	Incluido
6.	Repatriación o transporte de hijos menores o personas dependientes	Incluido
7.	Repatriación o transporte del Asegurado fallecido	Ilimitado
8.	Regreso anticipado por hospitalización de un familiar superior a 5 días	Ilimitado
9.	Regreso anticipado por siniestro grave en el hogar o local profesional del Asegurado	Ilimitado
10.	Prolongación de estancia en hotel por prescripción médica (90 €/día)	900 €
11.	Desplazamiento de una persona en caso de hospitalización del Asegurado por hospitalización superior a 5 días	
	• Gastos de desplazamiento	Ilimitado
	• Gastos de estancia (90 €/día)	900 €
12.	Transmisión de mensajes urgentes	Incluido
13.	Servicio de información	Incluido
14.	Pérdidas materiales	
	• Continental	275 €
	• Mundial	400 €
15.	Demora en la entrega del equipaje (150 € a partir de 12 horas y 105 € cada 24 horas adicionales)	100 €
16.	Búsqueda, localización y envío de equipajes extraviados	Incluido
17.	Gastos de gestión por pérdida de documentos de viaje	150 €
18.	Gastos de anulación de viaje (29 causas)	600 €
19.	Interrupción de viaje	500 €
20.	Gastos ocasionados por la demora en la salida del medio de transporte (50 € a partir de 6 horas y 100 € cada 4 horas adicionales)	120 €
21.	Gastos ocasionados por la extensión de viaje obligada (máx.50 €/día)	200 €
22.	Gastos ocasionados por la pérdida de enlaces del medio de transporte (mínimo 4 horas de retraso)	300 €
23.	Pérdida de servicios contratados	
	• Continental	450 €
	• Mundial	750 €
24.	Pérdida de visita	
	• Continental	400 €
	• Mundial	600 €
25.	Accidentes del medio de transporte (invalidez permante o fallecimiento)	30.000 €
26.	Responsabilidad Civil privada	6.000 €

Seguro de Anulación Plus ICÁRION

Recupera el 100% de tu reserva si tienes que cancelar tu viaje por cualquiera de sus 44 causas garantizadas.

EUROPA	**Desde 43 €**
MUNDO	**Desde 55 €**
CRUCEROS MARÍTIMOS	**Europa desde 75 € | Mundo desde 111 €**

Precios por persona

Seguro Autorruta ICÁRION

Te garantizamos el reembolso de la franquicia retenida por la compañía de alquiler, en caso de accidente.

Límite 2.000

EUROPA	23-25 años **6,40 €** | Mayores de 25 años **5,80 €**
MUNDO	23-25 años **12,80 €** | Mayores de 25 años **11,60 €**

Precios por conductor / día

Puedes ampliar los límites de las coberturas de gastos médicos, cancelación o incluir la opción para cruceros.

Seguros de viaje diseñados por InterMundial

Esta información no tiene validez contractual y no sustituye a las condiciones generales y particulares de la póliza que están a disposición del cliente en ICÁRION, en InterMundial XXI, S.L.U., con domicilio social en la C/ Irún, 7, Madrid. Inscrita en el R.M. de Madrid, hoja M 180.298, sección 8ª, libro 0, folio 149, tomo 11.482. C.I.F.- B-81577231. Inscrita en el R.D.G.S. y F.P con nº J-1541 y con seguro de R.C. y de caución concertados de acuerdo con la Ley 26/06 MSRP. En caso de Anulación deberá ponerlo en conocimiento inmediato de la agencia de viajes minorista y de InterMundial. Siempre se tomará como fecha de anulación la del inicio del hecho que impida comenzar el viaje. Para que la garantía de Anulación de los seguros opcionales tenga validez, se deberán contratar dichos seguros en el momento de la confirmación de la reserva. Toda reclamación se dirigirá a: InterMundial, Paseo de Recoletos, 27. 28004. Madrid.

CONDICIONES GENERALES DE CONTRATACIÓN

ICÁRION
El gran viaje

1. REGULACIÓN DEL CONTRATO DE VIAJE COMBINADO
Las presentes Condiciones Generales se regirán por lo establecido en *RDL 1/2007, de 16 de noviembre, por el cual se aprueba el Texto refundido de la ley general de defensa de los consumidores y usuarios y otras leyes complementarias* ("Ley de Viajes Combinados") y a la *Ley 7/1998, de 13 de abril, sobre Condiciones Generales de la Contratación* y demás disposiciones vigentes.

2. ORGANIZADOR DEL VIAJE COMBINADO
Actúa como organizador del Viaje Combinado WORLD 2 MEET TRAVEL, S.L.U. (actuando bajo la marca "ICÁRION" y en adelante referido como el "Organizador") con C.I.F B01847920 con domicilio en c/ General Riera, 154; 07010 Palma (I. Baleares) ostentando el Título Licencia AVBAL/773.

3. CONTRATACIÓN DEL VIAJE COMBINADO
El Organizador entregará, antes de la aceptación de la oferta por parte del Viajero, la información precontractual que no se haya facilitado hasta el momento, así como el formulario de información normalizado legalmente establecido. Una vez el Viajero preste su consentimiento a la contratación del Viaje Combinado, éste se entenderá perfeccionado y se le hará entrega de la documentación pertinente de confirmación por correo electrónico.

4. PRECIO Y FORMA DE PAGO
El precio del Viaje Combinado incluye todo lo que expresamente se especifique en el Contrato.
Revisión de precios: Tras celebración del contrato, los precios únicamente podrán modificarse, tanto al alza como a la baja, como consecuencia directa de cambios en: i) el precio del transporte de pasajeros derivado del coste del combustible o de otras fuentes de energía, ii) el nivel de los impuestos o tasas sobre los servicios de viaje incluidos en el contrato, exigidos por terceros que no están directamente involucrados en la ejecución del viaje combinado, incluidas las tasas, impuestos y recargos turísticos, de aterrizaje y de embarque o desembarque en puertos y aeropuertos, o iii) c) los tipos de cambio de divisa aplicables al Viaje Combinado. El Organizador se reserva el derecho a incrementar el precio en tales supuestos. En su caso, tales modificaciones serán notificadas por escrito al Viajero. Los precios sólo podrán incrementarse hasta los 20 días naturales previos a la salida. Si el aumento de precio excede del 8% del precio del Viaje Combinado, el Viajero podrá poner fin al contrato.
A menos que se acuerde lo contrario, el precio del Viaje Combinado no incluye: visados, tasas de aeropuerto, y/o tasas de entrada y salida, tasas turísticas o similares denominaciones, certificados de vacunación, propinas (especialmente en viajes en Cruceros donde el Viajero tendrá la obligación de pagarlas) "extras" tales como cafés, vinos, licores, aguas minerales, regímenes alimenticios especiales –ni siquiera en los supuestos de pensión completa o media pensión, salvo pacto en contrario. En general, no incluirá cualquier servicio que no figure expresamente el Contrato como incluido.
En el caso de excursiones, actividades o visitas facultativas no contratadas en origen, no formarán parte y por tanto, no quedarán amparadas, bajo el Contrato ni la Ley de Viajes Combinados. En su caso, su publicación tiene mero carácter informativo y el precio está expresado con el indicativo que debe considerarse como estimado, no asumiendo el Organizador ninguna responsabilidad al respecto.
Forma de Pago: La Agencia Minorista podrá requerir un anticipo del precio total del Viaje Combinado. El importe restante deberá abonarse según las indicaciones de la Agencia Minorista. En caso de incumplimiento de las condiciones de pago, se entenderá que el Viajero desiste del viaje solicitado, aplicación las condiciones previstas en el apartado de resolución del contrato por el Viajero.

5. CANCELACIÓN DEL VIAJE POR EL ORGANIZADOR.
El Organizador y, en su caso, la Agencia Minorista, podrán cancelar el Contrato y reembolsar al Viajero la totalidad de los pagos realizados, en un plazo no superior a catorce días naturales después de la notificación, sin que sea responsable de compensación adicional alguna si:
1. El número de personas inscritas para el Viaje Combinado es inferior al número mínimo especificado en el Contrato. En tal caso, se informará al Viajero en el plazo de:
- veinte días naturales antes del inicio del Viaje Combinado en el caso de los viajes de más de seis días de duración;
- siete días naturales antes del inicio del Viaje Combinado en el caso de los viajes de entre dos y seis días de duración;
- Cuarenta y ocho horas antes del inicio del viaje combinado en el caso de viajes de menos de dos días de duración.

2. El Organizador se ve en la imposibilidad de ejecutar el contrato por circunstancias inevitables y extraordinarias y se notifica la cancelación al viajero sin demora indebida antes del inicio del Viaje Combinado.

6. RESOLUCIÓN DEL CONTRATO POR EL VIAJERO
El Viajero podrá desistir del Viaje contratado en cualquier momento, si lo comunica antes del inicio del Viaje. En tal caso deberá abonar la penalización por cancelación establecida en el Contrato, basada en la antelación de la resolución del Contrato con respecto al inicio del Viaje Combinado y en el ahorro de costes y los ingresos esperados por la utilización alternativa de los servicios de viaje. La penalización pactada no será aplicable cuando concurran circunstancias inevitables y extraordinarias en el lugar de destino o en las inmediaciones que afecten de forma significativa a la ejecución del Viaje Combinado o al transporte de pasajeros al lugar de destino. En este caso, el Viajero tendrá derecho al reembolso completo de cualquier pago realizado, pero no a una compensación adicional.

7. MODIFICACIONES ANTES DEL INICIO DEL VIAJE COMBINADO
Además de las causas expresamente previstas en el Contrato, el Organizador se reserva la posibilidad de modificar las cláusulas del mismo antes del inicio del viaje siempre y cuando el cambio sea insignificante y el Organizador o la Agencia Minorista informe al Viajero de dicho cambio en soporte duradero de manera clara, comprensible y destacada.
Si antes del inicio del Viaje Combinado el Organizador se ve obligado a modificar sustancialmente alguna de las principales características de los servicios de viaje, no puede cumplir con alguno de los requisitos especiales a que se refiere el artículo 155.2.a) de la Ley de Viajes Combinados o propone aumentar el precio del viaje en más del 8%, el Viajero podrá, en un plazo razonable especificado por el Organizador, aceptar el cambio propuesto o resolver el contrato sin pagar penalización.
El viajero que resuelva el Contrato podrá aceptar un Viaje Combinado sustitutivo que le ofrezca el Organizador o, en su caso, la Agencia Minorista, de ser posible de calidad equivalente o superior. Cuando las modificaciones del Contrato o el Viaje combinado sustitutivo den lugar a un viaje combinado de calidad o coste inferior, el viajero tendrá derecho a una reducción adecuada del precio.
Toda modificación será comunicada al Viajero sin demora, con expresión de la modificación propuesta, el plazo en el que debe contestar, la indicación de que su falta de respuesta implicará que opta por la resolución sin penalización y, en su caso, el Viaje Combinado sustitutivo ofrecido, su precio y la devolución o incremento de precio que pudiera corresponderle.
En el supuesto en el que el Viajero opte por resolver el contrato, la devolución del precio tendrá lugar en los 14 días naturales siguientes a partir de la notificación de dicha opción, sin perjuicio de su derecho a recibir una indemnización por cualquier daño o perjuicio que sufra y pueda acreditar como consecuencia de la resolución.

8. EJECUCIÓN DEL CONTRATO
Cuando una proporción significativa de los servicios de viaje no pueda prestarse según lo convenido en el Contrato, el Organizador, o, en su caso, la Agencia Minorista, ofrecerá, sin coste adicional alguno para el viajero, fórmulas alternativas adecuadas, de ser posible de calidad equivalente o superior a las especificadas en el Contrato, para la continuación del Viaje. Si las fórmulas alternativas propuestas dan lugar a un Viaje de menor calidad que la especificada en el Contrato, el Organizador o, en su caso, la Agencia Minorista aplicarán al Viajero una reducción adecuada del precio.
El Viajero podrá rechazar las fórmulas alternativas propuestas si no son comparables a lo acordado en el Contrato o si la reducción del precio concedida es inadecuada.

9. FALTAS DE CONFORMIDAD
El Viajero deberá informar al Organizador o, en su caso a la Agencia Minorista, sin demora indebida de cualquier falta de conformidad acaecida durante la ejecución del Viaje. El Organizador y en su caso la Agencia Minorista, según las circunstancias de la falta de conformidad, deberán:
1. subsanar la falta de conformidad en un plazo razonablemente concedido, salvo que resulte imposible o si ello entraña un coste desproporcionado, teniendo en cuenta la gravedad de la falta de conformidad y el valor de los servicios de viaje afectados. Ante la negativa injustificada de subsanación, sujeto a las anteriores excepciones, o falta de respuesta, el Viajero podrá hacerlo por él mismo y solicitar el reembolso de los gastos necesarios;
2. reducir el precio de forma adecuada por el período durante el cual haya habido falta de conformidad, salvo que el Organizador o la Agencia Minorista demuestren que la falta de conformidad sea imputable al Viajero;
3. indemnizar por cualquier daño o perjuicio que sufra el Viajero como consecuencia de cualquier falta de conformidad, sin demora indebida, salvo que sea imputable al Viajero, o a un tercero ajeno a la prestación de los servicios contratados e imprevisible o inevitable, o debida a circunstancias inevitables y extraordinarias.

Las indemnizaciones por daños y perjuicios que deba pagar el Organizador y en su caso la Agencia Minorista se verán limitadas por aquellos límites aplicables a los prestadores de servicios de viaje incluidos en el Viaje Combinado.
Tratándose de daños no corporales las indemnizaciones tendrán un límite del triple del importe del precio total del Viaje siempre que no medie dolo o negligencia en la producción del daño y deberán ser siempre acreditados por el Viajero. En la medida en que los convenios internacionales que vinculan a la Unión limiten el alcance o las condiciones del pago de indemnizaciones por parte de prestadores de servicios de viaje incluidos en un viaje combinado, las mismas limitaciones se aplicarán a los organizadores.
El Viajero está obligado a tomar las medidas que sean necesarias y/o adecuadas para tratar de aminorar los daños que puedan derivarse de la no ejecución o ejecución defectuosa del Contrato para evitar que se agrave, informando al organizador de forma inmediata a través de los canales facilitados.

10. CESIÓN DE LA RESERVA
El Viajero podrá ceder su reserva a una tercera persona siempre que lo comunique con al menos siete días naturales antes del inicio del Viaje. El cesionario tendrá que reunir los mismos requisitos que tenía el cedente, exigidos con carácter general para el viaje combinado, y ambos responderán solidariamente de la cantidad pendiente de pago del precio acordado, así como de cualquier comisión, recargo u otros costes adicionales derivados de la cesión. El Organizador o, en su caso, la Agencia Minorista, informarán al cedente acerca de los costes efectivos de la cesión.

11. ASISTENCIA AL VIAJERO
El Organizador y la Agencia Minorista deberán proporcionar asistencia adecuada y sin demora indebida al Viajero en dificultades en particular mediante: el suministro de información adecuada sobre los servicios sanitarios, las autoridades locales y la asistencia consular y la asistencia al Viajero para establecer comunicaciones a distancia y la ayuda para encontrar fórmulas de viaje alternativas. El Organizador, en su caso la Agencia Minorista podrán facturar un recargo razonable por dicha asistencia si la dificultad se ha originado intencionadamente o por negligencia del viajero. Dicho recargo no superará en ningún caso los costes reales en los que haya incurrido el organizador o el minorista.

12. CIRCUNSTANCIAS INEVITABLES Y EXTRAORDINARIAS
Cuando concurran circunstancias inevitables y extraordinarias en el lugar de destino o en las Inmediaciones, que afecten de forma significativa a la ejecución del Viaje o al transporte de pasajeros al lugar de destino, el Viajero tendrá derecho a resolver el contrato antes del inicio del mismo sin pagar ninguna penalización. En este caso, el Viajero tendrá derecho al reembolso completo de cualquier pago realizado, pero no a una compensación adicional.
Si no resultase posible garantizar el retorno del Viajero según lo convenido en el Contrato, el Organizador o, en su caso, la Agencia Minorista asumirán el coste del alojamiento que sea necesario, de ser posible de categoría equivalente, por un período no superior a tres noches por Viajero, excepto en el caso de personas con discapacidad o movilidad reducida, a sus acompañantes, mujeres embarazadas y menores no acompañados, así como a las personas con necesidad de asistencia médica específica.

13. RESPONSABILIDAD
De acuerdo con lo legalmente establecido, el Organizador y la Agencia Minorista responderán de forma solidaria frente al Viajero del correcto cumplimiento de los servicios del Viaje Combinado, con independencia de que estos servicios los deban ejecutar ellos mismos u otros prestadores, así como de prestar asistencia si el viajero se haya en dificultades.
El Organizador y en su caso la Agencia Minorista serán responsable de los errores debidos a cuestiones técnicos que se produzcan en el sistema de reservas que le sean atribuibles, así como de los errores cometidos durante el proceso de reserva. Ello, sujeto a que tales errores no traigan causa de circunstancias inevitables y extraordinarias.

14. SERVICIOS DE ACOMODACION HOTELERA
Se informa que la calidad y descripción de los servicios prestados por los hoteles contratados, vendrán determinados por la categoría turística oficial, si la hubiere, asignada por el órgano competente del país en cuestión. De acuerdo con lo anterior, es posible que en algunos países no utilicen una clasificación de estrellas, aun expresarse tal categoría en la oferta o folleto facilitado. Ello, debe considerarse, únicamente, con el fin de que el Viajero pueda, a través de la equivalencia en estrellas orientarse más fácilmente sobre los servicios y categorías de los establecimientos, asumiendo que tal calificación tan sólo responde a la valoración orientativa realizada por el Organizador.
Se informa que, ante reservas de habitaciones triples, estas serán, generalmente, dobles con una tercera cama supletoria. Igualmente, sucederá en los casos de habitaciones dobles para uso de hasta cuatro personas, con cuatro camas.
Salvo que se indique expresamente lo contrario, no se puede garantizar que las habitaciones solicitadas cuenten con cama de matrimonio; siendo en la mayoría de ocasiones dos camas individuales.
Como norma general y salvo que se indique expresamente, las habitaciones podrán ser utilizadas a partir de las 15 horas del día de llegada y deberán quedar libres antes de las 12 horas del día de salida.
El servicio de alojamiento implicará que la habitación esté disponible en la noche correspondiente, entendiéndose prestado con independencia de que, por circunstancias propias del viaje combinado, el horario de entrada en el mismo se produzca más tarde de lo inicialmente previsto.

15. PASAPORTES, VISADOS Y DOCUMENTACIÓN
Todos los Viajeros, sin excepción (niños incluidos), deberán llevar en regla y vigente su documentación de identificación personal y familiar correspondiente, sea el pasaporte o D.N.I., según las leyes del país o países que se visitan. Será por su cuenta, cuando el viaje así lo requiera la obtención de visados, pasaportes, certificados de vacunación, etc. El Organizador y la Agencia Minorista, declinan toda responsabilidad por la no obtención o rechazo por las Autoridades Locales de la documentación requerida, siendo por cuenta del Viajero cualquier gasto que se origine, aplicándose en estas circunstancias las condiciones y normas establecidas para los supuestos de desistimiento voluntario de servicios. Los menores de 18 años deben llevar un permiso escrito firmado por sus padres o tutores, en previsión de que el mismo pueda ser solicitado por cualquier Autoridad.

16. EQUIPAJES
Las restricciones y condiciones sobre equipaje vendrán determinadas por las condiciones de cada transportista.

17. PERSONAS CON MOVILIDAD REDUCIDA
Las personas con movilidad reducida, antes de proceder a la solicitud de la reserva, deberán poner en conocimiento de la Agencia Minorista y del Organizador tal situación, a fin de valorar la posibilidad y viabilidad de contratar y ejecutar el Viaje Combinado.

18. MENORES DE EDAD
Los menores de edad no pueden viajar sin la autorización preceptiva de sus padres o tutores, por lo que, en un plazo máximo de 10 días de antelación a la salida del Viaje, deberá entregar al Organizador o la Agencia Minorista todas las autorizaciones preceptivas para la contratación y realización del viaje de los integrantes del mismo que sean menores de edad, acompañadas de fotocopia del D.N.I. del firmante de la autorización.
En caso de que no se entregue la autorización indicada dentro del plazo señalado, el Organizador se reserva el derecho de cancelar el viaje correspondiente a dicho menor, considerándose dicha causa de cancelación como imputable a dicho viajero y, por tanto, devengándose los gastos que se generen por dicha cancelación.

19. PROTECCIÓN DE DATOS
Se informa que el responsable del tratamiento de los datos personales del Viajero es World 2 Meet Travel, S.L.U. con domicilio en C/ General Riera 154, 07010 Palma (Illes Balears). Puede contactar con nuestro Delegado de Protección de Datos en: dataprotection@w2m.com
La finalidad del tratamiento es la gestión, control y ejecución del Viaje Combinado, así como envío de información comercial sobre noticias, productos y servicios turísticos ofrecidos. Se comunicarán los datos del Viajero a los proveedores finales de los servicios, para permitir la prestación de los mismos. La base jurídica de los tratamientos es la relación jurídica nacida con motivo del Contrato de Viaje Combinado. De acuerdo con la normativa aplicable, el Viajero tiene derecho de acceso, rectificación, oposición, cancelación y portabilidad de sus datos personales.
Para ejercer sus derechos deberá remitirnos una solicitud acompañada de una copia de su documento nacional de identidad u otro documento válido que le identifique por correo postal o electrónico a las direcciones anteriormente indicadas.

20. VIGENCIA
Las presentes Condiciones Generales tendrán una vigencia desde su publicación hasta 30 de Abril de 2022.

ICÁRION

El gran viaje

www.icarion.es