CARIBE
PREMIUM
by QUELÓNEA

ymasensio@jolitrip.com · ✆ 672419192 www.jolitrip.com

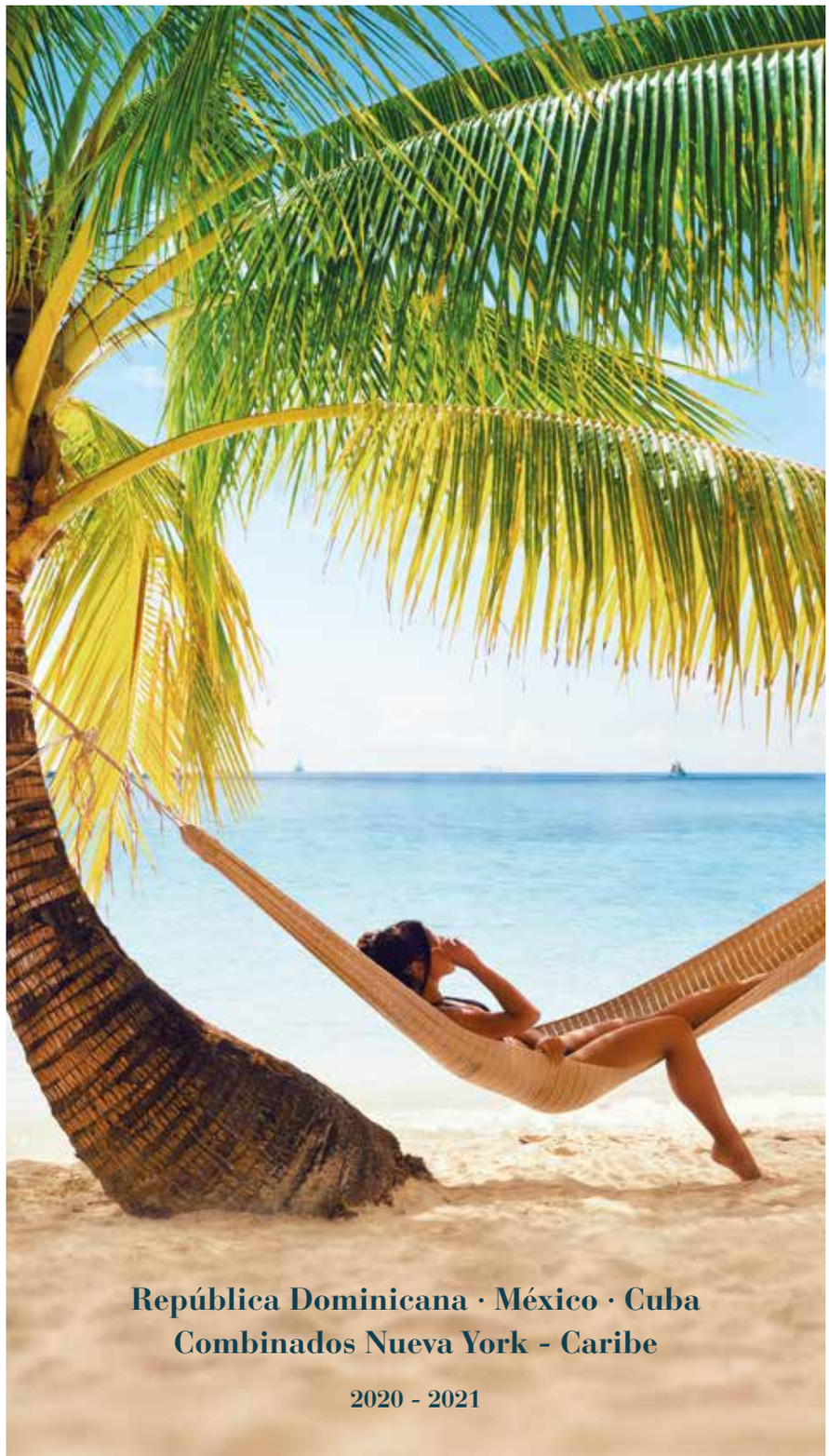

República Dominicana · México · Cuba
Combinados Nueva York - Caribe

2020 - 2021

El Caribe

Un mar lleno de vida

Si pudiéramos cerrar los ojos y transportarnos físicamente al mismo paraíso terrenal este estaría, sin dudarlo, en el **Caribe**. El poder de este mar salpica a todo viajero que recorre sus tierras y sus costas. Las infinitas playas de arenas blancas fundiéndose con las aguas más cristalinas que se puedan imaginar atraparán al instante a quien pise estas tierras por primera vez. Asombrados por la belleza del lugar, la costa caribeña será un lugar al que siempre querremos regresar. Ver un atardecer en los acantilados jamaicanos, bucear en el arrecife de coral de la **Riviera Maya**, pasear por las calles de **La Habana** u olvidarnos de todo bajo el sol de **Punta Cana** son solo pequeños ejemplos de lo uno se puede encontrar en el **Caribe**.

En el marco incomparable de un entorno idílico se alzan los resorts más exclusivos que nuestra mente pueda concebir. Los diferentes puntos del **Caribe** que nos van a conquistar se pueden conocer con todo lujo de comodidades a nuestro alcance. Rodeados de la tranquilidad que caracteriza a los pueblos caribeños y abrazados por la hospitalidad de sus gentes, podremos ver de cerca las singularidades de una tierra que goza de más bondades que del binomio sol y playa. Los mejores restaurantes, las más selectas boutiques, los campos de golf más destacados con vistas al mar y los puertos recreativos desde donde partir para explorar el océano, darán el toque diferencial a un viaje por todo lo alto. De lo que no hay duda es de que la **República Dominicana**, la **Riviera Maya** o **Cuba** se mostrarán esplendorosas ante los viajeros más exigentes.

Pero el **Caribe** es mucho más que una región en el mapa: es color, es relax, es autenticidad, es carácter y es, en definitiva, vida.

3 Información de tu interés

República Dominicana

16 Para tu información
17 Nuestras excursiones
18 Playa Bávaro
62 Bayahíbe

México

70 Para tu información
71 Nuestras excursiones
72 Riviera Maya
110 Costa Mujeres y Playa Mujeres
118 Cancún

Cuba

128 Para tu información
129 Nuestras excursiones
130 La Habana
144 Varadero

Combinados y Circuitos

164 Combinados
166 Alquiler de coche en Cuba
167 Circuitos
172 Cayos y Oriente Cubano
184 Nueva York
187 Para tu información

192 Nuestros vuelos
194 Notas importantes
195 Seguro de viaje

QCARIBE**PREMIUM**

Marcando la diferencia

El lujo y el confort van de la mano a la hora de realizar un auténtico viaje de placer a tierras caribeñas. Las ventajas de conocer las playas tropicales de la región del Caribe de la forma más exclusiva posible harán que los viajeros más exigentes conecten con la tierra que los acoge.

Durante décadas la **República Dominicana** con enclaves como **Punta Cana** y **Bayahíbe**; **México** con paraísos como **Cancún**, **Riviera Maya** o **Costa Mujeres** y **Cuba** con su ritmo embriagador de **La Habana** o **Varadero,** han mostrado la imagen ideal de sol y playa, pero ahora, con el nuevo concepto de viaje de **Q**CARIBE**PREMIUM** los viajeros se aseguran de antemano de escoger la mejor opción para vivir una experiencia única de la forma que se merecen.

Las zonas más excepcionales de estos paraísos tropicales se reservan a hoteles de alta gama que tienen mucho que ofrecer a sus huéspedes. Por eso con **Q**CARIBE**PREMIUM** puede gozar de los más bellos resorts dotados con las mejores instalaciones, con una gastronomía de calidad, con actividades y animación de gran nivel y, sobre todo, con un ambiente único que solamente puede darse en los hoteles selecciones para ti. Unas vacaciones de lujo.

VENTAJAS

Nuevo concepto de viaje al Caribe para clientes más exigentes

Para incrementar los servicios que ofrecemos en los establecimientos y programas seleccionados en **Q**CARIBE**PREMIUM** aportamos unos **valores añadidos** que convierten estos viajes en Premium volando con nuestra compañía Evelop.

República Dominicana y México

Facturación express: para evitar largas esperas al facturar las maletas en el aeropuerto y disfrutar de un trato preferente.

Reserva de asientos: según disponibilidad.

Traslados directos: aterriza y directo al hotel.

Cuba

Facturación express: para evitar largas esperas al facturar las maletas en el aeropuerto y disfrutar de un trato preferente.

Reserva de asientos: según disponibilidad.

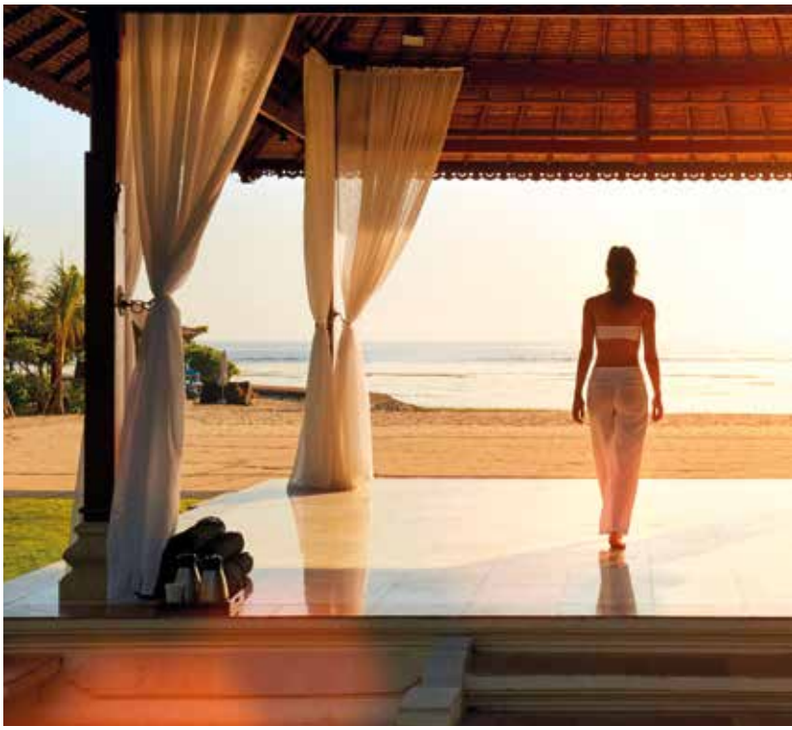

Las mejores ventajas y servicios

Niño gratis

Te ofrecemos el **1er niño gratis** en todos los hoteles con este símbolo. La edad del niño aparece indicada en cada uno de los establecimientos. En caso de completarse el número de plazas para esta promoción, se aplicará un mini-precio especial de:

599€ + tasas de aeropuerto.

Condiciones:

- Válido cuando el niño comparte habitación con dos personas que abonan tarifa completa.
- Si existieran fechas de excepción, éstas aparecen indicadas en el establecimiento aplicándose el descuento del 25% durante dicho periodo.
- Aplicable a programas de estancias y combinado La Habana-Varadero, siempre que ambos hoteles cuenten con esta promoción.
- Se aplicará a los vuelos señalados con este símbolo: ✓
- Un 2º niño compartiendo la misma habitación se beneficiará del descuento del 25%.
- Promoción no aplicable sobre conexiones aéreas, suplemento de carburante (si hubiera), hoteles de conexión, tasas de aeropuerto y seguros opcionales.
- Plazas limitadas.

Bebés gratis

En todos nuestros productos los bebés de hasta 2 años (sin cumplir) sólo pagarán las tasas de aeropuerto, compartiendo plaza con un adulto en el avión, en los traslados y en los circuitos. Las cunas, comidas y otros servicios se abonarán directamente en el establecimiento.

Descuento para los niños

Si viajas con niños de 2 a 11 años, les ofrecemos el siguiente descuento:

1er y 2o* NIÑO 25%

Condiciones:

- Válido cuando el niño comparte habitación con dos personas que abonan tarifa completa.
- La promoción no es aplicable sobre conexiones aéreas, suplemento de carburante (si hubiera), hoteles de conexión, tasas de aeropuerto y seguros opcionales.

(*) Siempre que la capacidad de la habitación del establecimiento lo permita.

Tercera persona

Si compartes habitación con 2 adultos que abonan tarifa completa, te ofrecemos un descuento del 5% sobre los precios base publicados en nuestro catálogo.

Y para los novios...

Las atenciones especiales convertirán, sin duda, tu estancia en única. Consulta en la descripción de cada hotel. Debes indicar que se trata de un viaje de novios al hacer la reserva. Los establecimientos exigen el certificado de matrimonio.

Total seguridad

Para garantizar cualquier imprevisto, incluimos en todos nuestros viajes un seguro de asistencia con la reconocida compañía Intermundial. Además, si quieres una mayor cobertura, te sugerimos valorar la posibilidad de contratar seguros opcionales con las garantías más completas del mercado. Más información al final del catálogo.

24 horas contigo

Viaja con la tranquilidad de tener una atención 24 horas, los 365 días del año. Estamos a tu disposición en el teléfono:

+34 971 44 80 96

Parking de larga estancia

Mientras disfrutas del viaje tienes la posibilidad de dejar tu coche custodiado las 24 horas en el aeropuerto de Madrid. Servicio gratuito de minibus a la terminal.

Enlaces que no quitan el sueño

Tu descanso está garantizado en conexiones. Si estás en tránsito y necesitas una noche de alojamiento en Madrid, te ofrecemos la posibilidad de alojarte en hoteles próximos al aeropuerto con traslados incluídos.

Nuestros símbolos

En la descripción de los establecimientos encontrarás los siguientes símbolos:

Exclusivo

Son establecimientos que, por sus instalaciones y servicios, hemos contratado en exclusiva y sólo los encontrarás en nuestros catálogos. También incluimos aquellos que por las inmejorables condiciones que te ofrecemos son emblema de nuestra marca.

Bares y Restaurantes

Te hacemos fácil tu elección detallando en los hoteles "Todo Incluido" el número de bares y restaurantes que podrás disfrutar sin ningún cargo. No olvides que habitualmente es necesario realizar la reserva previamente en los restaurantes de especialidades.

Adults Only

Una oferta única, hoteles exclusivos para adultos donde no admiten menores de la edad indicada.

Wifi Gratis

Establecimientos que ofrecen conexión wifi gratuita en habitaciones o en instalaciones comunes, según indicamos en la descripción del hotel.

Comidas Incluidas

Hacemos fácil tu elección, detallando el número de comidas y almuerzos incluidos en nuestros programas de circuitos.

Visitas Incluidas

Te detallamos el número visitas incluidas en cada uno de nuestros circuitos, para ayudarte a decidir.

Te presentamos nuestros precios “desde” y “hasta”

¿Qué significa?

Que son dinámicos, es decir, que los actualizamos continuamente en nuestra web para que siempre obtengas el mejor precio posible.

Corresponden a determinadas salidas dentro del mes indicado e incluyen vuelo de ida y vuelta desde Madrid, tasas de aeropuerto, estancia en el hotel o circuito el número de noches y régimen indicado, traslados y seguro de viaje.

COMPRA ANTICIPADA

Además, con nuestra promoción de Compra Anticipada te estás beneficiando de un descuento de **hasta el 30% sobre las noches de hotel,** ya aplicado en el precio, si reservas antes del 31 de mayo.

(Condiciones y precios vigentes del 1 de mayo al 31 de octubre de 2020 válidos en el momento de su publicación. Para fechas posteriores consultar en www.quelonea.com).

Tu viaje

Itinerario

1er día: España - Vuelo a Punta Cana, Cancún o La Habana

Tomamos el vuelo rumbo al destino elegido en el Caribe. A la llegada nos espera el traslado que nos llevará por carretera a al hotel reservado en Playa Bávaro, Bayahibe, Costa Mujeres, Playa Mujeres, Cancún, Riviera Maya, La Habana o Varadero.

Los días siguientes: Estancia en la zona elegida

Disfrutaremos de la playa, la vida nocturna, de paseos por sus pintorescas ciudades o de realizar excursiones opcionales con las que podremos conocer más profundamente el país.

Último día: Vuelo desde Punta Cana, Cancún o La Habana

Tomamos el traslado del hotel al aeropuerto para embarcar en el vuelo de regreso. Pasamos la noche a bordo y llegamos a España al día siguiente.

Tu viaje a medida

Si quieres prolongar tu estancia, añade el número de noches extras que desees al precio base publicado, teniendo en cuenta la frecuencia de vuelos.

Los precios incluyen

- Vuelo Madrid - Punta Cana, Cancún, La Habana - Madrid.
- Estancia en habitación doble en el hotel reservado en la zona elegida.
- Traslados entre aeropuertos y hoteles.
- Asistencia en el destino.
- Seguro de viaje.

QUELÓNEA

La forma más sencilla de viajar

Entra en la web de Quelónea y descubre el viaje que mejor se adapta a tus necesidades. Sus ventajas, sus destinos y su constante afán de especialización la convierten en la herramienta perfecta para planear tu viaje de una manera sencilla e intuitiva.

Viajando contigo

Los destinos que te mostramos en este catálogo solo son una parte de nuestra programación de viajes. Si quieres descubrir más propuestas para viajar entra en nuestra nueva web, destinos como **Maldivas**, **Isla Mauricio**, **Costa Rica**, **Caribe Premium**, **Túnez**, **Egipto** o nuestros **Grandes Viajes** te están esperando. Solicita más información a tu asesor de viajes de confianza.

Siempre a tu disposición en www.quelonea.com

evelop!

Evelop, la compañía aérea de Ávoris, realizó sus primeros vuelos al Caribe en junio del año 2013, es por lo tanto una compañía joven, pero que cuenta, a la vez, con un equipo humano ampliamente experimentado.

Evelop está fuertemente comprometida con el medio ambiente y la calidad, fruto de ese compromiso es la obtención en 2017 de los certificados conforme a las Normas Internacionales **ISO 9001** "Sistemas de gestión de Calidad" e **ISO 14001** "Sistemas de gestión Medioambiental" otorgados por **SGS**, compañía líder en inspección, verificación, ensayos y certificación. Así mismo cuenta con la certificación **IOSA** (IATA Operational Safety Audit). **Evelop** es a la vez miembro de la Asociación Internacional de transporte Aéreo (IATA).

La incorporación del **A350-900** a la flota de **Evelop** supone un verdadero hito, ya que está considerado como el avión de transporte de pasajeros más avanzado del mercado.

El **A350-900** permite reducir los efectos del *jet lag*, además de aportar beneficios medioambientales al reducir un 25% las emisiones de CO^2, su avanzado sistema de entretenimiento ofrece al pasajero videos, películas, música, etc. Todo para que volar se convierta en una experiencia inolvidable.

Evelop tiene previsto incorporar a su flota un segundo **A350-900** en abril de 2020.

Evelop cuenta con una moderna flota compuesta por 7 aviones:

- **1** A320 con capacidad para 180 pasajeros.
- **3** A 330-300 con capacidad para 388 pasajeros.
- **1** A350-900 con capacidad para 432 pasajeros.

EQUIPADOS CON CLASE BUSINESS

- **1** A330-200 con capacidad para 287 pasajeros de los cuales 19 son clase Business.
- **1** A330-200 con capacidad para 285 pasajeros de los cuales 30 son en clase Business.

Servicios Especiales

Antes de tu vuelo, ya puedes contratar fácilmente estos servicios*.
¡Aprovecha esta oportunidad y haz ahora tu pedido online! **www.evelop.com**

1 Turista+

desde 89€

Viaja en la nueva clase Turista+ donde podrás disfrutar de múltiples ventajas:

- Segunda maleta facturada gratis (máximo 23 kg por maleta).
- Facturación preferente.
- Asientos con mayor profundidad (primera fila y filas de salida de emergencia).
- Un menú Premium “del mundo” a elegir.
- Un snack frío Premium.
- Neceser de viaje.
- Auriculares.
- Toallita caliente.
- 2 bebidas alcohólicas gratis con cada comida.
- Refrescos/agua/zumos gratis.

2 Pack Cava & Bombones

desde 12€

Reserva ya este regalo idóneo para cualquier celebración: bodas, aniversario, lunas de miel, cumpleaños, etc. Se te entregará a bordo de tu vuelo.

3 Menú Premium a la carta

desde 20€

Elige en nuestra web uno de nuestros cuatro diferentes menús Premium del mundo. Los disfrutarás durante tu vuelo. Todos los menús incluyen entrante y postre.

DIJON (carne)
Carrillera de ternera con salsa de miel y mostaza.

LISBOA (pescado)
Bacalao a la plancha con pimiento de piquillo caramelizado.

CAPRI (pasta)
Pasta Pancerotti rellena de ricotta y espinacas.

SEVILLA (pollo)
Pechuga de pollo en escabeche.

*Servicios no disponibles en todos los vuelos. Consulta disponibilidad en nuestra web.

Isla Saona, República Dominicana

República Dominicana

Un paraíso terrenal

Al planificar unas vacaciones de relax es primordial tener presente el destino al que vamos a dirigirnos. Por eso, si queremos acertar sin vacilaciones, deberemos tener presente que la **República Dominicana** es nuestro lugar. La zona más oriental del país ha ido evolucionando durante las últimas décadas para dar cabida a un gran número de complejos y hoteles en medio de un auténtico paraíso, orientados al puro goce de sus huéspedes. Efectivamente, estamos hablando de la famosa **Punta Cana**. Podríamos pasar horas enumerando todas sus bondades, pero bastará con nombrar la suave arena blanca de sus kilométricas playas de aguas transparentes para que aparezcan en nuestra mente las imágenes de ensueño del lugar. Con 95 km de costa, esta región alberga algunas de las bahías más populares del país, como la preciosa **Playa Bávaro**, una de las más elegantes, de la que incluso se llega a decir que es la mejor zona de todo el Caribe. La mayoría de los resorts que se sitúan aquí tienen su propio tramo de playa en frente de las instalaciones hoteleras, en ellas se pueden encontrar las características palmeras tropicales que dan sombra a los visitantes que deciden relajarse en este punto del Caribe. Con una temperatura anual aproximada entre los 20 y los 30 grados, este destino se convierte en el punto ideal para pasar unas auténticas vacaciones dedicadas al descanso y a la desconexión. Pero no todo va a ser sol y playa, ya que si buscamos algo más que pasarnos 24 horas tirados en la hamaca observando el vaivén las hojas de los cocoteros, en **Punta Cana** también podremos realizar otras actividades como adentrarnos en el más primitivo ecosistema de la zona y conocer el **Parque Ecológico de Punta Cana**, apuntarnos a las más sensacionales excursiones en kayak, hacer snorkel o bucear para descubrir el precioso fondo marino o para nadar con tiburones.

Si viajamos con toda la fa milia también encontraremos entretenimiento para todas las edades, desde excursiones para avistar la flora y la fauna más autóctona hasta adentrarnos en el famoso **Manatí Park** para nadar con delfines. Siendo la cuna del Caribe del surf, aquí los niños podrán aprender o perfeccionar sus habilidades surferas así como también otras modalidades como el kitesurf, el windsurf o el padelsurf. Gozar de la mejor gastronomía, tanto local como de fusión, es posible en los numerosos locales de restauración de las principales zonas costeras. Abandonar el país sin probar su marisco más fresco en una auténtica parrillada con producto local sería como no visitar la Torre Eiffel en París. Si nos gusta practicar golf también encontraremos varios campos donde evadirnos y mejorar nuestro swing, y si no queremos que nuestro día se acabe con la puesta de sol, tendremos la opción de vivir la noche en los numerosos clubs de fiesta que animan a los turistas hasta altas horas de la madrugada.

Punta Cana es un destino de belleza desbordante, sinónimo de relax y diversión a partes iguales.

Situado en la costa sur de la isla, al este de **La Romana** y tocando con el **Parque Nacional del Este**, se encuentra otro de los lugares más paradisíacos de todo el planeta: **Bayahíbe**. Esta exclusiva región evolucionó en la década de los 90 de un pequeño pueblo de pescadores a uno de los lugares más solicitados a la hora de planear unas vacaciones caribeñas. Su proximidad al Parque Nacional propició un aumento en la demanda de alojamiento en la zona para poder visitarlo; a día de hoy, los complejos más lujosos instalados en este punto del litoral no tienen nada que envidiar a la exclusividad que desprende **Punta Can**a. Las playas de aquí siguen la tónica de toda la costa caribeña, pero con unas aguas de un tono más turquesa que en ningún otro lugar de Dominicana. Además de gozar del mar y de las excelencias de las instalaciones de los resorts, aquí se sitúa el mejor punto para partir a descubrir dos de las islas más destacadas del país: **isla Saona** e **isla Catalina**. La mayoría de viajeros no quieren pasar por alto una incursión a estos paraísos naturales, por eso, subidos a un bote tipo catamarán, podremos descubrir el encanto de las distintas tonalidades de azul del mar, practicar snórkel en las aguas transparen-

Samaná, República Dominicana

Salto del Limón, República Dominicana

tes que rodean las islas y recorrer la tierra virgen y protegida en las excursiones sostenibles pensadas para respetar la flora, la fauna y las aguas patrimoniales de estas islas.

La costa norte de la **República Dominicana** también esconde algunos de los lugares que hacen de este destino uno de los más ricos puntos de todo el Caribe. **La península de Samaná** conserva en su territorio aquello que fue la riqueza natural dominicana antes de la llegada regular del turismo. Aquí las playas se aparecen más vírgenes, las aguas más transparentes y la naturaleza más salvaje. La proporción de palmeras de cocos por metro cuadrado es la mayor de todo el mundo y las especies de fauna y flora salvajes que habitan en esta región son las más singulares y autóctonas de todo el país. Además de gozar del Edén terrenal en la costa que rodea esta península, ubicada al nordeste de Dominicana, podremos adentrarnos en el **Parque de los Haitises**, donde las formaciones rocosas características del lugar le dan un aspecto exterior único con colinas y valles y, además, permiten un sistema de cenotes y cuevas, algunas de ellas de grandes dimensiones. Avistar ballenas jorobadas durante la época de apareamiento puede ser una experiencia única en todo el país, este ritual suele darse de enero a marzo en el canal marino que nos llevará hasta una de las islas con las mejores playas del país: **Cayo Levantado**.

Una experiencia dominicana no sería completa sin conocer **Santo Domingo**, la capital del país y una de las más antiguas ciudades coloniales del conocido 'nuevo mundo'. En la zona sur de la isla, a orillas del **río Ozama**, se alza esta esplendorosa metrópoli que sigue el ritmo de un pasado cercano pero sin renunciar al progreso adaptándose a las necesidades de la vida moderna. Bautizada por primera vez por como la Española, fue fundada con la llegada de **Cristóbal Colón** a estas tierras, en 1492. Las edificaciones iniciales fueron destruidas por un huracán en 1502, pero a partir de aquí el emplazamiento fue acogiendo un gran número de edificios que la convirtieron en una de las ciudades más grandes de las Américas y llegó a ser denominada la primera ciudad europea del Nuevo Mundo. La belleza de su pasado colonial puede observarse en el centro histórico de la ciudad, declarado **Patrimonio de la Humanidad por la UNESCO**, donde destacan construcciones como la **Catedral de Santo Domingo**, la primera catedral y el **Alcázar de Colón**, el primer castillo de América. Una experiencia que nos abocará directos al pasado y que le dará a nuestras vacaciones el toque urbano perfecto para complementarlo con el dolce far niente practicado en la costa caribeña de la **República Dominicana**.

> Vivir una experiencia Dominicana significa dejarse llevar por completo en medio de un paraíso natural del que nadie quiere escapar.

Parque de los Haitises, República Dominicana

Parque Colón, Santo Domingo

Para tu información

Cada rincón del país puede convertirse en el escenario perfecto para vivir un momento inolvidable.

Documentación

En estancias inferiores a 60 días, pasaporte español con una validez mínima de 6 meses a partir de la fecha de entrada en el país. A la llegada, se cumplimenta la tarjeta de turista. Los ciudadanos de nacionalidad no española deberán consultar los requisitos de entrada en la Embajada de la República Dominicana.

Moneda

La moneda oficial es el peso dominicano, dividido en 100 centavos. Se aconseja llevar dólares americanos para el pago de las tasas. A la salida del país sólo se puede recanjear un máximo del 30% de la moneda cambiada originalmente y se exige el recibo de cambio.

Diferencia horaria

La diferencia horaria es de menos 6 horas en relación a España Peninsular en horario de verano y de menos 5 horas en horario de invierno.

Electricidad

La corriente eléctrica es de 110 voltios aunque en prácticamente todos los hoteles es de 220 voltios.

Es necesario un adaptador para enchufes de clavija plana.

Sanidad

No existe convenio con la Seguridad Social y la sanidad es privada. Se aconseja llevar medicamentos básicos y así evitar comprarlos en las zonas hoteleras por su elevado precio. Se recomienda consumir agua embotellada.

Clima

Es un clima cálido tropical con una temperatura media anual de 28ºC pudiéndose disfrutar de la playa durante todo el año.

Distancias aproximadas

- De Punta Cana a La Romana: 105 Km.
- De Punta Cana a Santo Domingo: 205 Km.
- De Santo Domingo a La Romana: 110 Km.

Nuestras excursiones

Esta es una muestra de nuestras excursiones desde Playa Bávaro para que conozcas mejor el destino. Así podrás planificar tu viaje antes de la salida.

Buggies Macao

Saldremos del hotel y nos dirigiremos al punto de salida donde tras una explicación de cómo usar los buggies y las medidas de seguridad, nos entregaran las cuatrimotos para ponernos en marcha y descubrir los paisajes más bellos del este en una aventura inolvidable en la que haremos un recorrido bordeando la costa, desde la zona rural, pasando por plantaciones y cocoteros hasta llegar a la hermosa playa de Macao.

Duración: ½ día.
Incluye agua y refrescos.
Precio aproximado: 70 Usd

El Fiestón - Isla Catalina

Realizaremos una excursión inolvidable disfrutando de un recorrido por Altos de Chavón, una réplica de estilo medieval con paisajes inigualables. Navegaremos hacia Isla Catalina donde tendremos numerosas actividades incluidas: banana boat, mega wind, pesca criolla y snorkel. Disfrutaremos de bailes típicos y de una representación del típico carnaval dominicano. Tomaremos un almuerzo tipo buffet y nos deleitaremos con el sol y el mar Caribe.

Duración: día completo.
Almuerzo con bebidas nacionales incluidas.
Precio aproximado: 110 Usd

Bávaro Splash

Prepárate para observar una de las más bellas barreras de coral y la gran variedad de peces multicolores practicando snorkel. Además, disfrutaremos de la práctica de snuba y navegando a bordo de botes de alta velocidad.

Duración: ½ día.
Incluye sándwich, fruta fresca y bebidas nacionales.
Precio aproximado: 109 Usd

Supreme Safari

Disfruta y descubre la República Dominicana en nuestros camiones tipo safari, seguros y confortables. Pasaremos por montañas y ríos, visitaremos plantaciones de caña de azúcar, café y cacao, tomaremos una taza de café y chocolate hecho en la montaña de forma natural y acudiremos a una pequeña tienda donde observaremos la elaboración de cigarros hechos a mano. Disfrutaremos de un delicioso almuerzo típico dominicano para, finalmente, terminar nuestra excursión en la playa virgen de El Macao, donde nos divertiremos nadando, surfeando o simplemente relajándonos bajo el sol del Caribe.

Duración: día completo.
Almuerzo con bebidas nacionales incluidas.
Precio aproximado: 86 Usd

Isla Saona Clásica

Viviremos la experiencia única de navegar en catamarán surcando los diferentes azules del Mar Caribe, donde disfrutaremos de las transparentes aguas de la Piscina Natural. La Isla Saona forma parte del Parque Nacional del Este, una reserva natural de flora y fauna autóctonas que se distinguen por su explosiva belleza y por contar con una de las playas más hermosas del país. En un grandioso catamarán y a ritmo de vitamina y merengue terminaremos de vivir un día completo para los amantes de la vela, la mar, la naturaleza y, como no, la diversión.

Duración: día completo.
Comida y bebidas incluidas.
Precio aproximado: 95 Usd

Santo Domingo Clásico Gran Turismo

Nos dirigiremos hacia Santo Domingo y redescubriremos la primera ciudad del nuevo mundo, paseando por el malecón apreciando la belleza de modernos monumentos como el Palacio de Bellas Artes, el Teatro Nacional y el Palacio Presidencia, por la zona colonial visitando el Alcázar de Colón para conocer cómo vivieron los conquistadores españoles y conociendo la primera catedral de Las Américas. Almorzaremos en un restaurante típico dominicano.

Duración: día completo.
Almuerzo con bebidas nacionales incluidas.
Precio aproximado: 95 Usd

(Estas excursiones son opcionales y puedes reservarlas desde España o a tu llegada. Más información en destino).

Riu Palace Macao

*****

RIU
HOTELS & RESORTS

Tel.: (1809) 221 71 71
Playa Arena Gorda · PUNTA CANA

Toda la información sobre este establecimiento en nuestro folleto virtual en www.quelonea.com

SITUACIÓN

Directamente sobre la playa de Arena Gorda, rodeado por un extenso palmeral y formando parte del complejo Riu Resort.

HABITACIONES

Habitaciones con aire acondicionado, baño completo con secador, teléfono, conexión wifi gratuita, TV vía satélite, mini-bar, dispensador de licores, cafetera, plancha y tabla de planchar, caja de seguridad y balcón o terraza.

INSTALACIONES

Dispone de 2 piscinas (una con bar acuático), gran variedad de deportes en el complejo. Nuevo parque acuático "Splash Water" ubicado en el Riu Naiboa con atracciones como acuatubos, toboganes y carriles de gran velocidad con entrada gratis para los clientes del hotel con bebidas sin alcohol incluidas.

TODO INCLUIDO

Desayuno tipo buffet o continental y almuerzo tipo buffet. Snacks, bebidas nacionales y selección de bebidas internacionales las 24 h. Posibilidad de almuerzo, snacks y bebidas en los restaurantes y bares del Riu Bambú y Riu Naiboa. Cena tipo buffet o en uno de los restaurantes de especialidades, previa reserva. Reposición del mini-bar y del dispensador de licores de la habitación. Conexión wifi gratuita en todo el hotel. Deportes sin motor. Programa de animación y entrada a la discoteca "Pachá" excepto en noches especiales (bebidas con cargo). (Más información a la llegada).

6 REST. | 11 BARES | WIFI GRATIS | VENTAJAS NOVIOS | MAYORES 18 AÑOS

7 noches en TI

MAYO	AGOSTO
desde 1.235€	hasta 1.683€

Consulta la información sobre el precio “desde” y “hasta” en página 8.

Meliá Caribe Beach Resort

*****

MELIÃ HOTELS & RESORTS

LEVEL THE LEVEL

Tel.: (1809) 221 12 90
Playa Bávaro · PUNTA CANA

SITUACIÓN

Junto a la espectacular Playa de Bávaro, combinando la esencia del Caribe con modernos servicios e instalaciones y una inmensa variedad de actividades para toda la familia.

HABITACIONES

Cuentan con aire acondicionado, baño completo con ducha y secador, TV por cable, conexión wifi gratuita, mini-bar con refrescos y agua, cafetera y tetera, plancha y tabla de planchar, caja fuerte y jardín o terraza. Posibilidad de habitaciones familiares y "The Level" con un equipamiento de lujo y acceso a servicios exclusivos.

INSTALACIONES

Dispone de 6 piscinas (2 exclusivas para el servicio The Level) y facilidades para la práctica de deportes. Fabuloso Kids Club con multitud de actividades para los niños. Parque Acuático Splash (con inauguración prevista en invierno de 2019) con toboganes, splashpad, cascadas, piscina interactiva y varias áreas para el disfrute de toda la familia. Yhi Spa (con cargo).

TODO INCLUIDO

Pensión completa en cualquiera de los restaurantes, incluyendo los ubicados en el Meliá Punta Cana Beach (solo los adultos), excepto en el japonés. Snacks, bebidas nacionales y selección de bebidas internacionales. Vino de la casa en todos los restaurantes a la carta. Mini-bar de la habitación con reposición diaria. Deportes náuticos sin motor, tenis diurno con reserva previa y uso del gimnasio. Conexión wifi a internet en el lobby. Green Fees ilimitados en el Cocotal Golf & Country Club (no incluye equipamiento, alquiler de carrito obligatorio) y participación en los programas de animación. (Más información a la llegada).

Toda la información sobre este establecimiento en nuestro folleto virtual en www.quelonea.com

11 REST. | 7 BARES | WIFI GRATIS | VENTAJAS NOVIOS | 2-11 GRATIS

7 noches en TI

SEPTIEMBRE	AGOSTO
desde 1.230€	hasta 1.650€

Consulta la información sobre el precio “desde” y “hasta” en página 8.

Catalonia Royal Bávaro

*****

CATALONIA

HOTELS & RESORTS

Tel.: (1809) 412 00 00
Playa Bávaro · PUNTA CANA

SITUACIÓN

En Playa Bávaro, formando parte del complejo Catalonia Bávaro Beach, Golf & Casino Resort y con instalaciones completamente independientes.

HABITACIONES

Decoradas en estilo colonial con cama king size y con bañera redonda integrada en la habitación. Cuentan con aire acondicionado, ventilador, baño de mármol con ducha independiente, secador, albornoz y zapatillas; plancha y tabla de planchar, sala de estar, TV LCD vía satélite, servicio de descubierta, menú de almohadas, minibar con reposición diaria, cafetera, conexión wifi (gratuita), caja de seguridad electrónica (sin cargo) y terraza amueblada con hamaca. Servicio de habitaciones 24 h. Posibilidad de habitaciones Privileged con facilidades exclusivas.

INSTALACIONES

Además de las instalaciones del Catalonia Bávaro Beach Golf & Casino Resort, cuenta con estas instalaciones y servicios exclusivos: recepción y servicio de concierge, sala de Internet y biblioteca con prensa internacional diaria, zona reservada en la playa con bar de zumos naturales, hamacas y sombrillas, 2 piscinas (1 con jacuzzi y aquabar y piscina "infiniti" junto al mar). Spa con zona de relax, cabina de masajes para parejas (con cargo), zona de aguas (jacuzzis, sauna y baño turco), zona de fitness, zona de masajes en la playa y sala de internet.

TODO INCLUIDO

Incluye todas las instalaciones y restaurantes del Catalonia Bávaro Beach Golf & Casino Resort y además: menú de almohadas. Desayuno, almuerzo y cena en el restaurante mediterráneo con una amplia terraza junto a la piscina, en el snack delicatesen y en la pizzería o cena en el restaurante de tapas, en el asiático o en el nuevo restaurante vegetariano. Prioridad de acceso a todos los restaurantes temáticos del complejo. Servicio de comidas en la habitación 24 h. Conexión wifi en todo el hotel. Servicio de descubierta. Acceso a la zona de aguas y fitness del spa y putting green con servicio de palos y bolas. (Más información a la llegada).

Toda la información sobre este establecimiento en nuestro folleto virtual en www.quelonea.com

14 REST. | 13 BARES | WIFI GRATIS | VENTAJAS NOVIOS | MAYORES 18 AÑOS

7 noches en TI

SEPTIEMBRE	AGOSTO
desde 1.265	hasta 1.755€

Consulta la información sobre el precio “desde” y “hasta” en página 8.

Riu Palace Bávaro

*****

RIU
HOTELS & RESORTS

Tel.: (1809) 221 22 90
Playa de Arena Gorda · PUNTA CANA

Toda la información sobre este establecimiento en nuestro folleto virtual en www.quelonea.com

SITUACIÓN

Directamente sobre la playa de Arena Gorda, formando parte del complejo Riu Resort.

HABITACIONES

Cuentan con zona de estar con sofá, aire acondicionado, baño con ducha, bañera de hidromasaje, secador, TV vía satélite, conexión wifi gratuita, mini-bar, dispensador de licores, cafetera, caja de seguridad, plancha, tabla de planchar y balcón.

INSTALACIONES

Dispone de 2 piscinas (1 de ellas con jacuzzi integrado y bar acuático), piscina infantil, miniclub y gran variedad de deportes en el complejo. Nuevo parque acuático "Splash Water" ubicado en el Riu Naiboa con atracciones como acuatubos, toboganes y carriles de gran velocidad con entrada gratis para los clientes del hotel y bebidas sin alcohol incluidas.

TODO INCLUIDO

Desayuno y almuerzo tipo buffet. Snacks, bebidas nacionales y selección de bebidas internacionales las 24 h. Posibilidad de almuerzo, snacks y bebidas en los restaurantes y bares del Riu Bambú, Riu Naiboa y Riu Palace Punta Cana. Reposición del mini-bar y del dispensador de licores de la habitación. Conexión wifi gratuita en todo el hotel. Entrada al casino del Riu Palace Macao y a la discoteca "Pachá" excepto en noches especiales (bebidas con cargo). Deportes no motorizados y programa de animación. (Más información a la llegada).

8 REST. | 18 BARES | WIFI GRATIS | VENTAJAS NOVIOS | 2-5 GRATIS

7 noches en TI

MAYO	AGOSTO
desde 1.287€	hasta 1.736€

Consulta la información sobre el precio “desde” y “hasta” en página 8.

Meliá Punta Cana Beach Resort

Wellness Inclusive Resort +18

*****

MELIÃ HOTELS & RESORTS LEVEL THE LEVEL

Tel.: (1809) 552 18 99
Playa Bávaro · PUNTA CANA

Toda la información sobre este establecimiento en nuestro folleto virtual en www.quelonea.com

SITUACIÓN

Nuevo hotel inaugurado en diciembre de 2018, es un oasis solo para adultos ubicado en la hermosa Playa Bávaro, en un entorno privilegiado, instalaciones de calidad superior y un servicio personalizado.

HABITACIONES

Exquisitamente decoradas, cuentan con aire acondicionado, baño completo con ducha y secador, TV por cable, conexión wifi gratuita, mini-bar con refrescos y agua, cafetera con servicio de café, plancha y tabla de planchar, caja fuerte y balcón o terraza con vistas al jardín. Habitaciones "The Level" con un equipamiento de lujo y servicios exclusivos.

INSTALACIONES

Dispone de 4 piscinas (una exclusiva para el servicio The Level), canchas de tenis, cancha de basketball y facilidades para la práctica de deportes náuticos. Completo programa de animación diurno y nocturno con espectáculos cada noche. Magnífico Yhi Spa (con cargo).

TODO INCLUIDO

Pensión completa en cualquiera de los restaurantes, incluyendo los ubicados en el Meliá Caribe Beach, excepto en el japonés. Snacks, bebidas nacionales y selección de bebidas internacionales. Vino de la casa en todos los restaurantes a la carta. Minibar de la habitación con reposición diaria. Deportes náuticos sin motor, tenis diurno con reserva previa y uso del gimnasio. Conexión wifi a internet en el lobby. Green Fees ilimitados en el Cocotal Golf & Country Club (no incluye equipamiento. Alquiler de carrito obligatorio) y participación en los programas de animación. (Más información a la llegada).

11 REST. | 7 BARES | WIFI GRATIS | VENTAJAS NOVIOS | MAYORES 18 AÑOS

7 noches en TI

SEPTIEMBRE	AGOSTO
desde 1.286€	hasta 1.706€

Consulta la información sobre el precio “desde” y “hasta” en página 8.

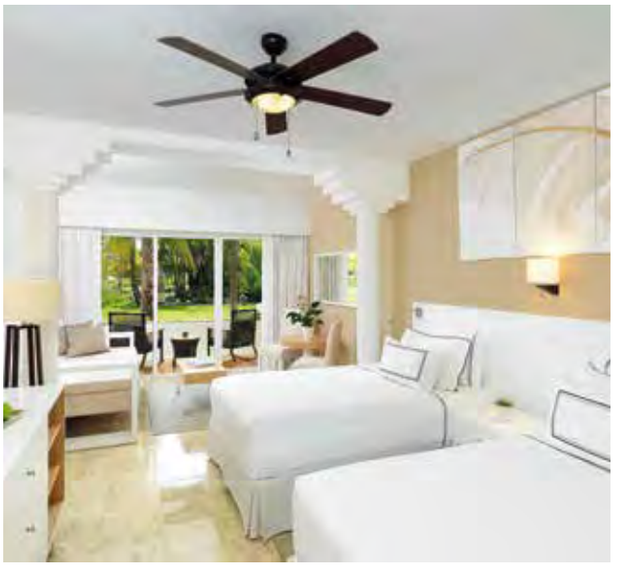

Now Onyx Punta Cana

***** LUJO

now resorts & spas

UVERO ALTO

SITUACIÓN

Ubicado en una tranquila playa salpicada por palmeras. Ideal para familias, parejas y amigos ya que ofrece todos los servicios bajo el concepto Unlimited-Luxury ®.

HABITACIONES

Habitaciones con aire acondicionado, ventilador de techo, baño con ducha, secador y lujosas amenidades, albornoces y zapatillas, minibar con reposición diaria, cafetera/tetera, TV por cable, plancha y tabla de planchar, caja de seguridad y conexión wifi gratuitas y terraza o balcón con bañera de hidromasaje. Servicio de habitaciones 24 h. (sin cargo).

INSTALACIONES

De 5 piscinas, una piscina para niños y una de agua salada; 2 canchas de tenis, cancha de pádel, mesas de billar, aerobic, windsurf, kayac, etc. "Core Zone" para adolescentes y "Explorer's Club" para niños que ofrecen un variado programa de entretenimiento durante el día y la noche. Magnífico Spa ubicado en el vecino Hotel Breathless Punta Cana y gimnasio completamente equipado. Programa de animación con proyección de películas, teatro al aire libre y fiestas temáticas.

TODO INCLUIDO - Unlimited Luxury

Acceso ilimitado a los restaurantes gourmet a la carta sin reserva previa. Refrescos, zumos naturales y bebidas Premium ilimitadas nacionales e importadas. Servicio de hamacas y de camarero en la playa y piscina. Gran variedad de actividades. Conexión wifi gratuita en todo el complejo. (Más información a la llegada).

*Niño Gratis en salidas del 16.08 al 31.10.

Toda la información sobre este establecimiento en nuestro folleto virtual en www.quelonea.com

8 REST. | 17 BARES | WIFI GRATIS | VENTAJAS NOVIOS | 2-11* GRATIS

7 noches en TI

SEPTIEMBRE	AGOSTO
desde 1.223€	hasta 1.693€

Consulta la información sobre el precio “desde” y “hasta” en página 8.

Iberostar Selection Bávaro

*****

IBEROSTAR
HOTELS & RESORTS

Tel.: (1809) 221 65 00
Playa Bávaro · PUNTA CANA

SITUACIÓN

En la playa, en un entorno privilegiado y formando parte del complejo Iberostar.

HABITACIONES

Junior Suites con aire acondicionado, baño con secador, salón, teléfono, TV, mini-bar con reposición diaria, cafetera, plancha, tabla de planchar, conexión wifi gratuita, caja de seguridad y balcón. Junior Suites Superiores y Junior Suites Spa con una selección de servicios exclusivos.

INSTALACIONES

De todas las instalaciones de los hoteles Iberostar Dominicana y Punta Cana, además de piscina con aqua bar. Acceso directo a la playa con kiosco para refrescos. Club de niños (de 4 a 12 años), parque acuático en la piscina con animación especial y facilidades para la práctica de deportes náuticos.

TODO INCLUIDO

Desayuno, comida y cena tipo buffet. Cenas en los restaurantes de especialidades con reserva previa incluyendo los de los hoteles Iberostar Dominicana e Iberostar Punta Cana. Snacks y aperitivos variados. Servicio de habitaciones las 24 h. Bebidas nacionales y selección de bebidas internacionales hasta las 3 de la madrugada. Conexión wifi gratuita en habitaciones y áreas públicas del hotel y actividades deportivas. (Más información a la llegada).

*Niño Gratis en salidas del 03.05 al 23.06 y del 16.08 al 31.10.

Toda la información sobre este establecimiento en nuestro folleto virtual en www.quelonea.com

19 REST. | 16 BARES | WIFI GRATIS | VENTAJAS NOVIOS | 2-11* GRATIS

7 noches en TI

SEPTIEMBRE	AGOSTO
desde 1.289€	hasta 1.819€

Consulta la información sobre el precio “desde” y “hasta” en página 8.

Barceló Bávaro Beach

*****

Barceló
HOTELS & RESORTS

Toda la información sobre este establecimiento en nuestro folleto virtual en www.quelonea.com

Tel.: (1809) 686 57 97
Playa Bávaro · PUNTA CANA

SITUACIÓN

Excelente resort para adultos situado sobre la maravillosa y conocida Playa Bávaro, Forma parte del nuevo Complejo Barceló Bávaro Grand Resort.

HABITACIONES

Cuentan con aire acondicionado, baño completo con secador, zapatillas y albornoz; TV LCD de 32", conexión wifi (con cargo), mini-bar, cafetera, plancha y tabla de planchar, caja de seguridad y balcón o terraza.

INSTALACIONES

Área de juegos con billar en el Sports Bar. En el complejo: piscina, gimnasio con área de spinning y aeróbicos, canchas de tenis, canchas polideportivas, campo de fútbol, campo de baseball, pistas de pádel, waterpolo, etc. y deportes acuáticos en la playa. Spa (con cargo).

TODO INCLUIDO

Pensión completa tipo buffet con posibilidad de cenar con reserva previa en los restaurantes de especialidades seleccionados. Snacks, bebidas nacionales y selección de bebidas internacionales. Reposición diaria del mini-bar. Toallas y tumbonas en la piscina y la playa. Deportes no motorizados y participación en el programa de animación. (Más información a la llegada).

12 REST. | 16 BARES | VENTAJAS NOVIOS | MAYORES 18 AÑOS

7 noches en TI

SEPTIEMBRE	AGOSTO
desde 1.240€	hasta 1.804€

Consulta la información sobre el precio “desde” y “hasta” en página 8.

Premium Level at Barceló Bávaro Beach

*****

premium LEVEL

Barceló HOTELS & RESORTS

Tel.: (1809) 686 57 97
Playa Bávaro · PUNTA CANA

SITUACIÓN

Excelente resort para adultos sobre la playa de Playa Bávaro donde disfrutar de unos inigualables días de descanso. Forma parte del nuevo Complejo Barceló Bávaro Beach Resort.

HABITACIONES

Con vista frontal al mar, aire acondicionado, baño completo con secador, zapatillas y albornoz; TV LCD, conexión wifi gratuita, mini-bar, cafetera, plancha y tabla de planchar, caja de seguridad, terraza o balcón y todas las facilidades del Premium Level, un concepto exclusivo de servicios e instalaciones que ofrece un nivel superior de atenciones.

El Premium Level te ofrece, entre otros, los siguientes servicios: Asistencia personalizada a la llegada y a la salida en área exclusiva Premium Level. Servicio de mayordomía exclusivo. Habitación con la mejor vista al mar. Botella de ron en la habitación a la llegada. Toallas de piscina en la habitación. Prioridad de reserva en los restaurantes a la carta. Uso exclusivo del Lounge Premium Level. Acceso gratuito a internet inalámbrico en las áreas disponibles de cada hotel y descuentos exclusivos en el Spa.

INSTALACIONES

Área de juegos con billar en el Sports Bar. En el complejo: piscina, gimnasio con área de spinning y aeróbicos, canchas de tenis, canchas polideportivas, campo de fútbol, campo de baseball, pistas de pádel, waterpolo, etc. y deportes acuáticos en la playa. Spa con descuentos exclusivos.

TODO INCLUIDO

Pensión completa tipo buffet con posibilidad de cenar en los restaurantes de especialidades seleccionados con reserva previa. Snacks, bebidas nacionales y selección de bebidas internacionales. Reposición diaria del mini-bar. Toallas y tumbonas en la piscina y la playa. Deportes no motorizados y participación en el programa de animación. (Más información a la llegada).

Toda la información sobre este establecimiento en nuestro folleto virtual en www.quelonea.com

13 REST. | 18 BARES | WIFI GRATIS | VENTAJAS NOVIOS | MAYORES 18 AÑOS

7 noches en TI

SEPTIEMBRE	AGOSTO
desde 1.424€	hasta 2.052€

Consulta la información sobre el precio “desde” y “hasta” en página 8.

Breathless Punta Cana Resort & Spa

***** LUJO

breathless RESORTS & SPAS

Toda la información sobre este establecimiento en nuestro folleto virtual en www.quelonea.com

Uvero Alto - PUNTA CANA

SITUACIÓN

Resort para mayores de 18 años, ofrece una experiencia vibrante, elegante y moderna diseñada para solteros, parejas y amigos.

HABITACIONES

Espaciosas, elegantes y ultramodernas con cama king size ó 2 camas dobles, baño completamente equipado con ducha, secador y amenidades, TV LCD, mini-bar con reposición diaria, conexión wifi gratuita y terraza o balcón. Servicio de habitaciones y de conserje 24 h. (sin cargo).

INSTALACIONES

Tenis, pádel, voleibol, billar, etc. Gimnasio con equipos de última generación. Espectáculos en vivo por la noche, eventos especiales, fiestas temáticas, música en vivo y teatro.

TODO INCLUIDO - Unlimited Luxury

Acceso ilimitado a los restaurantes gourmet a la carta. Bebidas de las mejores marcas nacionales e internacionales. Servicio de hamacas y de camarero en la playa. Gran variedad de actividades y conexión wifi gratuita en todo el complejo. (Más información a la llegada).

9 REST. | 10 BARES | WIFI GRATIS | VENTAJAS NOVIOS | MAYORES 18 AÑOS

7 noches en TI

MAYO	AGOSTO
desde 1.337€	hasta 1.820€

Consulta la información sobre el precio “desde” y “hasta” en página 8.

Lopesan Costa Bávaro Spa & Casino

*****

Playa Bávaro · PUNTA CANA

SITUACIÓN

Lujoso complejo ubicado en una de las zonas más exclusivas de la playa de Bávaro. Con una superficie de más de 110.000 m² y en un enclave único con amplias zonas de vegetación tropical y playa con palmeras.

HABITACIONES

Junior Suites con aire acondicionado, baño con ducha efecto lluvia, secador y albornoz; TV de 42", conexión wifi gratuita, mini-bar con reposición diaria, cafetera, set de planchado, caja fuerte y terraza.

INSTALACIONES

Una piscina principal infinity de 2.900 m², 7 piscinas más incluyendo 1 para niños, gran variedad de actividades acuáticas y deportes no motorizados. Gimnasio de 830 m² con equipamiento de última generación. Mini club y área recreativa y de ocio para adolescentes. Discoteca y conciertos por la noche. Magnífica zona comercial "The Boulevard" de más de 30.000 m².

TODO INCLUIDO - Endless Luxury™

Amplios buffets para el desayuno y el almuerzo. Posibilidad de almorzar en el Beach Club. Cena buffet o en cualquiera de los restaurantes a la carta. Bebidas nacionales e internacionales hasta las 18 h. en los bares del hotel o snacks y bebidas las 24 horas en el Sports Bar. Mini-bar de la habitación. wifi gratuito en todo el hotel. Deportes sin motor y uso del gimnasio. Participación en los programas de entretenimiento. (Más información a la llegada).

Toda la información sobre este establecimiento en nuestro folleto virtual en www.quelonea.com

9 REST. | 5 BARES | WIFI GRATIS

7 noches en TI

SEPTIEMBRE	AGOSTO
desde 1.343€	hasta 1.866€

Consulta la información sobre el precio “desde” y “hasta” en página 8.

Paradisus Punta Cana Resort

***** LUJO

PARADISUS

Toda la información sobre este establecimiento en nuestro folleto virtual en www.quelonea.com

Tel.: (1809) 687 99 23
Playa Bávaro · PUNTA CANA

SITUACIÓN

Sobre la playa de Bávaro.

HABITACIONES

Cuentan con aire acondicionado, zona de estar, baño con secador, teléfono, TV por cable, conexión wifi gratuita, mini-bar con reposición diaria, cafetera, plancha y tabla de planchar, caja de seguridad (sin cargo) y balcón o terraza.

INSTALACIONES

Dispone de una gran piscina en forma de lago con aquabar, gimnasio, sala de spinning, sauna, hidromasaje, baño turco, canchas de tenis, canchas de pádel, Spa (con cargo) y espectacular "Kids Zone". Facilidades para la práctica de deportes y juegos. Programa de animación y entretenimiento, fiestas, shows y casino por la noche.

TODO INCLUIDO

Pensión completa tipo buffet y a la carta, cena en los restaurantes a la carta excepto en La Palapa. Snacks y bebidas Premium nacionales e internacionales. Mini-bar de la habitación. Servicio de descubierta nocturna. Acceso gratuito a internet. Lecciones de tenis y pádel, fitness center y deportes acuáticos sin motor. Entrada gratis al casino con bebidas incluidas y participación en programas de entretenimiento. (Más información a la llegada).

11 REST. | 12 BARES | WIFI GRATIS | VENTAJAS NOVIOS

7 noches en TI

SEPTIEMBRE	AGOSTO
desde 1.427€	hasta 1.841€

Consulta la información sobre el precio “desde” y “hasta” en página 8.

Royal Service at Paradisus Punta Cana Resort

***** LUJO

ROYAL SERVICE
BY PARADISUS

Toda la información sobre este establecimiento en nuestro folleto virtual en www.quelonea.com

Disfruta del lujo del **ROYAL SERVICE** alojándote en un tipo de habitación ubicada en esta sección exclusiva.

(No admite menores de 18 años)

HABITACIONES

Paradisus Junior Suite Royal Service con las coLas Royal Service Garden View cuentan con cama king size, zona de estar con sofá cama, aire acondicionado, hidromasaje doble en el baño, lujosas amenidades, TV vía satélite, mini-bar surtido a diario con productos personalizados, cafetera, acceso gratuito a Internet, caja fuerte y terraza.

El **Royal Service** te ofrece, entre otros, los siguientes servicios: servicio de mayordomo; acceso al elegante salón del Royal Service con buffet de desayuno continental diario; menú de almohadas; reserva preferencial en los restaurantes a la carta, Spa y actividades; acceso a una piscina privada con camas balinesas y servicio de bar y área privada en la playa.

Secrets Royal Beach Punta Cana

***** LUJO

SECRETS
Resorts & Spas

Tel.: (1809) 221 46 46
Playa Bávaro · PUNTA CANA

Toda la información sobre este establecimiento en nuestro folleto virtual en www.quelonea.com

SITUACIÓN

En la hermosa Playa Bávaro y exclusivo para mayores de 18 años. Construido con un estilo moderno caribeño, servicios de primera calidad, habitaciones de ensueño, jardines espectaculares y bellas vistas al mar.

HABITACIONES

Habitaciones decoradas con un estilo moderno caribeño con baño completamente equipado con secador y amenidades; reproductor de CD y DVD, plancha y tabla de planchar, minibar con reposición diaria, cafetera, hervidor, caja de seguridad y conexión wifi gratuitas y terraza o balcón con bañera de hidromasaje. Servicio de habitaciones 24 h (sin cargo).

INSTALACIONES

Cuenta con 2 canchas de tenis, pádel, básquet, billar, cama elástica en el mar, vela, windsurf, kayac, etc. Espectáculos nocturnos en vivo al aire libre, fiestas temáticas, mercadillos dominicanos y nightclub. Con cargo: Spa By Pevonia de reconocimiento mundial ofrece tratamientos que combinan técnicas indígenas con las más modernas.

TODO INCLUIDO - Unlimited Luxury

Acceso ilimitado a los restaurantes gourmet a la carta. Bebidas de las mejores marcas nacionales e internacionales. Servicio de hamacas y de camarero en la playa. Gran variedad de actividades. Conexión wifi gratuita en todo el complejo. (Más información a la llegada).

4 REST. | 6 BARES | WIFI GRATIS | VENTAJAS NOVIOS | MAYORES 18 AÑOS

7 noches en TI

SEPTIEMBRE	AGOSTO
desde 1.241€	hasta 1.741€

Consulta la información sobre el precio “desde” y “hasta” en página 8.

TRS Turquesa

***** LUJO

TRS HOTELS

Tel.: (1809) 221 07 19
Playa Bávaro · PUNTA CANA

SITUACIÓN

Exclusivo resort para adultos situado en 1ª línea de Playa Bávaro y formando parte del complejo Palladium.

HABITACIONES

Junior Suites con salón con sofá-cama, aire acondicionado, baño completo con secador y bañera de hidromasaje, albornoces y zapatillas, TV vía satélite, conexión wifi gratuita, mini-bar con reposición diaria, cafetera Nespresso con cápsulas y té, menú de almohadas, servicio de descubierta, caja fuerte y balcón o terraza.

INSTALACIONES

Instalaciones y servicios exclusivos: 5 piscinas, servicio de mayordomía, asistencia personalizada, lobby privado con servicio 24 h., zona de playa privada con camas balinesas y servicio de camarero, piscina con hidromasaje incorporado y todas las instalaciones del complejo: 4 piscinas más, una amplia gama de instalaciones deportivas y Spa. Ofrece un amplio programa de animación diurna y nocturna.

TODO INCLUIDO

Amplios buffets para desayuno, almuerzo y cena o a la carta en todos los restaurantes de especialidades del complejo con reserva previa. Snacks y bebidas nacionales las 24 h. y selección de bebidas alcohólicas internacionales. Acceso wifi gratuito en todo el complejo. Deportes sin motor, gimnasio, sauna, piscina, hidromasaje y baños turcos en el spa. Todas las instalaciones, bares y restaurantes del complejo y además de un restaurante exclusivo para desayuno, almuerzo y cena, un bar exclusivo con bebidas internacionales Premium y coctelería exótica las 24 h. (Más información a la llegada).

Toda la información sobre este establecimiento en nuestro folleto virtual en www.quelonea.com

16 REST. | 24 BARES | WIFI GRATIS | VENTAJAS NOVIOS | MAYORES 18 AÑOS

7 noches en TI

SEPTIEMBRE	AGOSTO
desde 1.392€	hasta 1.952€

Consulta la información sobre el precio “desde” y “hasta” en página 8.

Coral Level at Iberostar Selection Bávaro

*****

IBEROSTAR
HOTELS & RESORTS

Tel.: (1809) 221 65 00
Playa Bávaro · PUNTA CANA

SITUACIÓN

Inaugurado en diciembre de 2019, se trata de una zona de exclusividad y de un nivel superior ubicada dentro del Iberostar Selection Bávaro en la que disfrutarás de un servicio Premium, además de todas sus instalaciones y servicios.

HABITACIONES

Habitaciones con una ubicación privilegiada frente al mar, en un área tranquila y exclusiva:
Todas las habitaciones cuentan con aire acondicionado, baño con secador, albornoces y zapatillas, minibar exclusivo con reposición diaria, detalle de bienvenida, amenidades de lujo, conexión wifi gratuita, reproductor de CD, Smart TV, tabla de planchar, caja de seguridad, cafetera con cápsulas y una variedad de snacks.

Todos los huéspedes tienen los siguientes servicios incluidos: Toalla fresca y cóctel especial de bienvenida. Lounge privado con snacks y bebidas 24 h. Atenciones Gourmet: selección de vinos Premium en los restaurantes temáticos, cócteles exclusivos, catas de vinos y maridaje. Área privada en la playa con camas balinesas. Prioridad de reserva en los restaurantes temáticos del Iberostar Dominicana, Iberostar Punta Cana e Iberostar Selection Bávaro. Descuento del 25% en rondas de golf, masajes y tratamientos del Spa. Descuento del 25% en mantener la habitación hasta la hora de salida. Descuento del 35% en acomodación en habitación superior una vez en el hotel (según disponibilidad).

INSTALACIONES

2 piscinas exteriores y todas las instalaciones de los hoteles Iberostar Selection Bávaro, Iberostar Dominicana y Punta Cana. Facilidades para la práctica de deportes náuticos. Programa de actividades y juegos. Star Camp: un nuevo concepto de entretenimiento para niños y adolescentes que combina diversión y valores. Entretenimiento nocturno con música en vivo varias veces por semana.

TODO INCLUIDO

Desayuno, comida y cena tipo buffet. Cenas en los restaurantes de especialidades (con reserva previa). Acceso a todos los restaurantes y bares del complejo, excepto a los del Iberostar Grand Bávaro. Snacks y aperitivos variados. Servicio de habitaciones las 24 h. Bebidas nacionales. Selección de bebidas internacionales hasta las 3 de la madrugada. Conexión wifi gratuita en habitaciones y áreas públicas del hotel y participación en las actividades deportivas. (Más información a la llegada).

Toda la información sobre este establecimiento en nuestro folleto virtual en www.quelonea.com

20 REST. | 18 BARES | WIFI GRATIS | VENTAJAS NOVIOS

7 noches en TI

SEPTIEMBRE	AGOSTO
desde 1.548€	hasta 2.078€

Consulta la información sobre el precio “desde” y “hasta” en página 8.

Secrets Cap Cana Resort & Spa

***** LUJO

SECRETS Resorts & Spas

Playa Juanillo · PUNTA CANA

SITUACIÓN

Resort de máximo lujo junto a la magnífica playa Juanillo y la transparente agua azul de la comunidad privada de Cap Cana.

HABITACIONES

Decoradas con un toque caribeño con aire acondicionado, baño de mármol completamente equipado con ducha, lavabo doble, secador y amenidades de lujo; albornoz y zapatillas, TV por cable, reproductor de CD/DVD, plancha y tabla de planchar, mini-bar con reposición diaria, cafetera/tetera, caja de seguridad, conexión wifi gratuita y terraza o balcón amueblados.

INSTALACIONES

Piscina, voleyplaya, billar, aeróbic, windsurf, kayac, etc. Espectáculos nocturnos en vivo al aire libre, actuaciones y fiestas temáticas. Con cargo: Spa By Pevonia de reconocimiento mundial ofrece tratamientos que combinan técnicas indígenas con las más modernas.

TODO INCLUIDO - Unlimited Luxury

Acceso ilimitado a los restaurantes gourmet a la carta sin reserva previa. Bebidas de las mejores marcas nacionales e internacionales. Servicio de habitaciones 24 h. con “Secrets Box” para un servicio discreto. Toallas, hamacas y servicio de camarero en la piscina y la playa. Gran variedad de actividades. Deportes no motorizados y conexión wifi en todo el complejo. (Más información a la llegada).

Toda la información sobre este establecimiento en nuestro folleto virtual en www.quelonea.com

8 REST. | 6 BARES | WIFI GRATIS | VENTAJAS NOVIOS | MAYORES 18 AÑOS

7 noches en TI

MAYO	AGOSTO
desde 1.586€	hasta 1.960€

Consulta la información sobre el precio “desde” y “hasta” en página 8.

Paradisus Palma Real Golf & Spa Resort

***** GRAN LUJO

PARADISUS

Toda la información sobre este establecimiento en nuestro folleto virtual en www.quelonea.com

Tel.: (1809) 688 50 00
Playa Bávaro · PUNTA CANA

SITUACIÓN

Situado en Playa Bávaro. Es uno de los resorts más lujosos del Caribe.

HABITACIONES

Habitaciones con aire acondicionado, zona de estar con sofá cama, baño con secador, albornoces, zapatillas, hidromasaje doble y columna de ducha jet; teléfono, conexión gratuita a Internet, TV de pantalla plana, reproductor de CD y DVD, minibar con reposición diaria, cafetera, plancha y tabla de planchar, caja de seguridad y balcón o terraza.

INSTALACIONES

Cuenta con 3 piscinas, canchas de tenis, pistas de pádel y un extenso programa de actividades y de entretenimiento nocturno. Con cargo: casino, buceo (para no certificados) y espectacular YHI-SPA con gran variedad de tratamientos corporales, sauna e hidromasaje.

TODO INCLUIDO

Pensión completa tipo buffet y a la carta con cena en los restaurantes temáticos. Snacks y bebidas Premium nacionales e internacionales ilimitadas. Deportes no motorizados. Minibar de la habitación (agua, refrescos y cervezas). Conexión gratuita a internet en todo el hotel. Entrada gratis al casino con bebidas incluidas y participación en programas de entretenimiento. (Más información a la llegada).

9 REST. | 12 BARES | WIFI GRATIS | VENTAJAS NOVIOS

7 noches en TI

SEPTIEMBRE	AGOSTO
desde 1.597€	hasta 2.011€

Consulta la información sobre el precio “desde” y “hasta” en página 8.

Royal Service at Paradisus Palma Real Golf & Spa Resort

***** GRAN LUJO

ROYAL SERVICE
BY PARADISUS

Toda la información sobre este establecimiento en nuestro folleto virtual en www.quelonea.com

Disfruta del lujo del **ROYAL SERVICE** alojándote en un tipo de habitación ubicada en esta sección exclusiva.

(No admite menores de 18 años)

HABITACIONES

Royal Service Garden View Suites con aire acondicionado, zona de estar con sofá cama, baño con secador, albornoces, zapatillas, conexión gratuita a Internet, TV, reproductor de CD y DVD, mini-bar con reposición diaria, cafetera, plancha y tabla de planchar, caja de seguridad y balcón o terraza.

El **Royal Service** te ofrece, entre otros, los siguientes servicios: un restaurante exclusivo, servicio de mayordomo; acceso al elegante salón del Royal Service; asistencia personalizada; servicio de descubierta nocturna, menú de almohadas; reserva preferencial en los restaurantes a la carta, Spa y actividades; acceso a una piscina privada con camas balinesas, servicio de bar y área privada en la playa.

The Reserve at Paradisus Punta Cana Resort

***** LUJO

THE RESERVE
AT PARADISUS BY MELIÁ

Toda la información sobre este establecimiento en nuestro folleto virtual en www.quelonea.com

Tel.: (1809) 687 99 23
Playa Bávaro · PUNTA CANA

SITUACIÓN

Sobre la playa de Bávaro e integrado en el Paradisus Punta Cana Resort. Ofrece servicios personalizados y habitaciones con todos los lujos imaginables.

HABITACIONES

Las Paradisus Suite de 1 dormitorio cuentan con cama king size, zona de estar separada, aire acondicionado, baño con secador e hidromasaje doble, lujosas amenidades, TV por cable, mini-bar con reposición diaria, cafetera, plancha y tabla de planchar, caja de seguridad, servicio de descubierta nocturna, acceso gratuito a internet y balcón o terraza.

INSTALACIONES

Gran piscina en forma de lago con aquabar y rodeada de tumbonas, gimnasio, sala de spinning, sauna, hidromasaje, baño turco, canchas de tenis, canchas de pádel, Spa (con cargo) y espectacular "Kids Zone". Facilidades para la práctica de deportes y juegos.

TODO INCLUIDO

Pensión completa tipo buffet y a la carta; cena en cualquiera de los 12 restaurantes a la carta excepto en La Palapa. Servicio de habitaciones 24 hrs. Snacks y bebidas Premium nacionales e internacionales. Mini-bar de la habitación (agua, refrescos y cervezas). Conexión wifi gratuita. Lecciones de pádel, fitness center y deportes acuáticos sin motor. Entrada gratis al casino con bebidas incluidas y participación en programas de entretenimiento. (Más información a la llegada).

12 REST. | 12 BARES | WIFI GRATIS | VENTAJAS NOVIOS

7 noches en TI

SEPTIEMBRE	AGOSTO
desde 1.710€	hasta 2.090€

Consulta la información sobre el precio “desde” y “hasta” en página 8.

Family Concierge The Reserve at Paradisus Punta Cana Resort

***** LUJO

THE RESERVE
AT PARADISUS BY MELIÁ

Toda la información sobre este establecimiento en nuestro folleto virtual en www.quelonea.com

Sobre la playa de Bávaro e integrado en el Paradisus Punta Cana Resort. Ofrece servicios personalizados, habitaciones con todos los lujos imaginables y cómodas **Family Concierge** con irresistibles amenidades para la familia.

HABITACIONES

The Reserve Family Concierge Suites con dormitorio independiente con cama king size, sala con sofá-cama, comedor y el mismo equipamiento que la Paradisus Suite. Además, incluyen: Play Station (previa petición y disponibilidad), toallas y kit de productos para niños en el baño, bebidas para niños en el minibar, servicio de descubierta nocturna personalizado incluyendo leche y galletas, menú de almohadas para niños, batas de baño y zapatillas para adultos y niños.

El **Family Concierge** te ofrece, entre otros, los siguientes servicios: Registro familiar privado. Kit de playa para los niños Ayuda durante el día de un Family Concierge que coordina todas las actividades de la familia y teléfono móvil para el seguimiento de actividades. Zona de playa y piscina privadas.

The Reserve at Paradisus Palma Real Golf & Spa Resort

***** GRAN LUJO

THE RESERVE
AT PARADISUS BY MELIÁ

Toda la información sobre este establecimiento en nuestro folleto virtual en www.quelonea.com

Tel.: (1809) 688 50 00
Playa Bávaro · PUNTA CANA

SITUACIÓN

En Playa Bávaro e integrado en el Paradisus Palma Real Resort. The Reserve es una zona exclusiva que conforma un hotel boutique dentro de un resort y que alberga 252 lujosas habitaciones.

HABITACIONES

Las The Reserve Paradisus Suites (1 dormitorio), cuentan con aire acondicionado, zona de estar separada, baño con secador, albornoces, zapatillas, hidromasaje doble y columna de ducha jet; 2 TV de pantalla plana, conexión a Internet (sin cargo), reproductor de CD y DVD, mini-bar con reposición diaria, cafetera, plancha y tabla de planchar, caja de seguridad e hidromasaje doble en el balcón.

INSTALACIONES

Cuenta con 3 piscinas, canchas de tenis, pistas de pádel y un extenso programa de actividades con deportes terrestres y acuáticos no motorizados. Entretenimiento nocturno. Con cargo: espectacular YHI-SPA de 2 pisos con gran variedad de tratamientos corporales, sauna e hidromasaje.

TODO INCLUIDO

Pensión completa tipo buffet y a la carta con cena en los restaurantes temáticos incluyendo el acceso al Gabi Beach. Servicio de habitaciones 24 h. Snacks y bebidas Premium nacionales e internacionales ilimitadas. Deportes sin motor. Conexión gratuita a internet en todo el hotel. Entrada gratis al casino con bebidas incluidas y participación en programas de entretenimiento. (Más información a la llegada).

9 REST. | 12 BARES | WIFI GRATIS | VENTAJAS NOVIOS

7 noches en TI

SEPTIEMBRE	AGOSTO
desde 1.784€	hasta 2.310€

Consulta la información sobre el precio “desde” y “hasta” en página 8.

Family Concierge The Reserve at Paradisus Palma Real Golf & Spa Resort

***** GRAN LUJO

THE RESERVE
AT PARADISUS BY MELIÁ

Toda la información sobre este establecimiento en nuestro folleto virtual en www.quelonea.com

En Playa Bávaro e integrado en el Paradisus Palma Real Resort. Ofrece un área de registro privado y todas las facilidades para disfrutar en familia.

HABITACIONES

Las The Reserve Family Concierge Suite de un dormitorio cuentan con las mismas facilidades que las Paradisus Suites y además: Play Station (previa petición y disponibilidad), toallas y juego de artículos para niños en el baño, bebidas para niños en el minibar, servicio de descubierta nocturna con leche y galletas, almohadas para niños, albornoces y zapatillas para adultos y niños.

El **Family Concierge** te ofrece, entre otros, los siguientes servicios: Kit Paradisus para niños. Un Family Concierge para coordinar actividades y servicios durante el día y teléfonos móviles para comunicarse con él durante toda la estancia. Deportes y actividades exclusivos para las familias. Reserva preferencial en restaurantes, Spa y actividades.

The Grand Reserve at Paradisus Palma Real Golf & Spa Resort

***** GRAN LUJO

THE GRAND RESERVE AT PARADISUS BY MELIÁ

Tel.: (1809) 726 96 00
Playa Bávaro · PUNTA CANA

SITUACIÓN

En Playa Bávaro. The Grand Reserve es la nueva marca de lujo exclusivo en el Caribe de Meliá Hotels International para disfrutar de una experiencia de lujo única, donde la atención al detalle es el objetivo y que permite disfrutar a los huéspedes de unos servicios propios además de las facilidades e instalaciones de The Reserve y Paradisus Palma Real.

HABITACIONES

Suites de 1 dormitorio elegantes y cómodas, funcionales y con atención al detalle. Cuentan con aire acondicionado, baño completo con plato de ducha, secador y amenidades de Spa de lujo; salón comedor, sala de estar equipada con barra de bar, un sofá-cama y una segunda pantalla Smart TV con barra de sonido. Disponen de conexión wifi gratuita, albornoces y zapatillas, cafetera, kettle, mini-bar, microondas y balcón con bañera de hidromasaje y vistas al jardín.

INSTALACIONES

Completo Spa con servicios superiores en colaboración con la marca mundialmente conocida de "Natura Bissé", parque acuático, uno de los clubs de playa más exclusivos del Caribe, un completo programa de fitness, club de niños y 8 piscinas. Además, en el complejo: 3 piscinas, canchas de tenis, pistas de pádel y un extenso programa de actividades.

TODO INCLUIDO

Pensión completa tipo buffet y a la carta con cena en los restaurantes temáticos incluyendo el acceso al Gabi Beach (excepto la cevichería, el restaurante internacional y el grill snack bar). Servicio de habitaciones 24 h. Snacks y bebidas Premium nacionales e internacionales ilimitadas. Deportes sin motor. Mini-bar de la habitación con agua, refrescos y cervezas. Conexión gratuita a internet en todo el hotel y participación en programas de entretenimiento. (Más información a la llegada).

Toda la información sobre este establecimiento en nuestro folleto virtual en www.quelonea.com

14 REST. | 17 BARES | WIFI GRATIS | VENTAJAS NOVIOS | 2-11 GRATIS

7 noches en TI

SEPTIEMBRE	AGOSTO
desde 1.891€	hasta 2.316€

Consulta la información sobre el precio “desde” y “hasta” en página 8.

Iberostar Grand Bávaro

***** GRAN LUJO

IBEROSTAR
HOTELS & RESORTS

Tel.: (1809) 221 65 00
Playa Bávaro · PUNTA CANA

SITUACIÓN

Sobre la misma playa de Bávaro, en un entorno privilegiado. Se encuentra integrado en el complejo Iberostar y cuenta con un campo de golf diseñado por P.B. Dye.

HABITACIONES

Lujosas Suites con hidromasaje, aire acondicionado, baño de mármol con secador, albornoces, zapatillas y finas amenidades; base para conexión de ipod/MP3, TV LCD, reproductor de DVD (bajo petición), conexión wifi gratuita, mini-bar con licores Premium, caja de seguridad y balcón o terraza. Asistencia personalizada de mayordomía, menú de almohadas y otras atenciones. Servicio de habitaciones 24 h. La Suite Vista Lago se ubica en un área privilegiada con vistas al interior del hotel pudiendo contemplar el lago, los jardines o a la piscina y ofrece acceso gratuito a las áreas húmedas del Spa. La Suite Vista Mar incluye las atenciones exclusivas del "Servicio Grand".

INSTALACIONES

Espaciosos jardines, 3 piscinas (2 tipo lago y 1 de actividades), gran variedad de deportes, uso de todas las instalaciones del complejo y un completo programa de animación durante el día y shows y música en vivo cada noche. Un magnífico y exclusivo Spa de 2 plantas frente al mar con gimnasio y especializado en tratamientos para parejas (con cargo).

TODO INCLUIDO

Desayuno y almuerzo buffet en el restaurante principal o en la palapa de la playa. Cena buffet o en cualquiera de los restaurantes de especialidades del complejo (previa reserva). Snacks y bebidas nacionales e internacionales Premium ilimitadas las 24 h. Reposición diaria del mini-bar de la habitación. Entrada y consumo en la discoteca y el casino. Conexión a internet gratis en todo el hotel. Uso de hamacas y toallas de piscina y playa. Deportes acuáticos sin motor y participación en los programas de actividades. (Más información a la llegada).

Toda la información sobre este establecimiento en nuestro folleto virtual en www.quelonea.com

25 REST. | 20 BARES | WIFI GRATIS | VENTAJAS NOVIOS | MAYORES 18 AÑOS

7 noches en TI

SEPTIEMBRE	AGOSTO
desde 1.764€	hasta 2.422€

Consulta la información sobre el precio “desde” y “hasta” en página 8.

Zoëtry Agua Punta Cana

***** GRAN LUJO

ZOËTRY WELLNESS & SPA RESORTS

Toda la información sobre este establecimiento en nuestro folleto virtual en www.quelonea.com

Uvero Alto - PUNTA CANA

SITUACIÓN

Ubicado sobre una playa de arena blanca con palmeras y aguas cristalinas. Se trata de un hotel Boutique diseñado para cumplir con las perspectivas de los clientes más exigentes.

HABITACIONES

Junior Suites Garden View y Romantic Junior Suites con aire acondicionado, amplio baño con amenidades de la marca "Bulgari", albornoces, zapatillas y secador, mini-bar con reposición 2 veces al día con bebidas Premium y snacks, TV vía satélite, conexión wifi gratuita, caja de seguridad y balcón o terraza amueblada. Servicio de camarera 3 veces al día y de mayordomo durante las 24 h.

INSTALACIONES

Cuenta con 2 grandes piscinas con ríos serpenteantes y dos tranquilas lagunas, yoga, clases de estiramiento, catas de vino y clases de cocina, billar, etc. y de un magnífico Spa. Programa de animación nocturno con conciertos y fiestas temáticas.

TODO INCLUIDO - Endless Privileges

Acceso ilimitado a los restaurantes gourmet a la carta. Bebidas nacionales e importadas. Té por la tarde con infusiones de plantas. Conexión wifi gratuita en todo el complejo. Disposición de la habitación a la hora de llegada y uso de la misma el último día hasta la hora de salida, según disponibilidad. Un paseo a caballo de 45 minutos (1 persona por estancia). (Más información a la llegada).

4 REST. | 4 BARES | WIFI GRATIS | VENTAJAS NOVIOS

7 noches en TI

SEPTIEMBRE	AGOSTO
desde 1.992€	hasta 2.443€

Consulta la información sobre el precio “desde” y “hasta” en página 8.

Iberostar Selection Hacienda Dominicus

*****

IBEROSTAR
HOTELS & RESORTS

Toda la información sobre este establecimiento en nuestro folleto virtual en www.quelonea.com

Tel.: (1809) 688 36 00
Playa Bayahíbe · BAYAHIBE

SITUACIÓN

Rodeado de amplios jardines tropicales y situado en 1ª línea de una playa de fina arena en la costa sudeste de la República Dominicana. Integrado en perfecta armonía con el sistema ecológico.

HABITACIONES

Amplias habitaciones con aire acondicionado, baño con bañera o ducha y secador, TV vía satélite, mini-bar, cafetera, plancha, tabla de planchar, conexión wifi gratuita, caja de seguridad y terraza o balcón.

INSTALACIONES

Cuenta con 4 piscinas, canchas de tenis, cancha de baloncesto, gimnasio, baño de vapor, jacuzzi, Spa (con cargo), miniclub para niños de 4 a 12 años, etc. Actividades nocturnas y diurnas con shows espectaculares, actuaciones profesionales y mini disco o mini show para los niños.

TODO INCLUIDO

Desayuno y almuerzo buffet con cena buffet en el restaurante principal o en los restaurantes de especialidades, previa reserva. Snacks y bebidas nacionales e internacionales ilimitadas durante las 24 h. Conexión wifi en salones y lobby. Servicio de habitaciones 24 h. Uso de hamacas, sombrillas y toallas en la playa y la piscina. Deportes acuáticos y terrestres no motorizados y participación en actividades del equipo de animación. (Más información a la llegada).

5 REST. | 4 BARES | WIFI GRATIS | VENTAJAS NOVIOS

7 noches en TI

SEPTIEMBRE	AGOSTO
desde 1.157€	hasta 1.542€

Consulta la información sobre el precio “desde” y “hasta” en página 8.

Catalonia Royal La Romana

*****

CATALONIA

HOTELS & RESORTS

Tel.: (1809) 616 67 67
Playa Bayahíbe · BAYAHIBE

SITUACIÓN

Exclusivo hotel sólo para adultos ubicado en una de las playas más espectaculares de Bayahibe.

HABITACIONES

Disponen de aire acondicionado, baño con doble ducha, doble lavabo y secador, albornoz y zapatillas, menú de almohadas, servicio de descubierta, toallas de playa en la habitación, TV por cable, conexión wifi gratuita, mini-bar, cafetera, plancha y tabla, caja de seguridad y balcón o terraza amueblada. Además incluyen el Servicio Privilege con facilidades exclusivas.

El Servicio Privileged ofrece: Zona de playa exclusiva con camas balinesas. Terrace Tapas & Lounge exclusivo para desayuno, almuerzo, cena y snacks y descuento del 10% en masajes o tratamientos del Spa (previa reserva).

INSTALACIONES

Además de sus propias instalaciones, incluye las del vecino hotel Catalonia Gran Dominicus. Entre los 2 hoteles: una gran piscina con pool bar y otra piscina con jacuzzi, zona chill-out con camas balinesas, gimnasio, pista de tenis, tiro al arco, cancha de fútbol y de básquet, centro de Submarinismo y amplio programa de actividades y deportes acuáticos no motorizados. Spa con centro de estética y tratamientos corporales y faciales (con cargo).

TODO INCLUIDO

Pensión completa tipo buffet y a la carta. Bebidas nacionales con y sin alcohol y vino de la casa servido en las comidas, bares y restaurantes. Acceso a internet wifi en todo el hotel. Servicio de toallas, hamacas y sombrillas en la piscina y playa. Deportes acuáticos no motorizados (snorkeling no incluido), gimnasio y otras actividades y fiestas temáticas por la noche con animación y bebidas. Además, acceso a todos los restaurantes e instalaciones del H. Catalonia Gran Dominicus. (Más información a la llegada).

Toda la información sobre este establecimiento en nuestro folleto virtual en www.quelonea.com

10 REST. | 9 BARES | WIFI GRATIS | VENTAJAS NOVIOS | MAYORES 18 AÑOS

7 noches en TI

SEPTIEMBRE	AGOSTO
desde 1.157€	hasta 1.542€

Consulta la información sobre el precio “desde” y “hasta” en página 8.

México

La pureza mágica de sus aguas

Tulum. Mëxico

¿Quién no se ha imaginado tomando el sol en las famosas playas de **Cancún**? Este destino ha sido durante décadas uno de los más aclamados a la hora de programar unas vacaciones donde olvidarse de todo y gozar de la tranquilidad junto a un mar cristalino, tumbado en kilométricas playas de fina arena dorada. Las posibilidades que ofrece este emplazamiento situado en la **Península del Yucatán**, en **México**, son casi infinitas. La costa de esta región no dista ni un milímetro de la realidad de las playas caribeñas que tenemos en mente, así que podremos deslumbrarnos con la belleza del lugar tanto como nos apetezca. Los resorts más populares se despliegan por una lengua de tierra conocida como Isla Cancún, y están perfectamente preparados para que los viajeros se sientan como en casa, pero sin las preocupaciones que suelen acechar en del día a día. Las piscinas privadas serán el sitio ideal donde refugiarse si queremos cambiar el mar por aguas más tranquilas durante unas horas. La gastronomía y el entretenimiento también estarán al alcance de nuestra mano, ya que la excelencia de los complejos hoteleros busca el confort total de sus huéspedes. Por otra parte, la vibrante ciudad de **Cancún** ofrece una experiencia vacacional al más puro estilo de Miami Beach. Sus largos paseos costeros, sus comercios y negocios de restauración y la oferta lúdica nocturna convierten la zona en el lugar ideal para vivir unas vacaciones completas. El destino es perfecto tanto para jóvenes en busca de dinamismo como para parejas que quieren olvidarse de sus rutinas y encontrar un hueco de intimidad donde aislarse de todo. Si se planea un viaje en familia, **Cancún** puede convertirse en el destino ideal debido a su gran número de actividades que combinarán el goce de todos los miembros de la familia, ya que, aparte de jugar y chapotear en playas y piscinas, están disponibles un sinfín de actividades acuáticas

que harán las delicias de los más pequeños. Revisar la historia pasada del lugar también puede ser un punto de unión familiar, visitar lugares imperdibles como las zonas arqueológicas de **Yamil Lu'um** o **El Rey** dará a todos los que se desplacen hasta este punto una visión global de lo que ha significado esta zona para civilizaciones pasadas.

Relax, dinamismo y singularidad en una costa idílica, donde la hermosura del mar Caribe se vuelve muy real.

A unos 35km al sur de **Cancún**, da inicio la archiconocida **Riviera Maya**, una zona de gran extensión frente al mar Caribe que contiene algunas de las mejores playas de todo México. Aquí se junta un buen número de hoteles y resorts donde los visitantes pueden decidir incluso qué playa quieren tener enfrente de su alojamiento, como si de una característica más del hotel se tratara, ya que la mayoría de estos complejos gozan de su propia porción privada de arenas blancas y aguas turquesas. Aunque siendo el Caribe mexicano, el margen de error es prácticamente inexistente. En la misma **Riviera Maya** podemos gozar de todos los beneficios que un lugar tan dinámico como **Playa del Carmen** puede ofrecernos. Aquí, además de vivir el ritmo pausado e impregnarnos de la serenidad que desprende el mar, podemos aprovechar para socializar y tejer relaciones con otros viajeros que también han llegado hasta este

Chichén Itza, México

Costa Mujeres, México

Playa de Cancún, México

bello rincón del mundo. Las opciones de ocio parecen no acabarse, y las vacaciones aquí se tornan más vibrantes que en ningún otro punto del Caribe mexicano. En **Puerto Aventuras** se ubica la zona más exclusiva, con un ambiente náutico de primer nivel y con la marina más importante de toda la península. También existe la posibilidad de realizar excursiones culturales o escapadas para conocer la naturaleza única de la Riviera. Así pues, ningún visitante debería perderse la oportunidad de bañarse en los fabulosos cenotes, dos de los más populares por la espectacular belleza del entorno y de sus aguas son el **Chak Mool** y el **Ponderosa**. Las huellas mayas también pueden recorrerse en esta costa mexicana, donde emplazamientos como **Tulum** o **Coba** corroboran la gran importancia que tuvo en su momento la cultura maya precolombina. La reserva natural de **Sian Ka'an**, situada al sur de **Tulum**, ofrece un espacio natural protegido declarado **Patrimonio de la Humanidad**. La vegetación de esta reserva es casi única en el mundo, con árboles que pueden llegar hasta los 30 metros de altura. El punto donde la tierra se funde con el mar deja las playas más vírgenes de todo el país, la mayoría de las cuales están prácticamente vacías debido a la dificultad de llegar a ellas. Si cambiamos tierra firme por el mar no hará falta alejarnos mucho de la costa para poder nadar entre los corales y peces de la segunda barrera de coral más grande del mundo, conocida como el **Arrecife Maya**. La belleza del fondo marino cautivaría a cualquiera, con un colorido capaz de superar toda la gama de Pantones. Siguiendo en aguas caribeñas, enfrente de la **Riviera Maya**, nos encontramos con la tercera isla más grande de **México**, la bella **Cozumel**, conocida en todo el país no sólo por la hermosura de sus paisajes, sino también por su singular carnaval, considerado uno de los más antiguos e importantes de todo el país. Si los amantes de la buena gastronomía se preguntan por las delicias culinarias de la **Riviera Maya**, cabe destacar que la calidad de sus mariscos tiene pocos lugares en el mundo capacitados para hacerle competencia. Pero no debemos olvidar que nos encontramos en **México**, con una cocina popular conocida alrededor de todo el mundo. Por eso sus especialidades consisten en platillos, tal y como ellos mismos los denominan. La base de la alimentación suele ser el maíz, ya usado en la cultura maya, del cual pueden hacerse un sinfín de elaboraciones como los típicos dzotobichay, las enchiladas, los tacos, los burritos. Junto a muchas más delicatesen, como el ceviche de camarones, estos platos deberían ser probados por todos los viajeros ávidos del buen comer.

En el norte de **Cancún**, se alza esplendoroso el municipio de **Isla Mujeres**, formado tanto por la propia isla como por parte del territorio continental, además de otras pequeñas ínsulas. Esta bella zona caribeña contiene inacabables cualidades que la hacen atractiva a ojos de todo visitante. Un arrecife con un gran banco de coral se sitúa al sur de la isla, y su poca profundidad hace que se pueda gozar de su belleza simplemente con un tubo y una careta. La fauna marina más mítica ha elegido esta zona durante siglos para reproducirse, como es el caso de las tortugas, o para aprovechar los nutrientes que les ofrece este mar en verano, tal como hacen los tiburones ballena, que pueden observarse a una hora escasa en lancha desde **Isla Mujeres**. Algunos de los más importantes hoteles y resorts se emplazan en la **costa de Isla Mujeres** para ofrecer a sus huéspedes la máxima calidad y la tranquilidad en un mar de belleza incomparable. Aquí las playas tropicales que parecen existir solamente en la ficción se vuelven realidad, sin nadie que se atreva a negarlo, solo queda disfrutarlas.

Cenote en la Riviera Maya, México

La Riviera Maya ofrece experiencias de todo tipo, que harán sentir a los viajeros que están en el destino ideal

Para tu información

Cada rincón del país puede convertirse en el escenario perfecto para vivir un momento inolvidable.

Documentación

En estancias inferiores a 90 días, pasaporte español con una validez mínima de 6 meses a partir de la fecha de entrada en el país y billete de salida. Los ciudadanos de nacionalidad no española deberán consultar los requisitos de entrada en la Embajada de México.

Moneda

La moneda oficial es el peso mexicano, dividido en 100 centavos. La mayoría de las tarjetas de crédito son aceptadas en todas partes. Te aconsejamos llevar euros y cambiar en destino a moneda local.

Tasas en aeropuertos mexicanos

A la salida del país, se abonarán 70€ o su equivalente en pesos mexicanos en concepto de Impuesto Migratorio (no se incluyen en el precio del viaje y están sujetas a cambio sin previo aviso).

Tasa de saneamiento ambiental

Las autoridades de los Municipios de Solidaridad y Benito Juárez, Quintana Roo, México han informado del cobro de una tasa local en concepto de "saneamiento ambiental". La misma se cobrará directamente por el hotel y tendrá un coste de unos 27 pesos mexicanos (1,40€ aprox.) por habitación y noche.

Diferencia horaria

La diferencia horaria es de menos 7 horas en relación a España Peninsular en horario de verano y de menos 6 horas en horario de invierno.

Electricidad

La corriente eléctrica es de 110 voltios aunque en prácticamente todos los hoteles es de 220 voltios. Es necesario un adaptador para enchufes de clavija plana.

Sanidad

No existe convenio con la Seguridad Social y la sanidad es privada. Se aconseja llevar medicamentos básicos y así evitar comprarlos en las zonas hoteleras por su elevado precio. Se recomienda consumir agua embotellada.

Clima

En Cancún y Riviera Maya tienen un clima cálido tropical con una temperatura media anual de 28ºC pudiéndose disfrutar de la playa durante todo el año.

Distancias aproximadas

- De Cancún a Playa del Carmen: 68 Km.
- De Mérida a Izamal: 72 Km.
- De Mérida a Uxmal: 80 Km.
- De Cancún / Playa del Carmen a Tulum: 131 Km / 63 Km.
- De Cancún / Playa del Carmen a Chichén Itzá: 178 Km / 214 Km.
- De Cancún / Playa del Carmen a Mérida: 307 Km / 359 Km.

Nuestras excursiones

Siente México en todo su esplendor y a la medida de tus deseos. Participa en nuestras excursiones desde Riviera Maya y Cancún y completa tu experiencia viajera.

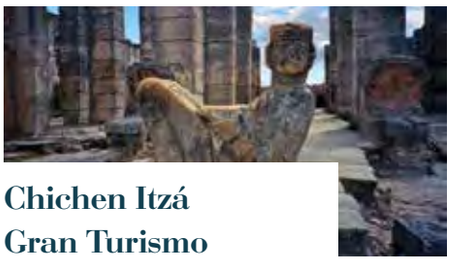

Chichen Itzá Gran Turismo

Viaja a la mítica ciudad de CHICHÉN Itzá a bordo de nuestros cómodos autobuses. Conoce las historias que encierran sus vestigios de la mano de un guía certificado; disfrutando también de tiempo libre para explorarla a tu gusto. Aprovecha la oportunidad de sumergirte en un impresionante y milenario cenote donde podrás nadar y refrescarte. Camina por el mágico pueblo de Valladolid donde podrás degustar la deliciosa gastronomía local en el restaurante más exclusivo de la ciudad. ¡Excursión exclusiva de nuestro catálogo Gran Turismo!

Duración: día completo.
Incluye almuerzo buffet com bebidas.
Precio aproximado: 140 Usd.

Tour Xenotes

Atrévete a vivir experiencias únicas y refrescantes. La aventura empieza al subir al autocar que te llevará desde tu hotel hasta el corazón de la selva, en la cual serás recibido por el guía que te acompañará durante todo el recorrido. A la llegada descubrirás 4 diferentes tipos de cenotes, ubicados en la Ruta de los Cenotes entre Cancún y Puerto Morelos. Cada uno tiene su propia personalidad por lo que te verás rodeado de un paisaje diferente mientras realizas actividades divertidas de rappel, tirolina, snorkel y kayak.

Duración: día completo.
Incluye: almuerzo con bebidas y equipo de snorkel.
Precio aproximado: 130 Usd.

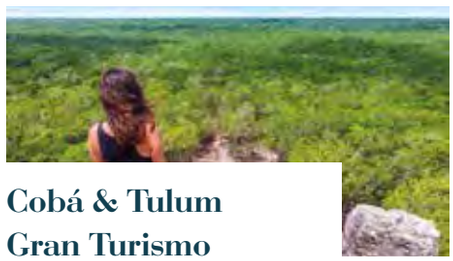

Cobá & Tulum Gran Turismo

Dos zonas arqueológicas en un mismo día. Iniciaremos este fascinante recorrido en Cobá, brindándote la oportunidad de un encuentro con la fascinante cultura maya. La segunda zona arqueológica que visitaremos es Tulum, “ciudad Amurallada” en maya, donde podremos conocer parte de la interesante historia que esta cultura nos ofrece: el castillo, que es el más sobresaliente por su tamaño y ubicación, el Templo del Sol Descendiente, al igual que el templo de Los Frenos y la Casa de las Columnas.

Duración: día completo.
Incluye: almuerzo con bebidas incluidas también durante la ruta.
Precio aproximado: 140 Usd.

Dolphin Cat Isla & Royal Swim Vip

Isla Mujeres es una isla que se encuentra a 20 minutos de Cancún, que cuenta con un club de playa, donde puedes hacer realidad tu sueño de nadar con delfines en el Caribe mexicano. Podrás interactuar con ellos con divertidas y educativas actividades como el Foot Push, donde los delfines te empujarán desde la planta de los pies sobre el agua o el Dorsal Tow, donde te llevarán en un paseo a toda velocidad mientras te sujetas de ellos. Luego disfruta de un delicioso buffet de cocina internacional con barra libre y relájate en nuestra área VIP, con una zona exclusiva con aire acondicionado dentro de los restaurantes y una piscina panorámica.

Duración: día completo
Incluye: buffet con bebidas.
Precio Aproximado: 179 Usd
(Tasa portuaria de 10 Usd por persona).

Isla Mujeres Gran Turismo

Te invitamos a conocer una de las islas más hermosas del Caribe Mexicano, reconocida recientemente como Pueblo Mágico: ¡Isla Mujeres! Recorre sus coloridas calles y se testigo de la calidez de sus habitantes. Descubre las bellezas naturales del caribe realizando un increíble snorkel en la segunda barrera de arrecife de coral más grande del planeta. Recorre las características aguas turquesas de la zona a bordo de un espectacular catamarán con bebidas a bordo ilimitadas. Relájate y disfruta de una deliciosa comida buffet en nuestro exclusivo Club de Playa.

Duración: día completo.
Incluye: barra libre a bordo y en el club de playa y almuerzo ligero tipo buffet.
Precio aprox.: 129 Usd.

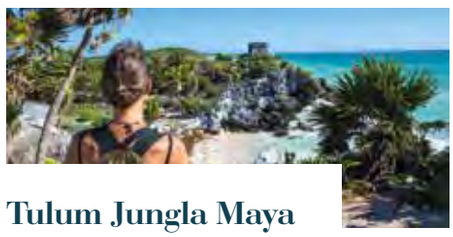

Tulum Jungla Maya

La playa de Tulum ha sido declarada como la 4ª más bella del mundo. Entrar en el asombroso sistema Sac-Actun, el río subterráneo más largo del mundo, explorado y recomendado por buzos especializados desde National Geographic Snorkeler. Admirar milenarias formaciones rocosas, atravesar la selva en vehículos todo terreno UniMog, descender en rapel y nadar en el hermoso cenote Yaxmuul. Disfrutar de la naturaleza volando en emocionantes tirolinas y participar en una auténtica ceremonia maya. El parque natural es exclusivo para nuestros pequeños grupos. Guías especializados te proporcionarán explicaciones antes de realizar las actividades para así poder disfrutar de todo lo que Tulum Jungla Maya tiene preparado para sus visitantes.

Duración: día completo.
Incluye: almuerzo y agua.
Precio aproximado: 119 Usd.

(Estas excursiones son opcionales y puedes reservarlas desde España o a tu llegada. Más información en destino).

Catalonia Royal Tulum Beach & Spa Resort

*****

CATALONIA

HOTELS & RESORTS

Tel.: (984) 875 18 00
Xpu-Há · RIVIERA MAYA

SITUACIÓN

Frente al mar Caribe, rodeado de árboles selváticos, manglares y cenotes, a sólo 20 minutos de Playa del Carmen y a 30 km de la zona arqueológica de Tulum.

HABITACIONES

Habitaciones Premium con un mobiliario y una decoración renovada y ubicadas en los edificios más próximos a la playa, con aire acondicionado, baño con ducha, secador, espejo de aumento, albornoz y zapatillas; menú de almohadas, TV LCD por cable, conexión wifi gratuita, mini bar con reposición diaria, cafetera, plancha, tabla de planchar, caja de seguridad y terraza o balcón. Posibilidad de habitaciones Privileged con facilidades exclusivas.

INSTALACIONES

Cuenta con una gran piscina y un hidromasaje exterior con vistas al mar, gimnasio, zona de relajación "Pure Chill Out" con camas balinesas y servicio de bar, deportes acuáticos (no motorizados incluidos) y un amplio programa de entretenimiento diurno y nocturno.

TODO INCLUIDO

Desayuno y almuerzo buffet o a la carta (exclusivo para clientes Privileged). Cena en los restaurantes de especialidades a la carta sin reserva previa (restaurante Blowed solo para clientes Privileged), excepto en el restaurante gourmet (con cargo). Servicio de habitaciones 24 h. Bebidas alcohólicas de marcas nacionales e internacionales, cócteles y refrescos ilimitados. Toallas y tumbonas para la piscina. Actividades deportivas y recreativas no motorizadas y conexión a Internet wifi. (Más información a la llegada).

Toda la información sobre este establecimiento en nuestro folleto virtual en www.quelonea.com

9 REST. | 4 BARES | WIFI GRATIS | VENTAJAS NOVIOS | MAYORES 18 AÑOS

7 noches en TI

SEPTIEMBRE	AGOSTO
desde 1.366€	hasta 1.828€

Consulta la información sobre el precio “desde” y “hasta” en página 8.

Royalton Riviera Cancún

*****

Royalton
Luxury Resorts

Tel.: (984) 803 35 76
Playa del Carmen · RIVIERA MAYA

SITUACIÓN

Lujoso, elegante y con una ubicación privilegiada frente a una playa espectacular. Inaugurado en diciembre de 2014.

HABITACIONES

Elegantemente decoradas, con una cama king size y un confortable sofá-cama doble ó 2 camas queen size con lujosas sábanas de hilo, baño completo con bañera de hidormasaje, amenidades y secador, TV por cable, equipo de audio con bluetooth, cafetera, plancha y tabla de planchar, mini-bar con reposición diaria, conexión wifi gratuita, caja fuerte y balcón con vistas a manglar o a la piscina. Posibilidad de servicio Diamond Club con facilidades exclusivas y sección Hideaway, un nuevo concepto de lujo.

INSTALACIONES

Cuenta con 11 piscinas y parque acuático para los niños, gimnasio y gran variedad de deportes acuáticos sin motor. Miniclub para niños de 2 a 12 años con multitud de actividades y Teens Club para adolescentes de 13 a 17 años con juegos, videojuegos, billares y mesas de ping-pong. Moderno y completo Spa con multitud de tratamientos. Programa de actividades diurnas y nocturnas.

TODO INCLUIDO

Pensión completa tipo buffet y posibilidad de cenar en cualquiera de los restaurantes de especialidades (limitadas según los días de estancia). Snacks, bebidas nacionales y selección de bebidas internacionales. Conexión wifi gratuita en todo el complejo. Toallas y tumbonas en la piscina y la playa. Deportes no motorizados y participación en el programa de animación. (Más información a la llegada).

Toda la información sobre este establecimiento en nuestro folleto virtual en www.quelonea.com

9 REST. | 14 BARES | WIFI GRATIS | VENTAJAS NOVIOS

7 noches en TI

SEPTIEMBRE	AGOSTO
desde 1.394€	hasta 1.954€

Consulta la información sobre el precio “desde” y “hasta” en página 8.

Riu Palace México

*****

RIU
HOTELS & RESORTS

Toda la información sobre este establecimiento en nuestro folleto virtual en www.quelonea.com

Tel.: (984) 877 42 00
Playa del Carmen · RIVIERA MAYA

SITUACIÓN

En 1ª línea de playa, con 20.000 m² de jardín, a 200 metros de la calle mexicana y a 3 km de Playa del Carmen.

HABITACIONES

Con aire acondicionado centralizado, baño completo con secador, cabina de ducha, TV vía satélite, conexión wifi gratuita, mini-bar, cafetera, dispensador de licores, plancha y tabla de planchar, caja de seguridad (sin cargo) y balcón o terraza.

INSTALACIONES

Cuenta con 4 piscinas, pequeña piscina infantil, sauna, 2 jacuzzis, gimnasio, miniclub y parque infantil. Gran variedad de deportes en el complejo. Entretenimiento diario durante el día para adultos y niños y shows nocturnos. “Renova Spa” con diferentes tratamientos de belleza, masajes y peluquería (con cargo).

TODO INCLUIDO

Desayuno tipo buffet o continental, almuerzo buffet y snacks las 24 h. Posibilidad de almuerzo, snacks y bebidas en los restaurantes y bares del Riu Tequila, Riu Playacar, Riu Yucatán y Riu Palace Riviera Maya. Cena tipo buffet o en los restaurantes temáticos con reserva previa. Bebidas nacionales e internacionales las 24 h. Reposición del mini-bar y del dispensador de licores de las habitaciones. Conexión wifi gratuita en todo el complejo. Deportes no motorizados y entrada y consumiciones en la discoteca del Riu Tequila (abierta diariamente). (Más información a la llegada).

10 REST. | 24 BARES | WIFI GRATIS | VENTAJAS NOVIOS | 2-5 GRATIS

7 noches en TI

SEPTIEMBRE	AGOSTO
desde 1.410€	hasta 1.849€

Consulta la información sobre el precio “desde” y “hasta” en página 8.

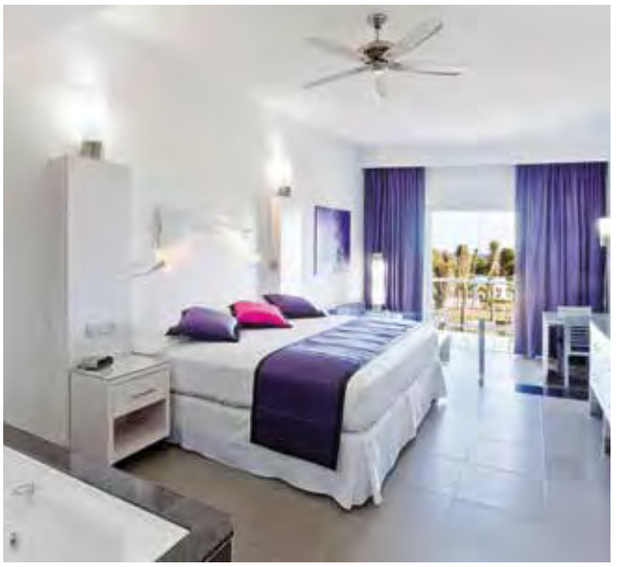

Grand Palladium White Sand Resort & Spa

*****

GRAND PALLADIUM
HOTELS & RESORTS

Tel.: (984) 877 21 00
RIVIERA MAYA

SITUACIÓN

Hotel ecológico de lujo construido sobre una superficie de más de 1.220.000 m² en 1ª línea de mar. Forma parte del complejo Palladium de Riviera Maya.

HABITACIONES

Junior Suites con sofá cama doble, aire acondicionado, ventilador de techo, baño completo, secador, espejo de aumento, albornoz y zapatillas; bañera de hidromasaje, TV vía satélite, conexión wifi gratuita, minibar con reposición diaria, facilidades para té y café, reloj despertador con conexión MP3, plancha y tabla de planchar, caja de seguridad y amplio balcón.

INSTALACIONES

Dispone de 7 piscinas, amplias terrazas y solárium. Instalaciones para la práctica de una gran variedad de deportes, centro comercial y 2 teatros. Spa de 6.000 m² y gimnasio (mayores 18 años) con hidromasaje, sauna, baño de vapor y pediluvio. Programa de animación diurno y nocturno.

TODO INCLUIDO

Desayuno y almuerzo buffet. Cena buffet o en uno de los restaurantes de especialidades (cenas ilimitadas sujeto a disponibilidad). Snacks 24 h y bebidas locales e internacionales con y sin alcohol (incluido también en la discoteca). Vino de la casa en almuerzo y cena. Cocktails y selección de bebidas internacionales "Premium". Wifi gratuito en todo el resort. Participación en los programas de animación. Toallas, tumbonas y sombrillas para la playa y la piscina. Minibar en las habitaciones con reposición diaria y todas las instalaciones, bares y restaurantes del complejo, excepto los ubicados en la sección "TRS Yucatán". (Más información a la llegada).

Toda la información sobre este establecimiento en nuestro folleto virtual en www.quelonea.com

14 REST. | 21 BARES | WIFI GRATIS | VENTAJAS NOVIOS

7 noches en TI

SEPTIEMBRE	AGOSTO
desde 1.316€	hasta 2.008€

Consulta la información sobre el precio “desde” y “hasta” en página 8.

Barceló Maya Rivera Adults Only

*****

Barceló
HOTELS & RESORTS

Toda la información sobre este establecimiento en nuestro folleto virtual en www.quelonea.com

Tel.: (984) 875 15 00
Xpu-Há · RIVIERA MAYA

SITUACIÓN

Resort de nueva construcción, solo para adultos, inaugurado en diciembre de 2019 situado en 1ª línea de una de las playas más espectaculares y rodeado de naturaleza. Forma parte del complejo Barceló Maya Grand Resort.

HABITACIONES

Junior Suites con aire acondicionado, sofá-cama, baño completo con amenidades de lujo, secador, ducha, bañera de hidromasaje, albornoces y zapatillas, minibar con reposición diaria, cafetera, TV, radio reloj despertador, conexión wifi (con cargo), plancha y tabla de planchar, caja de seguridad gratuita y balcón con bañera de hidromasaje.

INSTALACIONES

De 5 piscinas además de todas las instalaciones del complejo. Amplio programa de animación diurno y nocturno. Spa de 1.500 m² e instalaciones de última generación (con cargo).

TODO INCLUIDO

Desayuno, almuerzo y cena tipo buffet. Cena en los restaurantes de especialidades a la carta de todo el complejo con reserva previa. Snacks y bebidas internacionales. Sports bar abierto las 24 h. Tumbonas y toallas de piscina y playa. Servicio de camarero en el área de piscina. Gimnasio y todos los deportes no motorizados. Discoteca con bebidas nacionales hasta las 2 de la madrugada. (Más información a la llegada).

27 REST. | 24 BARES | VENTAJAS NOVIOS | MAYORES 18 AÑOS

7 noches en TI

SEPTIEMBRE	AGOSTO
desde 1.692€	hasta 2.443€

Consulta la información sobre el precio “desde” y “hasta” en página 8.

Premium Level at Barceló Maya Riviera Adults Only

*****

premium LEVEL

Barceló HOTELS & RESORTS

Tel.: (984) 875 15 00
Xpu-Há · RIVIERA MAYA

SITUACIÓN

Inaugurado en diciembre de 2019, este nuevo resort en 1ª línea de la playa, ofrece la posibilidad de alojarse en su sección Premium Level, un plus de lujo y exclusividad con servicios únicos.

HABITACIONES

Junior Suites con vistas al mar, aire acondicionado, sofá-cama, baño completo con amenidades de lujo, secador, ducha, bañera de hidromasaje, albornoces y zapatillas, minibar con reposición diaria, cafetera, TV, conexión wifi gratuita, plancha y tabla de planchar, caja de seguridad gratuita y balcón con bañera de hidromasaje.

El Premium Level te ofrece una serie de detalles únicos:
Asistencia personalizada a la llegada y salida en área exclusiva Premium Level y servicio de concierge. Habitación con la mejor vista en área Premium Level, artículos de bienvenida en la habitación, toallas de piscina en la habitación, minibar VIP, amenidades superiores en el baño, servicio de descubierta, menú de aromaterapia, servicio de habitaciones y botella de tequila añejo 100% Agave (en estancias mínimas de 4 noches). Prioridad al reservar en restaurantes a la carta (sujetas a disponibilidad), además de uso exclusivo del Lounge Premium Level y bebidas Premium en los bares y restaurantes del hotel. 20% de descuento en servicios del Spa y del salón de belleza (aplican restricciones). Descuento del 10% en tiendas de regalo Barceló. Acceso al circuito de hidroterapia en el Spa una vez por día durante toda la estancia. Disponibilidad de la habitación el último día hasta la hora de salida (según disponibilidad).

INSTALACIONES

De 5 piscinas además de todas las instalaciones del complejo. Amplio programa de animación diurno y nocturno. Spa de 1.500 m² e instalaciones de última generación (con cargo).

TODO INCLUIDO

Desayuno, almuerzo y cena tipo buffet. Cena en los restaurantes de especialidades a la carta de todo el complejo con reserva previa. Snacks y bebidas internacionales. Sports bar abierto las 24 h. Tumbonas y toallas de piscina y playa. Servicio de camarero en el área de piscina. Gimnasio y todos los deportes no motorizados. Discoteca con bebidas nacionales hasta las 2 de la madrugada. (Más información a la llegada).

Toda la información sobre este establecimiento en nuestro folleto virtual en www.quelonea.com

27 REST. | 25 BARES | WIFI GRATIS | VENTAJAS NOVIOS | MAYORES 18 AÑOS

7 noches en TI

SEPTIEMBRE	AGOSTO
desde 1.797€	hasta 2.432€

Consulta la información sobre el precio “desde” y “hasta” en página 8.

Now Natura Rivera Cancún

*****

Puerto Morelos · RIVIERA MAYA

SITUACIÓN

Nuevo establecimiento con un diseño inspirado en la jungla maya y ubicado frente al mar Caribe en una playa de arena blanca.

HABITACIONES

Cómodas habitaciones con aire acondicionado, ventilador de techo, espacioso baño con ducha, amenidades y secador; albornoces y zapatillas, teléfono, TV por cable, radio reloj despertador, conexión wifi gratuita, minibar con reposición diaria, cafetera/tetera, kit de planchado, caja de seguridad y balcón o terraza amueblada. Servicio de habitaciones 24 h.

INSTALACIONES

De 4 piscinas (una sólo para adultos y una infantil), deportes acuáticos no motorizados, juegos de mesa, ping pong, miniclub para niños y actividades para adolescentes. Programa de animación diurno y nocturno. Con cargo: golf en las proximidades, magnífico Spa con gran cantidad de tratamientos, centro de buceo y servicio de niñera.

TODO INCLUIDO - Unlimited Luxury

Desayuno y almuerzo tipo buffet. Cena buffet o en los restaurantes de especialidades (sin reserva previa). Snacks, bebidas nacionales e internacionales con y sin alcohol. Servicio de camarero en la piscina y la playa. Deportes sin motor. Lecciones de buceo en la piscina. Conexión wifi gratuita en todo el complejo. Participación en el programa de actividades y fiestas temáticas. (Más información a la llegada).

*Niño Gratis en salidas del 17.08 al 31.10.

Toda la información sobre este establecimiento en nuestro folleto virtual en www.quelonea.com

7 REST. | 8 BARES | WIFI GRATIS | VENTAJAS NOVIOS | 2-11* GRATIS

7 noches en TI

SEPTIEMBRE	AGOSTO
desde 1.385€	hasta 1.907€

Consulta la información sobre el precio “desde” y “hasta” en página 8.

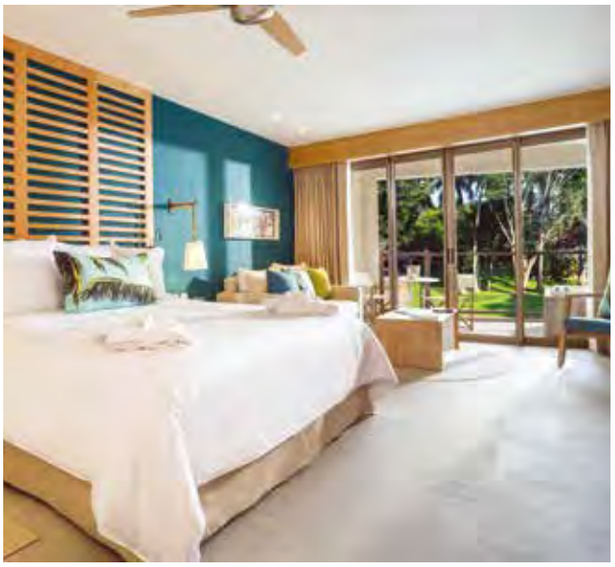

Iberostar Selection Paraíso Lindo

*****

IBEROSTAR
HOTELS & RESORTS

Tel.: (984) 877 28 00
Playa Paraíso · RIVIERA MAYA

SITUACIÓN

En 1ª línea de Playa Paraíso, entre Cancún y Playa del Carmen. Forma parte del complejo Iberostar de Playa Paraíso.

HABITACIONES

Espaciosas habitaciones con aire acondicionado, baño con ducha y bañera, secador, TV por cable, mini-bar, servicio de café, plancha y tabla de planchar, conexión wifi gratuita, caja de seguridad y balcón. Posibilidad de habitaciones familiares compuestas por dos habitaciones conectadas y con servicios exclusivos.

INSTALACIONES

Dispone de 2 piscinas rodeadas de tumbonas, piscina de olas, río lento, pistas de tenis, gimnasio, facilidades para la práctica de deportes acuáticos, teatro, salones de juego, miniclub (de 4 a 12 años), parque acuático y Spa (con cargo). Trenecito para el transporte interno de los huéspedes "Paraíso Express" y programa de actividades diurnas y nocturnas.

TODO INCLUIDO

Servicio personalizado y de concierge. Desayuno, almuerzo y cena tipo buffet. Cena en cualquiera de los restaurantes de especialidades con reserva previa (el restaurante gourmet no admite menores de 12 años). Consumiciones en todos los restaurantes y bares de los hoteles Iberostar Paraíso Beach y Paraíso del Mar. Snacks durante 24 h. Bebidas nacionales e internacionales. Servicio de habitaciones 24 h. Conexión wifi gratuita a internet en todo el complejo. Participación en programas de animación y deportes náuticos sin motor. (Más información a la llegada).

Toda la información sobre este establecimiento en nuestro folleto virtual en www.quelonea.com

12 REST. | 13 BARES | WIFI GRATIS | VENTAJAS NOVIOS

7 noches en TI	
SEPTIEMBRE	AGOSTO
desde 1.275€	hasta 1.919€

Consulta la información sobre el precio “desde” y “hasta” en página 8.

TRS Yucatán Hotel

*****

Tel.: (984) 877 21 00
Playa del Carmen · RIVIERA MAYA

Toda la información sobre este establecimiento en nuestro folleto virtual en www.quelonea.com

SITUACIÓN

Se trata de una sección exclusiva para adultos dentro de las instalaciones del Complejo Palladium. Completamente reformado en 2017.

HABITACIONES

Espaciosas habitaciones con cama king size ó 2 camas dobles, sofá cama doble, aire acondicionado, baño con ducha e hidromasaje y secador; albornoces y zapatillas, mini-bar con reposición diaria, TV vía satélite, caja de seguridad, cafetera Nespresso, plancha, acceso gratuito a internet wifi, servicio de descubierta, menú de almohadas y terraza.

INSTALACIONES

Dispone de 3 piscinas privadas con hidromasaje y camas balinesas y todas las instalaciones del complejo, entre ellas, 7 piscinas y gran variedad de opciones deportivas. Gimnasio, sauna, baño de vapor, Spa (con cargo), etc. Completo programa de animación diurno y nocturno.

TODO INCLUIDO

Desayuno y almuerzo buffet o a la carta. Cena buffet o en cualquiera de los restaurantes de especialidades, según disponibilidad. Snacks, bebidas locales e internacionales 24 h y selección de bebidas Premium. Servicio personalizado de mayordomía. Acceso wifi en todo el complejo. Deportes no motorizados. Zona privada en la piscina y la playa con servicio de camareros. Participación en el programa de entretenimiento y acceso a todas las instalaciones, bares y restaurantes del complejo. (Más información a la llegada).

18 REST. | 21 BARES | WIFI GRATIS | VENTAJAS NOVIOS | MAYORES 18 AÑOS

7 noches en TI

SEPTIEMBRE	AGOSTO
desde 1.467€	hasta 2.244€

Consulta la información sobre el precio “desde” y “hasta” en página 8.

Paradisus Playa del Carmen La Esmeralda

*****

Playa del Carmen · RIVIERA MAYA

Toda la información sobre este establecimiento en nuestro folleto virtual en www.quelonea.com

SITUACIÓN

Junto al Paradisus Playa del Carmen La Perla e inaugurado en noviembre de 2011. Está situado frente al mar, rodeado por un frondoso manglar tropical, próximo a extraordinarias playas, puntos de interés y junto a las famosas zonas arqueológicas mayas más importantes.

HABITACIONES

Paradisus Junior Suites elegantes y amplias, equipadas con aire acondicionado, sala de estar con sofá, baño completo con bañera de sensaciones y ducha tipo lluvia, mini-bar, TV LCD por cable, reproductor de CD/DVD, conexión wifi a internet gratuita, cafetera, plancha, tabla de planchar y terraza de con solárium.

INSTALACIONES

Dispone de 3 piscinas, cancha de tenis y deportes acuáticos. Amplio programa de actividades y magnífico y moderno Spa (con cargo).

TODO INCLUIDO

Desayuno y almuerzo tipo buffet; cena en cualquiera de los restaurantes con reserva previa, excepto en la trattoria italiana. Selección de bebidas nacionales en internacionales Premium. Selecta carta de vinos en los restaurantes. Reposición diaria del minibar de la habitación. Conexión wifi en todo el complejo. Deportes y actividades no motorizadas y participación en el programa de animación. (Más información a la llegada).

11 REST. | 16 BARES | WIFI GRATIS | VENTAJAS NOVIOS

7 noches en TI

SEPTIEMBRE	AGOSTO
desde 1.542€	hasta 2.041€

Consulta la información sobre el precio “desde” y “hasta” en página 8.

Paradisus Jr. Suite Family Concierge

Family Concierge at Paradisus Playa del Carmen La Esmeralda

*****

PARADISUS

Toda la información sobre este establecimiento en nuestro folleto virtual en www.quelonea.com

Junto al Paradisus Playa del Carmen La Perla. Está diseñado para satisfacer al máximo todas las exigencias y dirigido especialmente a las familias.

HABITACIONES

Las Paradisus Junior Suite Family Concierge ofrecen las comodidades de la Paradisus Junior Suite, hidromasaje en la terraza y las siguientes facilidades exclusivas: kit de amenidades en el baño (mini jabones, mini cepillo de dientes, gel de ducha, mini repelente para mosquitos y mini toallas), servicio nocturno con leche y galletas, menú de almohadas, albornoces, zapatillas, lujosas amenidades en el baño para los padres, menú de actividades en la habitación, bebidas para niños en el mini-bar y Play Station (bajo petición).

El **Family Concierge** te ofrece, entre otros, los siguientes servicios: elegante lounge; un kit de playa Paradisus para los niños a la llegada; actividades exclusivas para familias como natación, clases de pintura, etc.; acceso exclusivo a los restaurantes del Family Concierge; piscina exclusiva; asistencia durante todo el día de un Family Concierge y un teléfono móvil para comunicación instantánea y programa de actividades para niños y adolescentes.

Breathless Riviera Cancun Resort & Spa

***** LUJO

breathless RESORTS & SPAS

Puerto Morelos · RIVIERA MAYA

SITUACIÓN

Ubicado en Puerto Morelos y exclusivo para mayores de 18 años, ofrece una experiencia vibrante, elegante y moderna diseñada para solteros, parejas y amigos.

HABITACIONES

Lujosas habitaciones con un estilo muy contemporáneo equipadas con aire acondicionado, baño completamente equipado con ducha, secador y amenidades, albornoces y zapatillas, TV LCD, mini-bar con reposición diaria, cafetera, tetera, plancha y tabla de planchar, conexión wifi y caja de seguridad gratuitas y terraza o balcón amueblado. Servicio de habitaciones 24 h y servicio de concierge (sin cargo).

INSTALACIONES

Cuenta con tenis, varias opciones deportivas, gimnasio con equipos de última generación y Spa (con cargo). Espectáculos en vivo por la noche, eventos especiales, fiestas temáticas, música en vivo y teatro.

TODO INCLUIDO - Unlimited Luxury

Acceso ilimitado a los restaurantes gourmet a la carta sin necesidad de reserva. Cerveza, vino y bebidas nacionales e importadas ilimitadas. Servicio de hamacas y de camarero en la piscina y playa. Gran variedad de actividades y conexión wifi gratuita en todo el complejo. (Más información a la llegada).

Toda la información sobre este establecimiento en nuestro folleto virtual en www.quelonea.com

9 REST. | 7 BARES | WIFI GRATIS | VENTAJAS NOVIOS | MAYORES 18 AÑOS

7 noches en TI

SEPTIEMBRE	AGOSTO
desde 1.606€	hasta 2.183€

Consulta la información sobre el precio “desde” y “hasta” en página 8.

Secrets Akumal Riviera Maya

***** LUJO

SECRETS
Resorts & Spas

Tel.: (984) 875 76 00
Akumal · RIVIERA MAYA

SITUACIÓN

En la Playa de Akumal, calificada como una de las 10 mejores playas de México. Sus claras aguas hacen de este lugar un sitio ideal para practicar snorkel y es reconocido por su gran población de tortugas.

HABITACIONES

Lujosas habitaciones diseñadas con un estilo contemporáneo. Disponen zona de estar, aire acondicionado, ventilador de techo, baño con amenidades, jacuzzi, secador, espejo de aumento, albornoz; TV por cable o satélite, teléfono, plancha y tabla de planchar, conexión gratuita a internet, reloj-despertador, puerto para Ipod, minibar con reposición diaria, cafetera, caja fuerte gratuita y balcón o terraza. Servicio de habitaciones 24 h.

INSTALACIONES

Cuenta con 3 piscinas con vistas al mar (una de ellas tipo infinity), moderno gimnasio, jacuzzi exterior, kayac, esnorkel, ping pong, cancha de tenis, voleibol de playa y piscina, tiro con arco, padel, waterpolo, etc. Actividades, entretenimiento diurno y nocturno y fiestas temáticas. Con cargo: Spa de 650 m^2 con las últimas tecnologías en hidroterapia y tratamientos tradicionales, tours de buceo.

TODO INCLUIDO - Unlimited Luxury

Desayuno y almuerzo tipo buffet. Cenas a la carta en los restaurantes gourmet (sin reserva previa). Consumo ilimitado de bebidas, zumos, licores y vinos premium. Uso del gimnasio y participación en todo tipo de actividades. Servicio de camarero en la playa y piscina. Conexión wifi gratuita en todo el complejo. (Más información a la llegada).

Toda la información sobre este establecimiento en nuestro folleto virtual en www.quelonea.com

9 REST. | 7 BARES | WIFI GRATIS | VENTAJAS NOVIOS | MAYORES 18 AÑOS

7 noches en TI

SEPTIEMBRE	AGOSTO
desde 1.655€	hasta 2.265€

Consulta la información sobre el precio “desde” y “hasta” en página 8.

Secrets Maroma Beach Riviera Cancun

***** LUJO

SECRETS
Resorts & Spas

Tel.: (984) 877 36 00
Playa del Carmen · RIVIERA MAYA

Toda la información sobre este establecimiento en nuestro folleto virtual en www.quelonea.com

SITUACIÓN

Hotel sólo para adultos ubicado en una de las playas vírgenes más famosas de México, en un lugar ideal para disfrutar de la aventura, relajación y romance.

HABITACIONES

Cuenta con lujosas suites decoradas con finos acabados en madera y equipadas con una cama king size con dosel o dos camas dobles, aire acondicionado, baño con secador y jacuzzi para dos, mini-bar con reposición diaria, cafetera "Nespresso", TV vía satélite, reproductor de DVD, reloj con conexión para iPod, conexión wifi gratuita, plancha, caja de seguridad, balcón o terraza y servicio de concierge en cada edificio. Servicio de habitaciones 24 h con "Secret Box".

INSTALACIONES

Cuenta con 13 piscinas con un área de 7.000 m², moderno Spa con las últimas tecnologías (con cargo), gimnasio, jacuzzi exterior, kayac, snorkel, vela, etc. Actividades, entretenimiento diurno y nocturno y fiestas temáticas.

TODO INCLUIDO - Unlimited Luxury

Desayuno y almuerzo tipo buffet. Cenas a la carta en los restaurantes gourmet (sin reserva previa). Snacks durante las 24 h. Consumo ilimitado de bebidas premium. Uso del gimnasio y participación en todo tipo de actividades. Servicio de camarero en la playa y piscina y conexión wifi gratuita en todo el complejo. (Más información a la llegada).

7 REST. | 7 BARES | WIFI GRATIS | VENTAJAS NOVIOS | MAYORES 18 AÑOS

7 noches en TI

SEPTIEMBRE	AGOSTO
desde 1.655€	hasta 2.265€

Consulta la información sobre el precio “desde” y “hasta” en página 8.

Barceló Maya Palace

*****

Barceló
HOTELS & RESORTS

Toda la información sobre este establecimiento en nuestro folleto virtual en www.quelonea.com

Tel.: (984) 875 15 00
Xpu-Há · RIVIERA MAYA

SITUACIÓN

En la playa, en un entorno espectacular y formando parte del complejo Barceló Maya Grand Resort.

HABITACIONES

Junior Suites con una cama king size o dos camas dobles, 2 sofás-cama individuales, aire acondicionado, baño completo con secador, albornoces, zapatillas y amenidades de lujo, conexión a Internet wifi (con cargo), TV de plasma vía satélite, mini-bar con reposición diaria, cafetera, plancha y tabla de planchar, menú de almohadas, caja de seguridad y balcón o terraza con vistas a los jardines. Posibilidad de amplias habitaciones familiares.

INSTALACIONES

Cuenta con 3 piscinas, parque acuático para niños, miniclub infantil (de 4 a 12 años), gimnasio, cancha de tenis, cancha mutideportes (con raquetas y pelotas gratis), minigolf, Spa de 1.500 m^2 (con cargo), etc. además de todas las instalaciones del complejo, excepto las del Barceló Maya Riviera. Amplio programa de animación diurno y nocturno.

TODO INCLUIDO

Desayuno, almuerzo y cena tipo buffet. Cena en los restaurantes de especialidades a la carta de todo el complejo Barceló Maya Grand Resort con reserva previa, excepto en los del Barceló Maya Riviera. Snacks y bebidas internacionales. Tumbonas y toallas de piscina y playa. Gimnasio, todos los deportes no motorizados y discoteca con bebidas nacionales hasta las 2 de la madrugada. (Más información a la llegada).

22 REST. | 19 BARES | VENTAJAS NOVIOS

7 noches en TI

SEPTIEMBRE	AGOSTO
desde 1.454€	hasta 2.142€

Consulta la información sobre el precio “desde” y “hasta” en página 8.

Premium Level at Barceló Maya Palace

*****

premium LEVEL

Barceló HOTELS & RESORTS

Tel.: (984) 875 15 00
Xpu-Há · RIVIERA MAYA

SITUACIÓN

El Premium Level de Barceló Maya Palace es un concepto exclusivo de servicios e instalaciones donde cada detalle está pensado para hacerte sentir especial y único.

HABITACIONES

Las Junior Suite Vista Piscina Premium Level cuentan con aire acondicionado, baño completo con secador, albornoces y zapatillas, conexión a Internet wifi gratuita, TV de plasma vía satélite, mini-bar con reposición diaria, cafetera, plancha y tabla de planchar, menú de almohadas, caja de seguridad y balcón o terraza con vistas a la piscina. Incluye los privilegios del Premium Level, un concepto exclusivo de servicios e instalaciones que ofrece un nivel superior de atenciones.

El Premium Level te ofrece, entre otros, los siguientes servicios: Asistencia personalizada a la llegada en área exclusiva Premium Level y servicio de concierge. Prioridad al reservar en restaurantes a la carta (sujetas a disponibilidad), además de uso exclusivo del Lounge Premium Level con acceso a bebidas internacionales, canapés, desayuno continental, internet gratuito (de 7 a 23 hrs.) y bebidas Premium en los bares y restaurantes del hotel. Acceso wifi gratuito en las áreas disponibles. 20% de descuento en servicios del Spa y del salón de belleza (aplican restricciones).

INSTALACIONES

Cuenta con 3 piscinas, parque acuático para niños, miniclub infantil (de 4 a 12 años), gimnasio, cancha de tenis, cancha mutideportes (con raquetas y pelotas gratis), minigolf, Spa de 1.500 m^2 (con cargo), etc. además de todas las instalaciones del complejo, excepto de las del Barceló Maya Riviera. Amplio programa de animación diurno y nocturno.

TODO INCLUIDO

Desayuno, almuerzo y cena tipo buffet. Cena en los restaurantes de especialidades a la carta de todo el complejo Barceló Maya Grand Resort con reserva previa, excepto en los del Barceló Maya Riviera. Snacks y bebidas internacionales. Tumbonas y toallas de piscina y playa. Gimnasio, todos los deportes no motorizados y discoteca con bebidas nacionales hasta las 2 de la madrugada. (Más información a la llegada).

Toda la información sobre este establecimiento en nuestro folleto virtual en www.quelonea.com

22 REST. | 20 BARES | WIFI GRATIS | VENTAJAS NOVIOS

7 noches en TI

SEPTIEMBRE	AGOSTO
desde 1.692€	hasta 2.443€

Consulta la información sobre el precio “desde” y “hasta” en página 8.

Suite Junior Frente para o Mar Premium Level

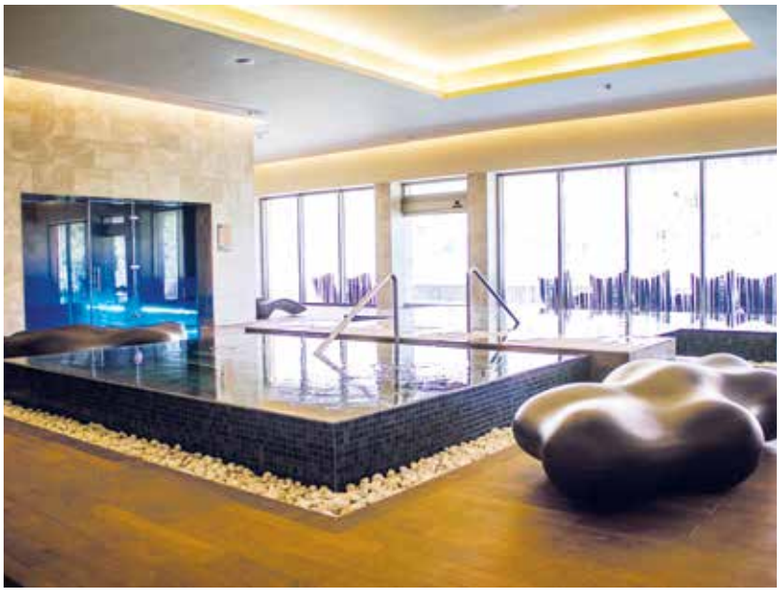

Paradisus Playa del Carmen La Perla

*****

PARADISUS

Playa del Carmen · RIVIERA MAYA

SITUACIÓN

Está ubicado frente al mar, rodeado por un frondoso manglar tropical, Es un elegante resort ecológico de estilo Maya sólo para adultos inaugurado en noviembre de 2011 y uno de los hoteles más lujosos de la Riviera Maya.

HABITACIONES

Paradisus Junior Suites amplias y equipadas con aire acondicionado, cama king size, sala de estar con sofá, baño completo con bañera de sensaciones y 2 duchas tipo lluvia, mini-bar con reposición diaria, TV por cable, reproductor de CD/DVD, radio reloj despertador con estación para iPod, conexión wifi a internet gratuita, cafetera, plancha, tabla de planchar, caja de seguridad y terraza.

INSTALACIONES

Dispone de 3 piscinas, cancha de tenis y deportes acuáticos. Amplio programa de actividades y moderno Spa (con cargo).

TODO INCLUIDO

Desayuno continental o a la carta, almuerzo tipo buffet y cena en cualquiera de los restaurantes con reserva previa (excepto en el restaurante a la carta exclusivo para el Royal Service). Selección de bebidas nacionales e internacionales Premium. Selecta carta de vinos en los restaurantes. Deportes y actividades no motorizadas y participación en el programa de animación nocturno. (Más información a la llegada).

Toda la información sobre este establecimiento en nuestro folleto virtual en www.quelonea.com

11 REST. | 16 BARES | WIFI GRATIS | VENTAJAS NOVIOS | MAYORES 18 AÑOS

7 noches en TI

SEPTIEMBRE	AGOSTO
desde 1.571€	hasta 2.012€

Consulta la información sobre el precio “desde” y “hasta” en página 8.

Royal Service at Paradisus Playa del Carmen La Perla

*****

ROYAL SERVICE
BY PARADISUS

Toda la información sobre este establecimiento en nuestro folleto virtual en www.quelonea.com

Alójate en una habitación de esta sección exclusiva y disfruta del lujo que te ofrece el **ROYAL SERVICE**.

HABITACIONES

Paradisus Junior Suite Royal Service con las comodidades de la Paradisus Junior Suite, menú de almohadas, prensa diaria, menú de aromaterapia (con cargo) e hidromasaje en la terraza. Servicio de habitaciones 24 h sin cargo.

El **Royal Service** te ofrece, entre otros, los siguientes servicios: un elegante lounge de 2 niveles con buffet de desayuno continental diario, cócteles y aperitivos por la tarde. Servicio de desayuno y almuerzo a la carta en el exclusivo restaurante del Royal Service. Reserva preferencial y garantizada en los restaurantes de especialidades, Spa y actividades. Piscina exclusiva con swim-up bar. Zona privada de playa con servicio de concierge y cabina exclusiva de masajes en el lounge de Royal Service.

Iberostar Selection Paraíso Maya

*****

IBEROSTAR
HOTELS & RESORTS

Tel.: (984) 877 28 00
Playa Paraíso · RIVIERA MAYA

SITUACIÓN

En 1ª línea de Playa Paraíso, entre Puerto Morelos y Playa del Carmen. Con detalles arquitectónicos de la cultura Maya. Se encuentra integrado en el complejo Iberostar de Playa Paraíso.

HABITACIONES

Elegantes junior suites con aire acondicionado, baño completo con ducha e hidromasaje separados, secador, TV por cable, mini-bar, servicio de café, reproductor de DVD, plancha y tabla de planchar, conexión wifi gratuita, caja de seguridad y balcón. Las Two Bedroom Family Jr. Suite se componen de una habitación con cama king size conectada con otra con 2 camas dobles y amenidades irresistibles para las familias.

INSTALACIONES

Cuenta con 5 piscinas en el complejo (2 tipo lago, río lento, de olas y de actividades), 2 piscinas privadas, Spa (con cargo), miniclub (de 4 a 12 años) con multitud de actividades y amplio programa de deportes acuáticos no motorizados. Extenso y variado programa de entretenimiento durante el día, shows, noches temáticas cada semana y espectáculos de baile.

TODO INCLUIDO

Atención personalizada y servicio de concierge. Servicio de habitaciones 24 h. Desayuno y almuerzo con un amplio buffet. Cena buffet o a la carta en cualquiera de los restaurantes del complejo con reserva previa, excepto en los del Iberostar Grand Paraíso (los restaurantes gourmet no admiten menores de 12 años). Bebidas nacionales e internacionales, cerveza y refrescos. Conexión wifi gratuita a internet en todo el complejo. Uso de tumbonas y toallas de piscina y playa. Participación en programas de animación y deportes náuticos sin motor. (Más información a la llegada).

Toda la información sobre este establecimiento en nuestro folleto virtual en www.quelonea.com

21 REST. | 22 BARES | WIFI GRATIS | VENTAJAS NOVIOS | 2-11 GRATIS

7 noches en TI

SEPTIEMBRE	AGOSTO
desde 1.397€	hasta 2.122€

Consulta la información sobre el precio “desde” y “hasta” en página 8.

Royal Hideaway Playacar

*****

ROYAL HIDEAWAY
LUXURY HOTELS & RESORTS

Toda la información sobre este establecimiento en nuestro folleto virtual en www.quelonea.com

Tlf.: (984) 873 45 00
Playa del Carmen · RIVIERA MAYA

SITUACIÓN

En la misma playa con un magnífico servicio y atención personalizada. Se trata de un exclusivo resort para mayores de 18 años y es miembro de la prestigiosa alianza “The Leading Hotels of the World”.

HABITACIONES

Se encuentran repartidas en pequeñas villas de estilo español-mexicano colonial ofreciendo una completa privacidad. Están exquisitamente decoradas y cuentan con aire acondicionado, conexión wifi gratuita, baño completo en mármol con secador y línea de productos de alta gama, mini-bar, cafetera, TV vía satélite, sistema de entretenimiento con estación para Ipod o Iphone, caja fuerte y balcón o terraza.

INSTALACIONES

Dispone de Spa y salón de belleza (con cargo), 6 piscinas (1 panorámica con cascadas y 3 piscinas de relajación), solariums en 2 niveles frente al mar, pistas de tenis iluminadas, actividades deportivas no motorizadas y programa diario de actividades y entretenimiento nocturno.

TODO INCLUIDO

Pensión completa en los restaurantes de especialidades. Aperitivos y snacks ilimitados. Bebidas alcohólicas de primeras marcas, zumos naturales y refrescos ilimitados. Servicio de habitaciones 24 h con servicio de snacks. Servicio de mayordomo en cada villa. Conexión wifi gratuita en las zonas comunes. Todos los deportes no motorizados y uso del gimnasio (Más información a la llegada).

6 REST. | 7 BARES | WIFI GRATIS | VENTAJAS NOVIOS | MAYORES 18 AÑOS

7 noches en TI

SEPTIEMBRE	AGOSTO
desde 1.855€	hasta 2.482€

Consulta la información sobre el precio “desde” y “hasta” en página 8.

Iberostar Grand Paraíso

***** GRAN LUJO

IBEROSTAR
HOTELS & RESORTS

Tel.: (984) 877 28 00
Playa Paraíso · RIVIERA MAYA

SITUACIÓN

En Playa Paraíso, a 20 minutos en taxi de Playa del Carmen e integrado en el complejo Iberostar de Playa Paraíso.

HABITACIONES

Elegantes suites con aire acondicionado, baño completo con hidromasaje, ducha, secador y albornoces, TV por cable, mini-bar con bebidas Premium y opción para personalizarlo, cafetera, reproductor de DVD y de Ipod, plancha y tabla de planchar, conexión wifi gratuita, caja de seguridad y balcón o terraza. Cuentan, además, con los siguientes servicios: servicio gourmet a la habitación 24 h, exclusivo servicio de mayordomía, lujosas amenidades, menú de almohadas, aromaterapia, cortesía nocturna diaria, acceso al área húmeda del Spa, una ronda de golf por persona (en estancias mínimas de 3 noches) y toallas de piscina.

GASTRONOMÍA

Ofrece 2 restaurantes tipo buffet, 5 restaurantes de especialidades (italiano, gourmet, japonés, mexicano y restaurante Mar y Tierra); 5 bares, además de todos los bares y restaurantes del complejo.

INSTALACIONES

Dispone de 3 piscinas, gimnasio, amplio programa de deportes acuáticos no motorizados, Spa (con cargo) y un extenso y variado programa de entretenimiento durante el día con shows y música en vivo por las noches.

TODO INCLUIDO

Desayuno y almuerzo con un amplio buffet. Cena buffet o a la carta en cualquiera de los restaurantes del complejo con reserva previa y según disponibilidad. Snacks y bebidas nacionales e internacionales las 24 h incluyendo en la piscina y la playa. Conexión wifi gratuita en todo el complejo. Uso de tumbonas y toallas de piscina y playa. Participación en programas de animación y deportes náuticos sin motor (1 hora por persona y día, según disponibilidad). (Más información a la llegada).

Toda la información sobre este establecimiento en nuestro folleto virtual en www.quelonea.com

28 REST. | 28 BARES | WIFI GRATIS | VENTAJAS NOVIOS | MAYORES 18 AÑOS

7 noches en TI

SEPTIEMBRE	AGOSTO
desde 1.781€	hasta 2.620€

Consulta la información sobre el precio “desde” y “hasta” en página 8.

Gran Palladium Costa Mujeres

*****

GRAND PALLADIUM
HOTELS & RESORTS

COSTA MUJERES

SITUACIÓN

Ubicado en la playa de Costa Mujeres, a poca distancia en coche de la ciudad de Cancún. Ideal para vacaciones en pareja o en familia.

HABITACIONES

Habitaciones con todas las comodidades equipadas con sofá cama doble, aire acondicionado, baño completo con secador, albornoz y zapatillas; bañera de hidromasaje, menú de almohadas, TV, conexión wifi gratuita, estación para iPod y iPhone, minibar, facilidades para té y café, caja de seguridad y terraza. Ofrece habitaciones diseñadas especialmente para las familias.

INSTALACIONES

Dispone de 3 piscinas (una exclusiva para Family Selection), parque acuático, amplia gama de actividades deportivas, Xbox Gaming Corners. Moderno Spa de más de 4.700 m^2 compartido con el H. TRS Coral. Amplio programa de animación con música en vivo, espectáculos diurnos y nocturnos, actividades y juegos de equipo.

TODO INCLUIDO

Desayuno y almuerzo buffet. Cena buffet o en uno de los restaurantes de especialidades (cenas ilimitadas sujetas a disponibilidad), excepto en el Chic Cabaret & Restaurant. Snacks 24 h y bebidas locales e internacionales con y sin alcohol. Vino de la casa en almuerzo y cena. Cocktails y selección de bebidas internacionales “Premium”. Wifi gratuito en todo el resort. Participación en los programas de animación. Toallas, tumbonas y sombrillas para la playa y la piscina. (Más información a la llegada).

Toda la información sobre este establecimiento en nuestro folleto virtual en www.quelonea.com

8 REST. | 19 BARES | WIFI GRATIS | VENTAJAS NOVIOS

7 noches en TI

SEPTIEMBRE	AGOSTO
desde 1.292€	hasta 1.877€

Consulta la información sobre el precio “desde” y “hasta” en página 8.

Catalonia Costa Mujeres

*****

CATALONIA

HOTELS & RESORTS

Tel.: (984) 875 33 01
COSTA MUJERES

Toda la información sobre este establecimiento en nuestro folleto virtual en www.quelonea.com

SITUACIÓN

Nuevo establecimiento ubicado en una zona exclusiva de playas paradisiacas con aguas cristalinas ubicada frente a la isla de Isla Mujeres.

HABITACIONES

Espaciosas, luminosas y confortables habitaciones con sala de estar con sofá-cama, vestidor, aire acondicionado, baño con ducha, amenidades y secador, conectores USB, Smart TV, conexión wifi gratuita, minibar, cafetera y servicio de té y café, plancha y tabla de planchar, caja de seguridad (sin cargo) y balcón o terraza. Dispone de habitaciones Privileged con servicios exclusivos.

INSTALACIONES

Dispone de tiendas, 2 piscinas, gimnasio, actividades deportivas, club de niños, teatro, gimnasio y Spa. Programa de actividades diurnas y nocturnas.

TODO INCLUIDO

Desayuno, almuerzo y cena tipo buffet. Una cena a la carta en cada uno de los restaurantes de especialidades por semana de estancia. Cócteles, refrescos, vinos de la casa y cerveza ilimitada. Actividades deportivas y recreativas no motorizadas (aeróbicos, voleibol de playa, ping-pong, dardos, catamaranes, snorquel, etc.) y una lección introductoria de submarinismo en la piscina. Servicio de hamacas y toallas para la piscina y la playa. Conexión wifi en todo el hotel y amplio programa diario de animación diurno y nocturno para adultos y niños. (Más información a la llegada).

9 REST. | 4 BARES | WIFI GRATIS | VENTAJAS NOVIOS

7 noches en TI

SEPTIEMBRE	AGOSTO
desde 1.434€	hasta 1.893€

Consulta la información sobre el precio “desde” y “hasta” en página 8.

Dreams Playa Mujeres Golf & Spa Resort

★★★★★ SUP.

DREAMS Resorts & Spas

PLAYA MUJERES

SITUACIÓN

Nuevo y perfectamente situado en la urbanización de Playa Mujeres, rodeado de blancas playas y de un campo de golf de nivel mundial. Recomendado para unas vacaciones en familia.

HABITACIONES

Habitaciones elegantemente amuebladas con aire acondicionado, ventilador de techo, sala con sofá cama, baño con ducha y secador, albornoces y zapatillas, teléfono, TV vía satélite, conexión wifi gratuita, minibar con reposición diaria, cafetera Nespresso, menú de almohadas, caja de seguridad (sin cargo) y balcón o terraza amueblados con bañera de hidromasage. Servicio de habitaciones 24 h.

INSTALACIONES

Cuenta con 3 piscinas principales, 2 piscinas para niños, 4 jacuzzis, parque acuático, minigolf y varias opciones deportivas (voleiplaya, futbolplaya, trampolín en el mar, dardos, ping pong, tiro con arco, kayacs, hobbie cat, snorkel, etc.), billar, "Core Zone" para adolescentes y "Explorer's Club" para niños con un variado programa de entretenimiento durante el día y la noche. Amplio programa de animación.

TODO INCLUIDO - Unlimited Luxury

Desayuno y almuerzo tipo buffet. Cena buffet o en los restaurantes de especialidades (sin reserva previa). Snacks, refrescos, zumos y bebidas nacionales e internacionales con y sin alcohol incluyendo primeras marcas. Deportes sin motor. Conexión wifi gratuita en todo el complejo. (Más información a la llegada).

*Niño Gratis en salidas del 17.08 al 31.10.

Toda la información sobre este establecimiento en nuestro folleto virtual en www.quelonea.com

10 REST. | 14 BARES | WIFI GRATIS | VENTAJAS NOVIOS | 2-11* GRATIS

7 noches en TI

SEPTIEMBRE	JULIO
desde 1.479€	hasta 1.973€

Consulta la información sobre el precio “desde” y “hasta” en página 8.

Secrets Playa Mujeres Golf & Spa Resort

***** LUJO

SECRETS
Resorts & Spas

Tel.: (984) 283 3600
PLAYA MUJERES

SITUACIÓN

A los pies de la famosa playa de arena blanca de Playa Mujeres y a unos 10 minutos al norte de Cancún. Rodeado de vegetación, cuenta con una exclusiva y seductora ubicación. Está valorado por sus clientes entre muy bueno y excelente.

HABITACIONES

Lujosas habitaciones con sala de estar, aire acondicionado, ventilador de techo; baño con bañera y ducha, amenidades, espejo de aumento y secador de pelo; TV satélite y por cable, soporte para Ipod, teléfono, reloj despertador, plancha y tabla de planchar, minibar con reposición diaria, servicio de café, caja fuerte, acceso gratuito a internet y balcón o terraza. Servicio de habitaciones 24 horas.

INSTALACIONES

Cuenta con 2 piscinas, gimnasio completamente equipado, amplio programa de actividades deportivas. Otras actividades de entretenimiento como clases de cocina y coctelería y clases de baile. Teatro y discoteca. Con cargo: Spa de más de 1.400 m² con las últimas tecnologías en hidroterapia y tratamientos indígenas tradicionales, campo de golf profesional de 18 hoyos junto al hotel, buceo.

TODO INCLUIDO - Unlimited Luxury

Desayuno y almuerzo tipo buffet. Cenas a la carta en los restaurantes gourmet (sin reserva previa). Consumo ilimitado de bebidas, zumos y licores de alta calidad. Coctel de bienvenida y toalla refrescante. Green fee diario en el campo de golf. Uso del gimnasio, deportes sin motor y participación en todo tipo de actividades. Conexión wifi gratuita en todo el complejo. (Más información a la llegada).

Toda la información sobre este establecimiento en nuestro folleto virtual en www.quelonea.com

6 REST. | 4 BARES | WIFI GRATIS | VENTAJAS NOVIOS | MAYORES 18 AÑOS

7 noches en TI

SEPTIEMBRE	JULIO
desde 1.479€	hasta 1.973€

Consulta la información sobre el precio “desde” y “hasta” en página 8.

Grand Oasis Palm

****

10 REST. | 7 BARES | VENTAJAS NOVIOS | 2-11 GRATIS

7 noches en TI

SEPTIEMBRE	AGOSTO
desde 1.306€	hasta 1.751€

Consulta la información sobre el precio “desde” y “hasta” en página 8.

Zona Hotelera · CANCÚN

SITUACIÓN

Ubicado en la zona hotelera y muy próximo a tiendas, bares y restaurantes. Un establecimiento enfocado al disfrute de las familias. Forma un complejo junto con el Oasis Palm.

HABITACIONES

Habitaciones con aire acondicionado, baño con secador, amenidades, albornoces y zapatillas; TV por cable, radio-despertador, minibar con reposición diaria, cafetera, plancha con tabla de planchar, toallas de playa y caja de seguridad. Conexión a internet (con cargo).

INSTALACIONES

Dispone de beach club, 2 piscinas, gimnasio, gran variedad de deportes y club de niños. Excelente programa de animación para adultos y niños. Con cargo: Spa, tiendas y salones de convenciones.

TODO INCLUIDO

Desayuno y almuerzo tipo buffet. Cena buffet o a la carta en cualquiera de los restaurantes del complejo. Snacks y bebidas nacionales e internacionales ilimitadas. Deportes terrestres y acuáticos no motorizados. Participación en el programa de entretenimiento. (Más información a la llegada).

Toda la información sobre este establecimiento en nuestro folleto virtual en www.quelonea.com

8 REST. | 7 BARES | WIFI GRATIS | VENTAJAS NOVIOS | MAYORES 18 AÑOS

7 noches en TI

SEPTIEMBRE	AGOSTO
desde 1.306€	hasta 1.781€

Consulta la información sobre el precio “desde” y “hasta” en página 8.

Grand Sens Cancún

*****

Zona Hotelera · CANCÚN

SITUACIÓN

Nuevo, situado en primera línea de la playa y próximo a centros comerciales, bares y restaurantes. Es un hotel solo para adultos ideal para parejas.

HABITACIONES

Habitaciones con aire acondicionado, baño con secador, amenidades, TV por cable y canales de pago, teléfono, minibar con reposición diaria de agua, refrescos y cervezas, cafetera, acceso gratuito a internet, plancha y tabla de planchar, toallas de playa y caja de seguridad.

INSTALACIONES

Cuenta con gimnasio, piscinas, canchas de tenis. Entretenimiento diurno y nocturno. Con cargo: Spa, tienda, salón de belleza y salones de convenciones.

TODO INCLUIDO

Pensión completa tipo buffet. Posibilidad de cenar en los restaurantes de especialidades con reserva previa. Snacks, refrescos y bebidas locales con y sin alcohol. Deportes no motorizados y participación en el programa de animación. (Más información a la llegada).

Toda la información sobre este establecimiento en nuestro folleto virtual en www.quelonea.com

17 REST. | 19 BARES | WIFI GRATIS | VENTAJAS NOVIOS | 2-11 GRATIS

7 noches en TI

SEPTIEMBRE	AGOSTO
desde 1.562€	hasta 2.180€

Consulta la información sobre el precio “desde” y “hasta” en página 8.

The Pyramid at Grand Oasis

*****

Zona Hotelera · CANCÚN

SITUACIÓN

Está ubicado en el corazón de la Zona Hotelera, en el complejo Grand Oasis Cancún, justo enfrente de una hermosa playa de aguas azul turquesa. Destaca su programa de animación.

HABITACIONES

Cuentan con aire acondicionado, baño con amenidades, secador, albornoces y zapatillas; TV, conexión wifi gratuita para 2 dispositivos, menú de almohadas, mini-bar, cafetera, bolsa de playa con toallas, caja de seguridad y balcón o terraza. Servicio de habitaciones 24 h y de descubierta nocturna.

INSTALACIONES

De piscina, gimnasio, cancha de tenis y multiusos, actividades deportivas, campo de golf de 9 hoyos, mini-club y excelente programa de animación y entretenimiento con conciertos, acróbatas, bailarines, Dj’s, etc. Spa y equipamiento de golf (ambos con cargo).

TODO INCLUIDO

Desayuno y almuerzo tipo buffet, cena buffet o a la carta en cualquiera de los restaurantes del complejo. Snacks y bebidas nacionales e internacionales ilimitadas. Deportes terrestres y acuáticos no motorizados. Participación en el programa de entretenimiento. Uso de la habitación a la llegada y el último día hasta la hora de salida (según disponibilidad). (Más información a la llegada).

Toda la información sobre este establecimiento en nuestro folleto virtual en www.quelonea.com

Riu Palace Península

*****

RIU
HOTELS & RESORTS

6 REST. | 5 BARES | WIFI GRATIS | VENTAJAS NOVIOS | 2-5 GRATIS

7 noches en TI

SEPTIEMBRE	AGOSTO
desde 1.509€	hasta 1.962€

Consulta la información sobre el precio “desde” y “hasta” en página 8.

Tel.: (998) 848 80 90
Zona Hotelera · CANCÚN

SITUACIÓN

En 1ª línea de playa y en el corazón de la zona hotelera de Cancún.

HABITACIONES

Junior suites con zona de estar integrada, sofá cama, aire acondicionado, baño con bañera de hidromasaje, cabina de ducha y secador, mini-bar, dispensador de licores, cafetera, conexión wifi gratuita, TV vía satélite, caja de seguridad, servicio de cobertura, plancha, tabla de planchar y balcón o terraza.

INSTALACIONES

Dispone de 4 piscinas, Spa (con cargo), actividades deportivas, entretenimiento diurno para niños y entretenimiento para adultos con música en vivo y espectáculos.

TODO INCLUIDO

Pensión completa tipo buffet con posibilidad de cenar en los restaurantes de especialidades con reserva previa. Snacks y bebidas nacionales e internacionales las 24 h. Reposición del mini-bar y del dispensador de licores de la habitación. Conexión wifi gratuita en todo el hotel. Uso del gimnasio, la sauna y el jacuzzi (mayores de 18 años). Tumbonas, toallas y sombrillas. Selección de deportes acuáticos no motorizados. Entrada y consumiciones en la discoteca “Pachá”. (Más información a la llegada).

Toda la información sobre este establecimiento en nuestro folleto virtual en www.quelonea.com

Paradisus Cancún

***** GRAN LUJO

PARADISUS

ROYAL SERVICE
BY PARADISUS

Tel.: (998) 881 11 00
Zona Hotelera · CANCÚN

SITUACIÓN

En una de las playas más amplias de la zona hotelera, con 500 metros de longitud y enmarcada por bellos jardines tropicales. Es uno de los hoteles más lujosos y espectaculares del Caribe y está construido emulando la forma de una pirámide maya.

HABITACIONES

Junior suites con aire acondicionado, baño con cabina de ducha con efecto lluvia, amenidades y secador; TV por cable, conexión gratuita a internet, mini-bar con reposición diaria, plancha y tabla de planchar, caja fuerte y terraza con vistas a la laguna o al mar. Posibilidad de alojarse en la sección Royal Service (mayores de 18 años) con servicios de lujo exclusivos.

INSTALACIONES

Cuenta con un espectacular lobby con jardín tropical interior, 4 piscinas (una exclusiva para Royal Service), cancha de tenis, campo de golf de 9 hoyos, facilidades para la práctica de deportes náuticos en la playa y Spa. Amplio programa de actividades e Internet inalámbrico en determinadas zonas.

TODO INCLUIDO

Desayuno y almuerzo tipo buffet. Cena a la carta con reserva previa en los restaurantes de especialidades. Bebidas nacionales e internacionales durante el día. Consumiciones del minibar. Green fee ilimitado en el campo de golf (según disponibilidad). Uso del gimnasio del Spa. Baby Club para niños de 1 a 4 años. Club para niños de 5 a 12 años y deportes acuáticos no motorizados en Aquaworld. (Más información a la llegada).

9 REST. | 7 BARES | WIFI GRATIS | VENTAJAS NOVIOS

7 noches en TI

SEPTIEMBRE	AGOSTO
desde 1.430€	hasta 1.987€

Consulta la información sobre el precio “desde” y “hasta” en página 8.

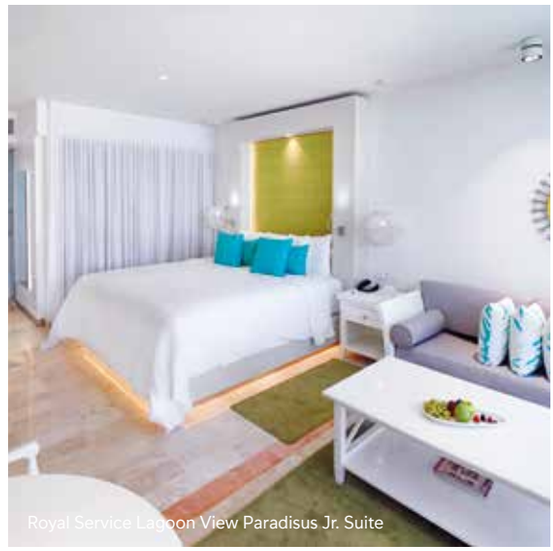

Royal Service Lagoon View Paradisus Jr. Suite

Toda la información sobre este establecimiento en nuestro folleto virtual en www.quelonea.com

6 REST. | 6 BARES | WIFI GRATIS | VENTAJAS NOVIOS

7 noches en TI

SEPTIEMBRE	AGOSTO
desde 1.339€	hasta 2.013€

Consulta la información sobre el precio “desde” y “hasta” en página 8.

Iberostar Selection Cancún

*****

IBEROSTAR HOTELS & RESORTS

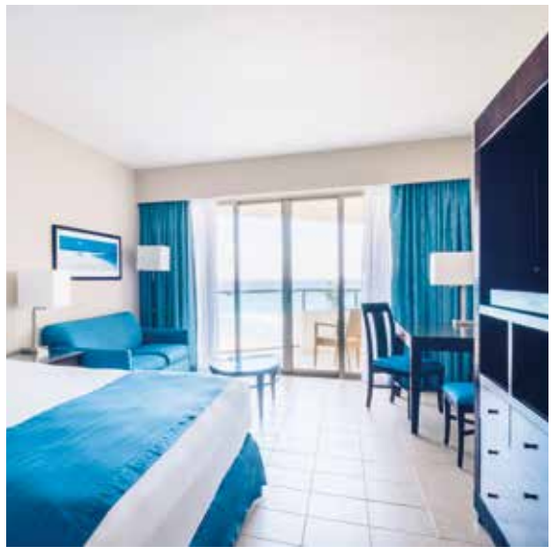

Tel.: (998) 881 80 00
Zona Hotelera · CANCÚN

SITUACIÓN

En una playa de fina arena de la zona hotelera de Cancún y con un campo de golf de 18 hoyos.

HABITACIONES

Con 2 camas dobles, sillón ó 1 cama king y sofá cama, aire acondicionado, baño con secador, mini-bar con reposición diaria, servicio de café, TV LCD de 32” por cable, wifi sin cargo, reloj despertador con reproductor de CD y MP3, plancha y tabla de planchar y caja de seguridad.

INSTALACIONES

Cuenta con 7 espectaculares piscinas, campo de fútbol profesional, canchas de tenis, actividades deportivas, etc. Parque acuático para los niños, Spa (con cargo), entretenimiento para adultos y niños, shows, bailes y música por la noche.

TODO INCLUIDO

Desayuno y almuerzo con un amplio buffet y cena buffet o a la carta en cualquiera de los restaurantes de especialidades con reserva previa. Snacks y bebidas nacionales e internacionales las 24 h. Conexión wifi gratuita en todo el complejo. Uso de hamacas y toallas de piscina y playa y participación en programas de animación y deportes náuticos sin motor. (Más información a la llegada).

Toda la información sobre este establecimiento en nuestro folleto virtual en www.quelonea.com

La Habana Vieja, Cuba

Cuba

Gozando a ritmo caribeño

El encanto de **Cuba** es conocido alrededor de todo el mundo. Las singularidades de su sociedad y sus líderes que llevaron a cabo la revolución cubana impregnan cada rincón de la isla de una historia que se escribe con nombres propios. En medio de toda esta larga tradición de lucha para ampliar las libertades locales se ha establecido un clima propenso al turismo, ideal para vivir unas vacaciones caribeñas en unos de los parajes tropicales más bellos de todas las islas de **Centroamérica**. Atraídos por la exuberante naturaleza de **Cuba** que cuenta con seis reservas de la biosfera, más de 5500 km de costa y una exuberante fauna y flora (tanto terrestre como marina), los visitantes llegan y se enamoran de esta gran isla y sus adyacentes pequeños archipiélagos, que constituyen un lugar único donde gozar de las mejores vacaciones en un destino que lo tiene todo. Empaparse de la cultura cubana será una parte fundamental del viaje, la amabilidad que sus gentes desprenden harán que todo viajero se sienta bien recibido y guiado para vivir una experiencia única. En sus ciudades coloniales con más tradición puede observarse el legado de la llegada de los 'descubridores' del **Nuevo Mundo**. **La Habana**, **Santiago**, **Cienfuegos** o **Trinidad** son los mejores ejemplos de esta época que cambió el curso de la isla. En la capital de la República, **La Habana**, el ritmo de la música y los bailes cubanos se contagia nada más llegar. El buen humor de los locales le da más color a una urbe que contiene un casco histórico de lo más singular de todo el nuevo continente. La restauración que se ha llevado a cabo a esta zona con más de 500 años de tradición ha propiciado que se aprecie la singular hermosura fundacional, por eso, al pasear por las calles de la conocida **Habana Vieja**, parece que estemos inmersos en el rodaje de una película. Los edificios gozan de un colorido singular, y los coches parecen piezas

de colección de los años 50, aunque, como podremos descubrir, son en realidad los vehículos que usan los cubanos a diario. Una vez superado el choque inicial y cerciorarnos de que no hemos retrocedido en el tiempo, ya podremos seguir descubriendo todos los rincones de esta capital, que fue declarada **Patrimonio de la Humanidad** por su gran valor histórico y arquitectónico. Pasear por sus plazas coloniales, conocer sus edificios más inspiradores y ver el atardecer frente al mar en su icónico **Malecón** pueden ser las mejores apuestas para recorrer la hermosa Habana. Por la noche despierta el vibrante ambiente de fiesta, los lugareños proyectan espectáculos de salsa y otros bailes característicos que tienen sus raíces en esta nación, como el mambo o la rumba. Si tenemos los pies inquietos y el ritmo en las venas seguro que encontraremos el lugar ideal para dejarnos llevar. La ciudad de **Santiago de Cuba**, en la antigua región Oriental, completa el binomio de las metrópolis más importantes de esta gran isla. Más pequeñita que la capital, esta localidad encierra el encanto de una urbe colonial al más puro estilo cubano pero menos modificada por la afluencia turística. Además de su arquitectura, **Santiago** es el punto de partida ideal para explorar la naturaleza salvaje del este de Cuba.

Para gozar de las grandes comodidades de los complejos hoteleros y los servicios más necesarios para pasar unas vacaciones únicas debemos dirigirnos a **Varadero**. Sin lugar a dudas este es el destino que mejor combina la belleza natural de la isla con el confort y la fiesta nocturna. Fue el emplazamiento elegido por los grandes inversores turísticos para levantar los hoteles que durante décadas han propiciado que los huéspedes puedan pasar unos auténticos días en el paraíso. El mayor atractivo de esta región son sus 22 km de playas, la mayoría de las cuales poseen finas arenas doradas y aguas transparentes, al más puro estilo caribeño. Como no podía ser de otra forma, la sombra de los grandes cocoteros acunará el

> La belleza de esta isla caribeña impregna de sol, de mar y de salsa a los visitantes que se resistirán a abandonar el ritmo cubano.

Santiago de Cuba

Playa de Varadero, Cuba

reposo de las gentes que decidan tumbarse en las hamacas para pasar un día de relax junto al mar. Intercalar el descanso con las actividades acuáticas más populares nos puede llegar a descubrir la pasión por deportes que quizá no habíamos probado antes, algunos de los más populares de la zona son el kayak, la vela o el surf. Aunque también es el punto de la costa cubana elegido para conocer el fondo marino, bien sea practicando submarinismo o haciendo snorkel en las zonas con más peces y corales. Otro elemento que no puede faltar en **Varadero** es la fiesta nocturna, si aún no hemos probado los auténticos mojitos elaborados con rones locales esta será nuestra oportunidad. Bailar al ritmo de la música cubana o simplemente deleitarnos observando expertos locales realizando los movimientos más salseros será una experiencia única, casi obligatoria para todos los visitantes de esta isla.

Otra parte fundamental de todo viaje a **Cuba** será recorrer algunos de sus cayos más destacados. Estas formaciones arenosas en forma de islas o unidas a la gran isla por pequeñas extensiones de tierra suponen uno de los puntos que agrupan las playas más increíbles de toda la zona caribeña. A algunas de ellas se puede acceder por carretera y, a otras, necesitaremos un catamarán para conocerlas. Los cayos que forman los **Jardines del Rey** son los más populares de **Cuba**, en especial destacan el famoso **Cayo de Santa María**, bien equipado con todo lo necesario para pasar unos días de vacaciones; **Cayo Guillermo**, con las formaciones de dunas más espectaculares y la naturaleza costera más destacada y **Cayo Coco**, puede que sea el más popular de todos, ya que reúne todos los requisitos para practicar los deportes acuáticos más emocionantes en un paraje costero sin igual.

Degustar la gastronomía tradicional en cualquier punto de la isla será una actividad a la que acabaremos cogiendo el gusto. Su gran cantidad de platos típicos y las diferentes opciones de degustarlos aportarán variedad a nuestro menú diario. Son muchos los restaurantes y mercadillos al aire libre donde probar la fusión que ha llevado a la cocina cubana ser lo que es hoy en día. La base de la gastronomía taína, con las influencias españolas, africanas y de otras culturas que han llegado hasta la isla han creado un compendio que ha llegado a la excelencia, y eso nos quedará claro al probar su popular plato que se ha convertido en el máximo exponente gastronómico: la ropa vieja. Una mezcla de verduras y carne que suele servirse acompañada de arroz o patatas.
Nada puede fallar en este fantástico país que lo tiene todo. Conocer las distintas posibilidades que ofrece Cuba nos guiará para planificar unas auténticas vacaciones. Tanto si queremos viajar en pareja, con amigos o con familia la República Cubana es uno de los mejores destinos caribeños que podamos elegir.

Recorrer Cuba significa descubrir su cultura además de los indescriptibles parajes que tienen que vivirse en primera persona para que se vuelvan reales.

Calle en La Habana

Para tu información

Cada rincón del país puede convertirse en el escenario perfecto para vivir un momento inolvidable.

Documentación

Pasaporte español con validez mínima de 6 meses desde la fecha de entrada al país y billete de regreso a España. Es imprescindible el visado (25€) que te puede tramitar Quelónea. La estancia máxima en Cuba es de 30 días. Los ciudadanos que no dispongan de pasaporte de un país de la Unión Europea, indistintamente de su lugar de nacimiento y los nacidos en Cuba, deberán consultar los requisitos de entrada en la Embajada de Cuba.

Moneda

La moneda oficial es el CUC (Peso Cubano Convertible). Te aconsejamos llevar euros (no dólares) y realizar el cambio a moneda local en destino aunque el euro está cada vez más extendido (cambio aproximado 1€ = 1,12 CUC). Las tarjetas de crédito son normalmente aceptadas en los hoteles excepto las expedidas por entidades norteamericanas.

Emisión de visados a Cuba

Los pasajeros deberán tener pasaporte de algún país de la Unión Europea, indistintamente de su lugar de nacimiento, excepto los nacidos en Cuba. La agencia de viajes deberá remitir la copia de la página de datos del pasaporte junto con el localizador de la reserva a la cuenta de correo booking@quelonea.com con un mínimo de 10 días de antelación a la salida del vuelo. El visado será entregado al pasajero en el mostrador de ventas de Evelop del aeropuerto de Madrid. Los pasajeros que no dispongan de pasaporte comunitario y los nacidos en Cuba deberán gestionar directamente el visado.

Diferencia horaria

La diferencia horaria es de menos 6 horas en relación a España Peninsular en horario de verano y de menos 5 horas en horario de invierno.

Electricidad

La corriente eléctrica en la mayoría de los hoteles es de 220 voltios. Es necesario un adaptador para enchufes de clavija plana.

Clima

Es un clima cálido tropical con una temperatura media anual que oscila entre los 27 y los 31º pudiéndose disfrutar de la playa durante todo el año.

Distancias aproximadas

- De La Habana a Varadero: 150 Km.
- De La Habana o Varadero a Pinar del Río: 175 Km / 325 Km.
- De La Habana o Varadero a Trinidad: 280 Km / 365 Km.

Sanidad

No existe convenio con la Seguridad Social. Se aconseja llevar medicamentos básicos, ya que algunos escasean en el país. Se recomienda consumir agua embotellada.

Nuestras excursiones

Siente Cuba en todo su esplendor y a la medida de tus deseos. Participa en nuestras excursiones desde La Habana, Varadero y completa tu experiencia viajera.

Recorrido por La Habana Colonial

Recogida en el hotel. Visita a las áreas exteriores del Parque Morro Cabaña. Visita a la Habana Colonial. Recorrido a pie por el casco histórico, con sus plazas, fortalezas y edificios construidos por los españoles entre los siglos XVI y XIX, con oportunidades para la compra de artesanías. Visita en tránsito a La Bodeguita del Medio y principales calles y avenidas de la Habana Vieja. Parada en el Capitolio. Continuación del recorrido con vista panorámica de la Universidad de La Habana y parada en la Plaza de la Revolución. Regreso al hotel.

Duración: ½ día.
Precio aproximado: 20 CUC desde La Habana.
67 CUC desde Varadero.

Trinidad / Santa Clara (Overnigth)

Salida en autobús desde La Habana. Visita al Memorial Che Guevara con un breve recorrido por Santa Clara. Almuerzo. Alojamiento en Sancti Spiritus y cena en el hotel. Por la mañana, desayuno y salida hacia Trinidad, con visita en el trayecto a la Torre Manaca Iznaga (en el Valle de los Ingenios), recorrido por el centro histórico de la ciudad. Visita a un museo de la ciudad y almuerzo en un restaurante de la zona. Continuación del viaje hacia la ciudad de la Habana, para, en tránsito, visitar Cienfuegos con un breve recorrido por el centro histórico de esta ciudad.

Duración: 2 días y 1 noche.
Precio aproximado: 195 CUC.

Viñales

Salida en autobús desde La Habana para disfrutar de uno de los paisajes más bellos de Cuba: el Valle de Viñales. Allí podrás conocer el Mural de la Prehistoria y navegar por las aguas subterráneas de la Cueva del Indio. Almuerzo criollo en la zona. El recorrido incluye además, visita a la ciudad de Pinar del Rio.

Duración: día completo.
Almuerzo con bebidas incluidas.
Precio aproximado: 67 CUC desde Habana.

Excursiones Nocturnas
(Desde La Habana)

Cabaret Tropicana: este Cabaret es el más prestigioso y reconocido mundialmente de nuestro país.

Precio aproximado: desde 75 CUC / Supl. cena: 20 CUC.

Cabaret Parisien: con espectáculos de música y bailes típicos cubanos.

Precio aproximado: 35 CUC/ Supl. cena: 10 CUC.

Café Concert Gato Tuerto: a unos pasos del Hotel Nacional y del malecón habanero, conserva el encanto que lo sitúa entre los espacios más frecuentados por la intelectualidad y la bohemia habanera. Su historia está íntimamente ligada a las voces más prestigiosas del cancionero cubano.

Precio aproximado: 13 CUC.

Cayo Largo

Recogida en el hotel y salida hacia el aeropuerto para tomar el vuelo a Cayo Largo. Traslado hacia la Marina para tomar un barco o catamarán. Visita a la Isla Jurásica de las Iguanas, baño en piscina natural y tiempo para practicar snorkelling en la barrera coralina. Barra abierta durante la excursión náutica. Continuación del recorrido hacia Playa Sirena con tiempo libre para el disfrute del baño en la playa. Almuerzo. Retorno a la Marina y traslado hacia el aeropuerto para tomar el vuelo de retorno a La Habana. Traslado hacia el hotel. Esta excursión puede realizarse con regreso a Varadero para continuar con el programa combinado de estancia en La Habana y Varadero.

Duración: día completo
Bebidas incluidas durante la travesía y el almuerzo.
Precio aproximado: 229 CUC desde La Habana.
279 CUC desde Varadero.

Visita a Guamá

Recogida en el hotel. Salida en ómnibus hacia la Ciénaga de Zapata. Parada en la Finca Fiesta Campesina. Continuación del viaje hasta La Boca. Visita al Criadero de Cocodrilos con tiempo libre para compras. Paseo en lancha rápida hasta la réplica de la Aldea Taína. Almuerzo en restaurante del lugar. Traslado al hotel en Varadero.

Duración: día completo.
Almuerzo con bebidas incluidas.
Precio aproximado: 88 CUC.

(Estas excursiones son opcionales y puedes reservarlas desde España o a tu llegada. Más información en destino).

Capitolio y Teatro Nacional, La Habana

La Habana

Siente el corazón de Cuba

Cuba entera se rinde a los pies de **La Habana**, su bella capital. Esta ciudad, repleta de color y de vida, muestra un ritmo de vida pausado pero alegre que se mueve al son de la música y del buen humor de sus gentes. Los genuinos edificios que conforman la **Habana Vieja**, el casco histórico de la ciudad, le valieron el título de **Patrimonio de la Humanidad**, otorgado por la **UNESCO** en el año 1982 por la buena conservación de su patrimonio arquitectónico, artístico y cultural. En este núcleo se ha llevado a cabo una profunda restauración que ha dado pie a que sea considerado uno de los mejores casos viejos de toda América latina. Para disfrutar de la capital de la forma más pura lo mejor es seguir los consejos de los propios habaneros, dispuestos siempre a entablar conversaciones con los viajeros y a guiarlos para descubrir los rincones más auténticos. Además de deambular por sus callejones y plazas coloniales **La Habana** también cuenta con edificios monumentales de interés nacional como la **Catedral de San Cristóbal**, la Iglesia y el **Convento de San Francisco de Asís** (que hoy en día alberga un museo y una sala de conciertos en su interior), el **Castillo de la Real Fuerza** y el famoso edificio **Bacardí**, un bello recinto en estilo art déco que se ha convertido en símbolo de la arquitectura de la ciudad. Los centros de arte más destacados del país también se emplazan, mayormente, en **Habana Vieja**. Pero como ya nos hemos percatado que el mejor ambiente local está en la calle volvemos para descubrir el paseo que se identifica claramente con esta metrópoli: el **Malecón**. Esta singular avenida frente al mar es el sitio ideal para gozar de la brisa marina, del rugir de las olas y de las vistas que se crean al atardecer durante la espectacular puesta de sol caribeña. Los colores más vivos se funden con el cielo y cuando la noche devora la ciudad por completo esta adquiere una tonalidad ocre sin igual que se ve amplificada con la tenue iluminación de sus farolas. Por fin la ansiada vida nocturna de **La Habana** se abre paso ante residentes y turistas. Si por la mañana queremos relajarnos en la costa más transitada por la gente local solamente tendremos que desplazarnos hasta las playas del este, donde la vida vuelve a adquirir este ritmo pausado y desenfadado que tan bien retrata a la sociedad cubana.

WIFI GRATIS

VENTAJAS NOVIOS

7 noches en AD

MAYO	AGOSTO
desde 1.301€	hasta 1.590€

Consulta la información sobre el precio “desde” y “hasta” en página 8.

NH Collection Victoria La Habana

****

NH COLLECTION HOTELS

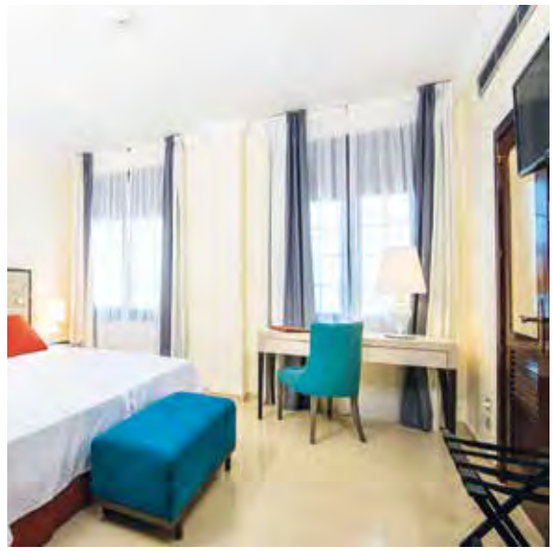

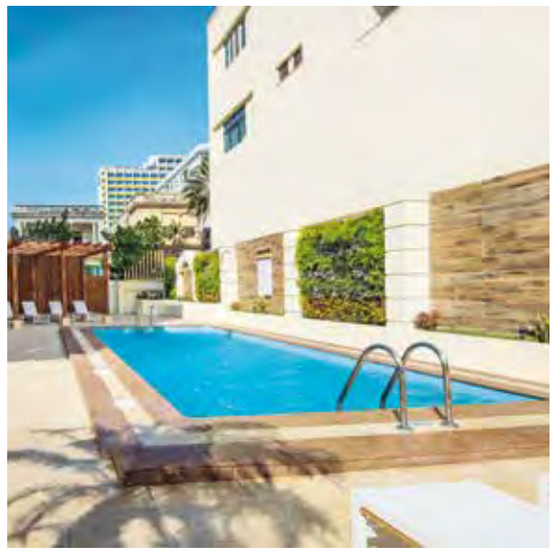

Tel.: (537) 833 35 10
Calle 19 y M
Vedado · LA HABANA

SITUACIÓN

En la céntrica zona residencial de El Vedado y próximo al famoso malecón habanero. Fue renovado en el año 2015 y ofrece un ambiente acogedor e íntimo.

HABITACIONES

Cuentan con aire acondicionado, baño con secador, teléfono, TV vía satélite, mini-bar, caja de seguridad (sin cargo) y conexión wifi. Servicio de habitaciones.

Incluye en todas las estancias: cóctel de bienvenida, una botella de agua de 1/2 litro por habitación y estancia, tarjeta wifi de 1 hora de duración y servicio de descubierta diario.

GASTRONOMÍA

Ofrece 2 restaurantes (1 a la carta) y lobby-bar.

INSTALACIONES

Piscina, clases de baile, tienda, conexión wifi desde el lobby y lavandería (ambos con cargo).

Toda la información sobre este establecimiento en nuestro folleto virtual en www.quelonea.com

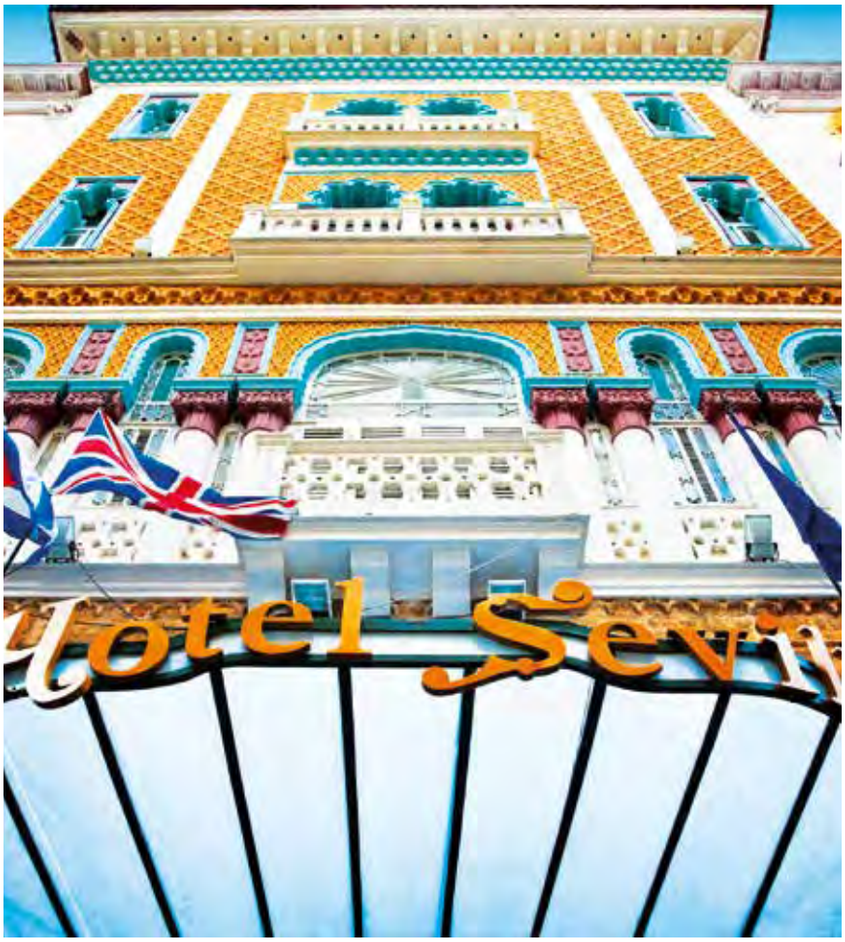

7 noches en AD

MAYO	AGOSTO
desde 1.268€	hasta 1.557€

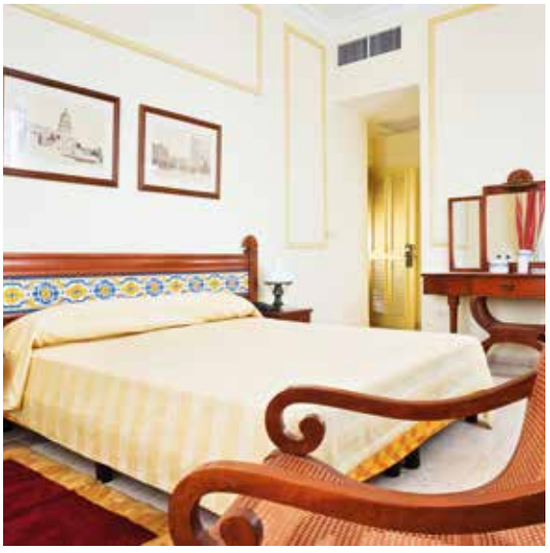

Sevilla

****

Tel.: (537) 860 85 60
Trocadero, 55
Habana Vieja · LA HABANA

SITUACIÓN

En el corazón de La Habana Vieja. El hotel destaca por su arquitectura morisca, su espectacular y única vista sobre la ciudad y por las personalidades que se han hospedado en él desde 1908.

HABITACIONES

Habitaciones con aire acondicionado, baño con secador, teléfono, TV, minibar, caja de seguridad (sin cargo) y vistas sobre la ciudad.

GASTRONOMÍA

Dispone de restaurante tipo buffet internacional ubicado en el vestíbulo del hotel, restaurante Roof Garden situado en el 9º piso y concebido como restaurante gourmet con un toque francés e impresionantes vistas sobre la Habana Vieja, 2 bares (uno de ellos con un ambiente que recuerda los patios tradicionales sevillanos) y snack bar cerca de la piscina.

INSTALACIONES

De galería de arte, patio, piscina exterior, sauna, sala de gimnasia, aparcamiento, servicio de Internet, médico y de lavandería (los 3 con cargo).

Toda la información sobre este establecimiento en nuestro folleto virtual en www.quelonea.com

7 noches en AD	
MAYO	AGOSTO
desde 1.297€	hasta 1.586€

Consulta la información sobre el precio “desde” y “hasta” en página 8.

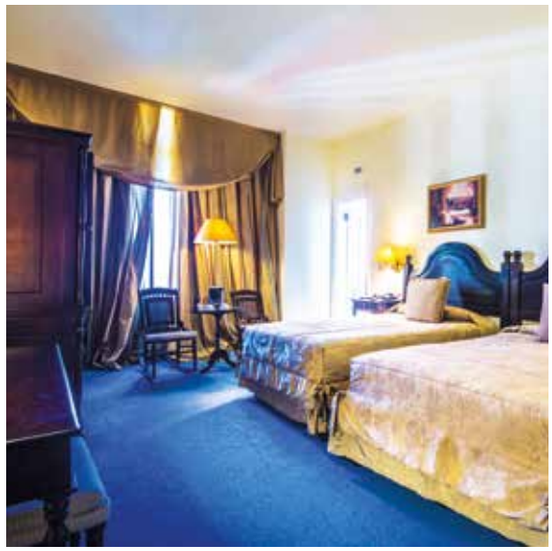

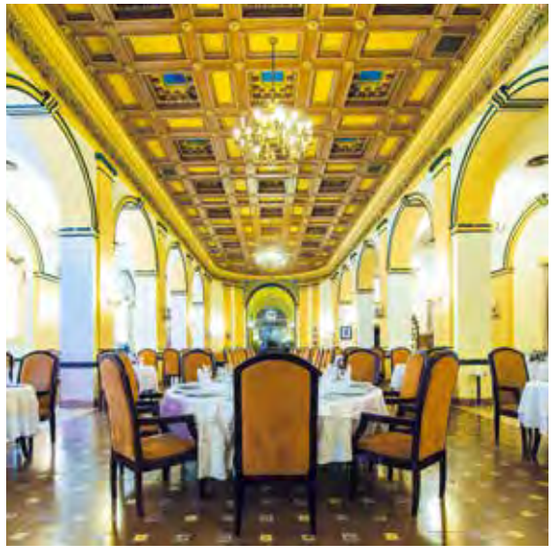

Nacional de Cuba

*****

Tel.: (537) 836 35 64-67
C/. O, esq. 21
Vedado · LA HABANA

SITUACIÓN

En una de las zonas más exclusivas de La Habana moderna y frente al Malecón habanero. Se trata de uno de los hoteles más emblemáticos de Cuba.

HABITACIONES

Cuentan con vista al mar o al jardín, aire acondicionado, baño completo con secador, teléfono, TV vía satélite, mini-bar, caja de seguridad (con cargo) e Internet wifi (con cargo). Servicio de habitaciones.

GASTRONOMÍA

Ofrece 3 restaurantes: “Restaurante de Aguiar” (uno de los más elegantes y exclusivos de la ciudad), restaurante La Veranda tipo buffet con platos cubanos e internacionales y La Barraca de cocina criolla; 7 bares interiores y exteriores.

INSTALACIONES

Salón de belleza, tiendas, “Cabaret Parisien”, servicio médico, de lavandería y de niñera (previa petición), amplio jardín-terraza, 2 piscinas (ambas para adultos y niños), sala de ejercicios, sauna, masajes, cancha de tenis, animación y conciertos de música tradicional cubana con presentaciones del “Buena Vista Social Club” jueves y sábados.

Toda la información sobre este establecimiento en nuestro folleto virtual en www.quelonea.com

WIFI GRATIS

VENTAJAS NOVIOS

7 noches en AD

MAYO	AGOSTO
desde 1.368€	hasta 1.657€

Consulta la información sobre el precio “desde” y “hasta” en página 8.

Meliá Cohíba

*****

MELIÃ
HOTELS & RESORTS

Clásica

Tel.: (537) 833 36 36
Ave. Paseo, e/. 1ª y 3ª
Vedado · LA HABANA

SITUACIÓN

En el corazón de la ciudad, frente al mar, muy cerca del Malecón, a 4 km de la Habana Vieja y a 2 km de la Plaza de la Revolución.

HABITACIONES

Habitaciones con vistas al mar o a la ciudad, cama king size ó 2 camas dobles, aire acondicionado, baño completo con secador, albornoces (bajo petición) y amenidades, teléfono, TV vía satélite, conexión wifi gratuita, mini-bar, plancha con tabla de planchar y caja de seguridad. Servicio de habitaciones 24 h.

GASTRONOMÍA

Cuenta con restaurante buffet con especialidades internacionales, restaurante Med, restaurante italiano con ambiente beisbolero, snack bar en la piscina, restaurante bar espectáculo “Habana Café” (para mayores de 18 años), bar degustador, Casa del Habano, bar “El Relicario” y 2 lobby bar (1 coctelería abierta 24 h.).

INSTALACIONES

Conexión wifi en todo el hotel, galería comercial con tiendas de souvenirs, joyería y boutiques, salón de belleza, peluquería, gimnasio con sauna y sala de masajes, piscina exterior y servicio gratuito de transporte desde y hacia el casco histórico de la ciudad 6 veces al día.

Toda la información sobre este establecimiento en nuestro folleto virtual en www.quelonea.com

WIFI GRATIS

VENTAJAS NOVIOS

7 noches en AD	
MAYO	AGOSTO
desde 1.568€	hasta 1.857€

Consulta la información sobre el precio “desde” y “hasta” en página 8.

The Level at Meliá Cohíba

*****

MELIÃ HOTELS & RESORTS

LEVEL THE LEVEL

Tel.: (537) 833 36 36
Ave. Paseo, e/. 1ª y 3ª
Vedado · LA HABANA

SITUACIÓN

En el corazón de la ciudad, frente al mar, muy cerca del Malecón, a 4 km de la Habana Vieja y a 2 km de la Plaza de la Revolución.

HABITACIONES

La Habitación The Level está dotada de todo tipo de comodidades y ubicada en las exclusivas plantas The Level. Cuenta con aire acondicionado, baño con secador, amenidades VIP, albornoces y zapatillas; teléfono, TV vía satélite, acceso wifi a internet gratuito, mini-bar, plancha, tabla de planchar, caja de seguridad y balcón o terraza.

The Level es una sección exclusiva ubicada entre las plantas 18 a la 21 con recepción propia, servicio de conserjería; atenciones de bienvenida; carta de almohadas, sábanas y aromas; Lounge bar exclusivo con servicio exclusivo de desayuno, almuerzo, cena y hora del té; servicio de descubierta VIP diaria; desayuno servido en la habitación, previa reserva; primer servicio de planchado de 2 piezas por persona gratuito; servicio exprés de lavandería; uso gratuito de ordenadores con conexión a internet; sauna y fitness center; entrada gratuita a la sala de fiestas Habana Café y uso de la habitación el último día de estancia hasta las 14 hrs. (según disponibilidad).

GASTRONOMÍA

Cuenta con restaurante buffet con especialidades internacionales, restaurante Med, restaurante italiano con ambiente beisbolero, snack bar en la piscina, restaurante bar espectáculo “Habana Café” (para mayores de 18 años), bar degustador, Casa del Habano, bar “El Relicario”, 2 lobby bar (1 coctelería abierta 24 h.) y VIP bar en el piso 20 exclusivo para clientes The Level.

INSTALACIONES

Conexión wifi en todo el hotel, galería comercial con tiendas de souvenirs, joyería y boutiques, salón de belleza, peluquería, gimnasio con sauna y sala de masajes, piscina exterior y servicio gratuito de transporte desde y hacia el casco histórico de la ciudad 6 veces al día.

Toda la información sobre este establecimiento en nuestro folleto virtual en www.quelonea.com

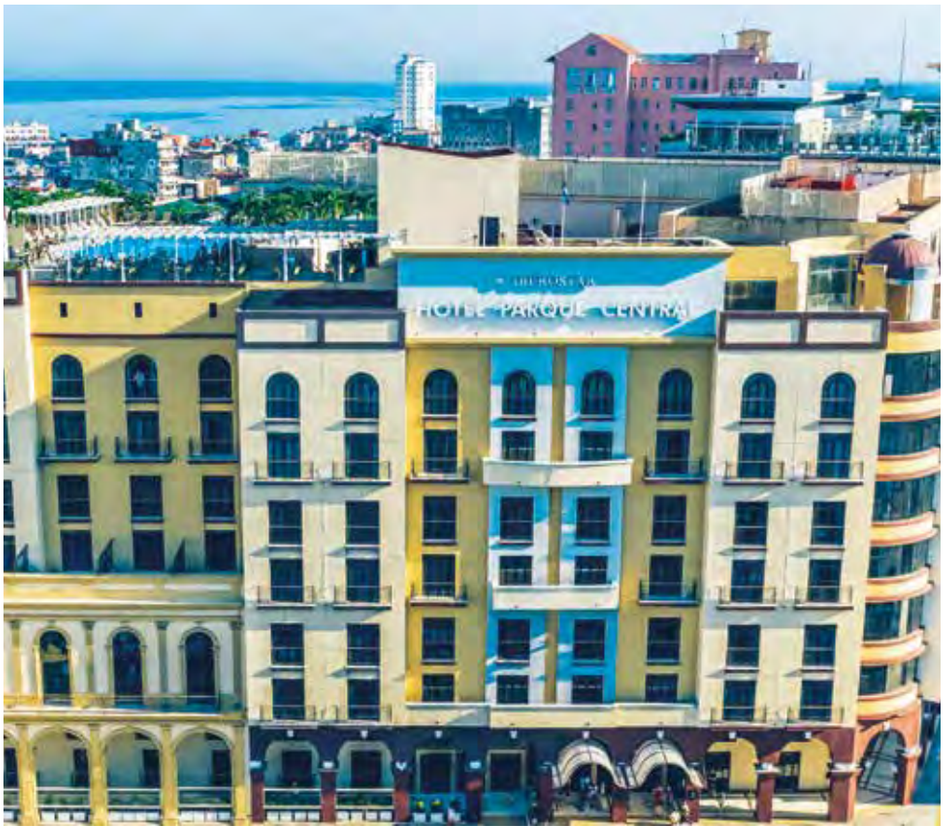

Iberostar Parque Central

*****

IBEROSTAR
HOTELS & RESORTS

Toda la información sobre este establecimiento en nuestro folleto virtual en www.quelonea.com

Tel.: (537) 860 66 27
Neptuno esq. El Prado y Zulueta
Habana Vieja · LA HABANA

SITUACIÓN

Está situado en el corazón de La Habana Vieja, frente al Parque Central y cercano al Capitolio, Teatro García Lorca, Paseo del Prado y más lugares de entretenimiento.

HABITACIONES

La Doble Moderna está situada en la parte más contemporánea del hotel y ofrece un ambiente urbano. Dispone de aire acondicionado, baño completo con secador, TV vía satélite, conexión wifi (tarjeta gratuita de 5 horas), mini-bar (con cargo), set de café/té, plancha y tabla de planchar, carta de almohadas y caja de seguridad. La Doble Colonial y Doble Vista Parque/Prado unifican un espacio amplio, clasicismo colonial y detalles de modernidad. Cuenta con las mismas facilidades de la Doble Moderna y conexión wifi gratuita.

GASTRONOMÍA

Cuenta con 3 restaurantes, 2 lobby bar, bar piscina y bar tropical con vistas al Caribe y a La Habana Vieja.

INSTALACIONES

Dispone de 2 piscinas, 2 hidromasajes y gimnasio. Con cargo: tienda, salones de conferencias, conexión wifi en áreas públicas, masajes y servicio médico 24 h.

WIFI GRATIS

VENTAJAS NOVIOS

7 noches en AD

MAYO	AGOSTO
desde 1.468€	hasta 1.757€

Consulta la información sobre el precio “desde” y “hasta” en página 8.

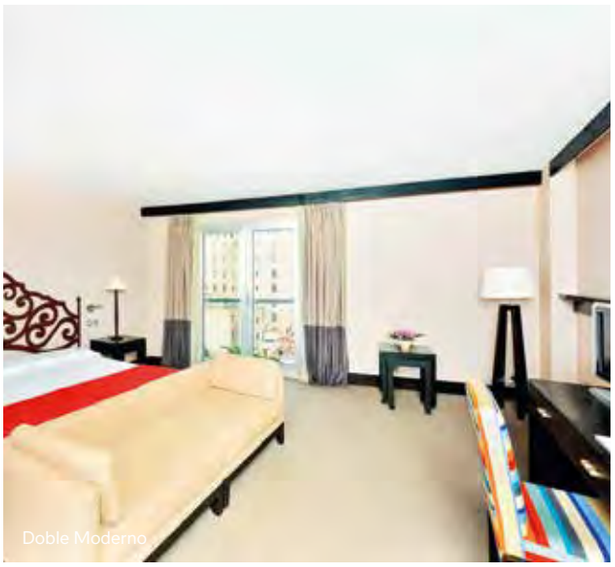

Doble Moderno

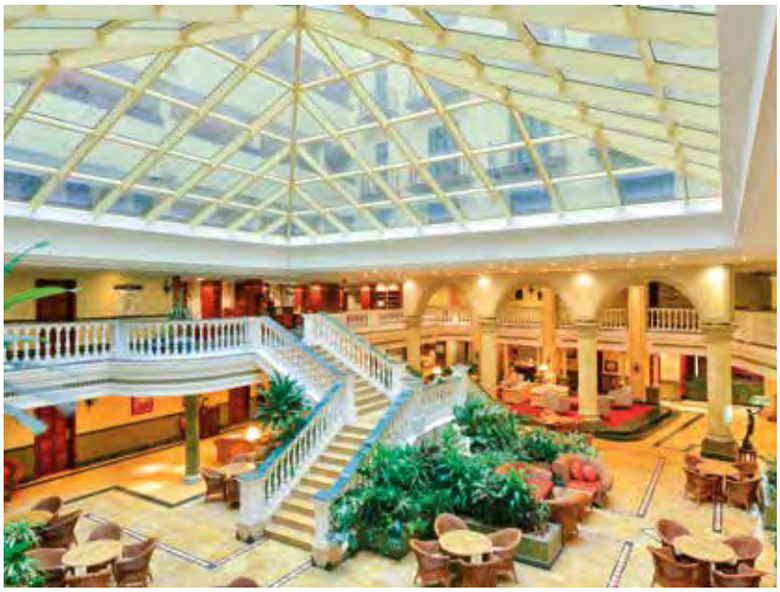

Iberostar Grand Packard

*****

IBEROSTAR
HOTELS & RESORTS

Toda la información sobre este establecimiento en nuestro folleto virtual en www.quelonea.com

Tel.: (537) 866 49 31
Prado, 51. Entre Cárcel y Genios
Habana Vieja · LA HABANA

SITUACIÓN

Nuevo hotel de lujo de arquitectura colonial ubicado en el emblemático Paseo del Prado cercano a edificios tan icónicos como el palacio Velasco o el Capitolio Nacional. Dirigido a clientes que buscan exclusividad.

HABITACIONES

Elegantes habitaciones de lujo con aire acondicionado, baño con secador, TV vía satélite, mini-bar, plancha, conexión wifi gratuita y caja fuerte. Servicio de habitaciones 24 h. Posibilidad de habitaciones con servicios Cosmos Level con atractivas facilidades exclusivas.

GASTRONOMÍA

Restaurante tipo buffet para desayunos, restaurante gourmet, restaurante criollo, restaurante español y restaurante exclusivo con servicio de desayuno para los clientes alojados en habitaciones con servicios Cosmos Level. Cuenta con 4 bares.

INSTALACIONES

Galería comercial, piscina, Spa y gimnasio con actividades dirigidas. Conexión wifi gratuita en todo el hotel.

WIFI GRATIS

VENTAJAS NOVIOS

7 noches en AD	
MAYO	AGOSTO
desde 1.583€	hasta 1.872€

Consulta la información sobre el precio “desde” y “hasta” en página 8.

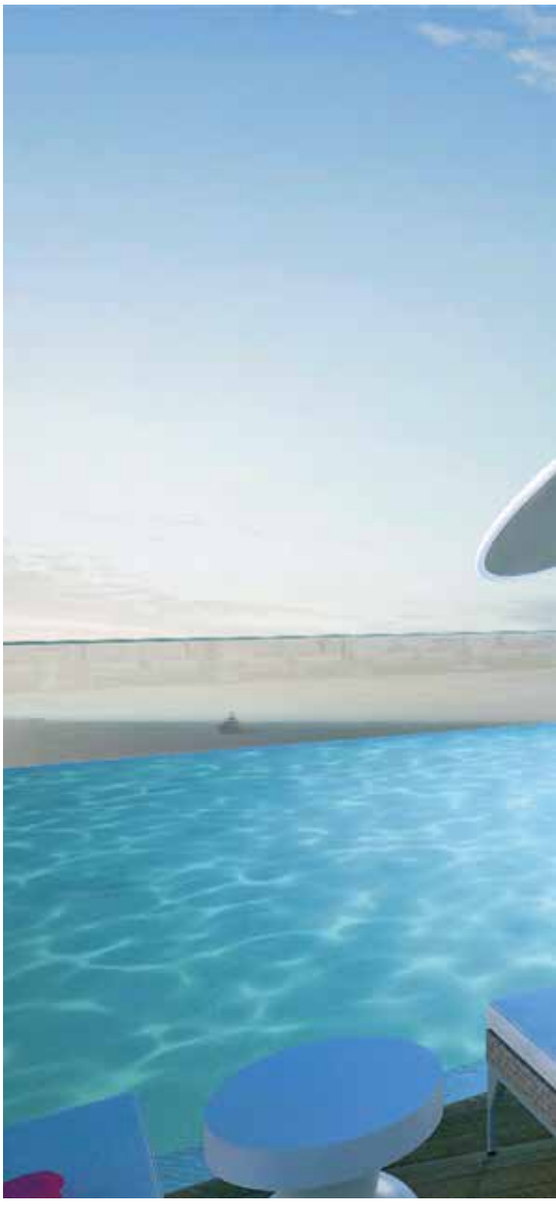

SO/ Paseo del Prado La Habana

*****

SO HOTELS & RESORTS

Toda la información sobre este establecimiento en nuestro folleto virtual en www.quelonea.com

Tel.: (537) 860 52 12
Ave. Malecón, Esq. San Lázaro
Centro Habana · LA HABANA

SITUACIÓN

Ubicado a 5 minutos andando del Paseo del Prado y con vistas al mar, Paseo del Prado, Malecón y al Morro. Inaugurado en noviembre de 2019, combina modernismo y decoración de lujo y ha sido diseñado por la diseñadora española Agatha Ruiz de la Prada.

HABITACIONES

Habitaciones que recrean tres estilos de danza: el ballet clásico, la salsa y el son. Todas las habitaciones incluyen ventanales que van del suelo al techo, aire acondicionado, baño con amenidades, bañera y ducha de lluvia separadas; minibar, conexión wifi gratuita, TV con sistema de sonido y cafetera.

GASTRONOMÍA

Restaurante para el desayuno que ofrece menús orgánicos preparados al momento, restaurante con cocina de fusión francesa-cubana situado en el piso 9º con terraza y un escenario central, lobby bar, bar piscina y chocolatería.

INSTALACIONES

Cuenta con Spa, peluquería, gimnasio con aparatos de última generación y piscina infinita en el 4º piso con impresionantes vistas al malecón, al mar y al morro.

WIFI GRATIS

7 noches en TI	
MAYO	AGOSTO
desde 1.926€	hasta 2.299€

Consulta la información sobre el precio “desde” y “hasta” en página 8.

Gran Hotel Manzana Kempinski

*****

Kempinski
HOTELIERS SINCE 1897

Toda la información sobre este establecimiento en nuestro folleto virtual en www.quelonea.com

Tel.: (537) 869 91 00
C/. San Rafael, entre Monserrate y Zulueta
Habana Vieja · LA HABANA

SITUACIÓN

Construido originalmente entre 1894 y 1917 como la primera galería comercial de estilo europeo en Cuba, está situado en el corazón de La Habana Vieja, con vistas directas al Capitolio y al Gran Teatro de La Habana. Totalmente remodelado y re-inaugurado en 2017.

HABITACIONES

La Habitación Patio ofrece vistas a la calle o al patio interior. Cuenta con aire acondicionado, una cama king size ó dos camas individuales, baño con bañera o ducha, TV, conexión wifi (con cargo), servicio de café/té y caja fuerte gratuita. La Habitación Deluxe ofrece las mismas facilidades y tiene vistas a la ciudad.

GASTRONOMÍA

Sus bares y restaurantes ofrecen una variedad gastronómica y un ambiente ideal con vistas espectaculares a la Habana Vieja. Ofrece restaurante buffet y lobby lounge para el desayuno, 2 restaurantes y 2 bares.

INSTALACIONES

Piscina con terraza en la azotea, galería de tiendas, sala de convenciones y Spa.

2-5
GRATIS

7 noches en TI

SEPTIEMBRE	AGOSTO
desde 1.992€	hasta 2.257€

Consulta la información sobre el precio “desde” y “hasta” en página 8.

Playa de Varadero, Cuba

Varadero

La Cuba más dinámica

Esta popular ciudad cubana se extiende a unos 130 km al este de **La Habana**, y la característica principal del enclave es su popular costa, que alberga unos 22 km de preciosas playas. Sus bellas playas se caracterizan por sus arenas doradas y unas aguas de un azul tan intenso como el que pocas veces hemos podido observar. Es una de las zonas más palpitantes de todo **Cuba**, donde se puede practicar un gran número de actividades acuáticas: vela, kayak o surf son algunas de las actividades más populares. También podemos apreciar la belleza del fondo marino de **Varadero** muy de cerca, los coloridos peces y corales se abrirán ante nuestros ojos tanto si nos decidimos a practicar buceo como si preferimos usar las gafas y el tubo. Las aguas cálidas y transparentes del **mar Caribe** propician una gran concentración de vida marina en este punto norte de la isla cubana. **Varadero** se ha hecho un hueco importante como destino vacacional para todo tipo de turistas. Las palmeras cobijan del sol a los visitantes que se tumban en las hamacas de las playas, muchas de ellas adyacentes a los hoteles. Cuando cae la noche empieza la fiesta más vibrante que podamos imaginar, la mayoría de hoteles gozan de sus propios espectáculos tradicionales, aunque, si preferimos adentrarnos en los locales más auténticos de esta localidad, podremos entremezclarnos con los cubanos que mejor conocen el ambiente nocturno de **Varadero**. El mejor mojito que podamos probar en esta isla seguramente lo degustaremos en uno de los garitos de esta zona.

Si queremos empaparnos de la vida cultural autóctona la ciudad también ofrece galerías de arte como el conocido **Fondo de Bienes Culturales** o el **Museo Municipal**. Aprovechando nuestra estancia en esta ciudad no debemos perder la oportunidad de conocer uno de los tesoros arqueológicos más destacados de toda la isla y, la histórica **Cueva de Ambrosio**, formada hace unos dos millones de años y decorada con murales repletos de pictogramas que a día de hoy siguen sin ser descifrados. Este lugar recoge el mayor conjunto de pictografías de toda la zona del **Caribe**. Con todas las posibilidades que ofrece Varadero y que se encuentran a nuestro alcance, queda claro que es una parada esencial en todo tipo de viaje.

5 REST. | 4 BARES | VENTAJAS NOVIOS | MAYORES 18 AÑOS

7 noches en TI

MAYO	AGOSTO
desde 1.251€	hasta 1.779€

Consulta la información sobre el precio “desde” y “hasta” en página 8.

Blau Varadero

****

Tel.: (53 45) 66 75 45
VARADERO

SITUACIÓN

En la misma playa de Varadero.

HABITACIONES

Habitaciones con aire acondicionado, baño completo con secador, TV vía satélite, hilo musical, mini-bar, caja fuerte y terraza. Las Dobles Superiores están completamente renovadas. Posibilidad de servicio Select con facilidades exclusivas.

INSTALACIONES

Piscina, gimnasio, sauna, baño de vapor, hidromasaje, pistas de tenis, pista polideportiva y otras actividades deportivas. Programa de animación diurno y nocturno con espectáculos diversos.

TODO INCLUIDO

Desayuno y cena buffet en el restaurante principal, almuerzo en el restaurante grill y cena típica cubana una vez por semana. Una cena por semana de estancia en cada restaurante a la carta, previa reserva. Snacks, bebidas nacionales e internacionales (servicio de snacks y bebidas nacionales durante las 24 h). Mini-bar de la habitación con reposición diaria. Toallas, tumbonas y palapas en la piscina. Deportes acuáticos y terrestres no motorizados durante el día y participación en programas de animación. (Más información a la llegada).

Toda la información sobre este establecimiento en nuestro folleto virtual en www.quelonea.com

Iberostar Selection Bella Vista Varadero

*****

IBEROSTAR
HOTELS & RESORTS

Toda la información sobre este establecimiento en nuestro folleto virtual en www.quelonea.com

Tel.: (53 45) 66 78 99
VARADERO

SITUACIÓN

En 1ª línea de la playa de Varadero y en un fantástico entorno tropical. Inaugurado en abril de 2017.

HABITACIONES

Habitaciones con aire acondicionado, baño completo con ducha y secador, TV por cable, plancha y tabla de planchar, mini-bar, caja de seguridad y balcón o terraza. Posibilidad de habitaciones Star Prestige con servicios exclusivos.

INSTALACIONES

Teatro, mini-club (de 4 a 12 años), 4 piscinas, piscina infantil y parque acuático, pista multiusos para tenis, futbol, sala de Fitness y Welleness Center (con cargo). Conexión wifi en todo el hotel (con cargo). Amplio programa de animación diurna, nocturna y shows con música en vivo.

TODO INCLUIDO

Desayuno, almuerzo, cena y consumiciones en los restaurantes y bares. Snacks y bebidas nacionales e internacionales. Uso de toallas y tumbonas de piscina. Uso del gimnasio y pistas multiusos durante el día y clases de baile. (Más información a la llegada).

6 REST. | 6 BARES | WIFI GRATIS | VENTAJAS NOVIOS | 2-11 GRATIS

7 noches en TI

MAYO	AGOSTO
desde 1.200€	hasta 1.574€

Consulta la información sobre el precio “desde” y “hasta” en página 8.

Sol Varadero Beach

****

SOL
BY MELIÁ

Tel.: (53 45) 66 80 70 / 66 72 40
VARADERO

Toda la información sobre este establecimiento en nuestro folleto virtual en www.quelonea.com

SITUACIÓN

Nuevo establecimiento situado en 1ª línea de playa. Propone un nuevo concepto solo para adultos mayores de 16 años en un ambiente de relax. Destaca su moderno diseño de habitaciones y restaurantes.

HABITACIONES

Habitaciones Sol Room con un cuidado diseño interior, baño abierto con cabina de ducha independiente y secador, cafetera/tetera, mini nevera con agua, paraguas, TV vía satélite y caja fuerte.

INSTALACDIONES

Cuenta con fitness center abierto las 24 h con piscina de hidromasaje y equipamiento profesional, 2 pistas de tenis, tiro con arco, básquet, volley playa, etc. Punto náutico con catamaranes, veleros, kayaks, etc. Descuentos especiales en el Varadero Golf Club. Amplio programa de animación diurna y nocturna con clases de iniciación al buceo y shows temáticos.

TODO INCLUIDO

Desayuno, almuerzo, cena y consumiciones en los restaurantes y bares. Snacks y bebidas nacionales e internacionales. Uso de toallas y tumbonas de piscina. Uso del gimnasio y tenis durante el día. Deportes no motorizados. Clases de iniciación al buceo en la piscina 2 veces por semana y participación en las actividades del programa de entretenimiento. (Más información a la llegada).

7 REST.

5 BARES

7 noches en TI

MAYO	AGOSTO
desde 1.235€	hasta 1.665€

Consulta la información sobre el precio “desde” y “hasta” en página 8.

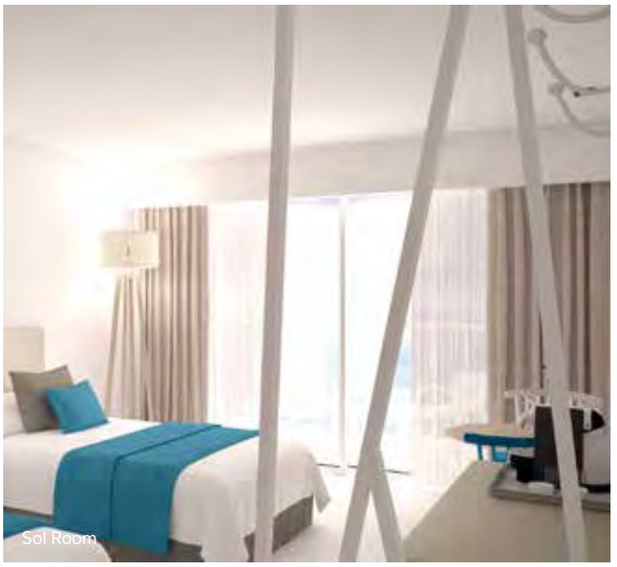

Sol Room

Paradisus Princesa del Mar Resort & Spa

*****

PARADISUS

Tel.: (53 45) 566 72 00
VARADERO

SITUACIÓN

Está situado en una de las mejores zonas de la playa y a 10 minutos de la ciudad de Varadero.

HABITACIONES

Paradisus Junior Suites con aire acondicionado, baño con secador, amenidades, albornoz y zapatillas, TV vía satélite, conexión wifi gratuita, reproductor de CD, mini-bar con reposición diaria, cafetera con servicio de café y té, plancha, tabla de planchar, paraguas, carta de almohadas, toallas de piscina y playa, caja de seguridad y balcón o terraza.

INSTALACDIONES

Dispone de 3 piscinas con solárium, 8 hidromasajes, 3 de ellos en el YHI SPA y una amplia gama de posibilidades deportivas y deportes náuticos. Conexión wifi en el lobby (con cargo) y magnífico Spa con una selección de los tratamientos más exclusivos (con cargo).

TODO INCLUIDO

Pensión completa tipo buffet y a la carta. Almuerzo buffet en el restaurante principal, en el grill de la playa o en el snack bar. Cena en los restaurantes a la carta con reserva previa. Vinos incluidos en el almuerzo y la cena. Snacks y bebidas nacionales e internacionales Premium ilimitadas. Uso de tumbonas, sombrillas y toallas de piscina y playa. Gimnasio y sala de aeróbicos. Uso de las pistas de tenis, lecciones de tenis y deportes sin motor, excepto uso de bicicletas. Banana boat y sky acuático 6 días por semana con reserva previa. Participación en el programa de entretenimiento y uso de la habitación el último día hasta las 14 hrs. (según disponibilidad). (Más información a la llegada).

Toda la información sobre este establecimiento en nuestro folleto virtual en www.quelonea.com

8 REST. | 6 BARES | WIFI GRATIS | VENTAJAS NOVIOS | MAYORES 18 AÑOS

7 noches en TI

MAYO	AGOSTO
desde 1.352€	hasta 1.779€

Consulta la información sobre el precio “desde” y “hasta” en página 8.

Paradisus Junior Suite

Royal Service at Paradisus Princesa del Mar Resort & Spa

*****

ROYAL SERVICE
BY PARADISUS

Toda la información sobre este establecimiento en nuestro folleto virtual en www.quelonea.com

Disfruta del lujo del **ROYAL SERVICE** alojándote en un tipo de habitación ubicada en esta sección exclusiva.

HABITACIONES

Las Junior Suite Royal Service se ubican en un edificio independiente y disponen de terraza y vistas al jardín o la piscina. Cuentan con amenidades VIP y sales de baño, bolsa de playa para las toallas, servicio de mayordomía además de todas las comodidades de la Paradisus Junior Suite.

El **Royal Service** te ofrece, entre otros, los siguientes servicios: Servicio de mayordomía. Sala de Internet gratuita. Lobby bar y bar lounge con servicio de snacks y hora del té. Dos restaurantes internacionales con servicios de desayuno, almuerzo y cena a la carta. Dos piscinas exclusivas con servicio de concierge. Bar Premium, Bar piscina y Bar playa. Servicio de habitaciones 24 h. Uso de la habitación el último día hasta las 14 hrs. Prioridad en la reserva de buceo, tenis, etc. Reservas garantizadas en los restaurantes a la carta. Desayuno en la habitación, previa reserva. Circuito hidrotermal incluido en Yhi Spa. Descuento del 20% en masajes en Yhi Spa y un green fee incluido por estancia en el Varadero Golf Club, etc.

Paradisus Varadero Resort & Spa

*****

PARADISUS

ROYAL SERVICE
BY PARADISUS

Tel.: (53 45) 66 87 00
VARADERO

SITUACIÓN

En 1ª línea, en una de las zonas más bellas de la playa de Varadero e integrado en la reserva ecológica con más de 20 km de blancas playas, piscinas, terrazas y jardines con vistas al mar. Ofrece exclusividad y confort.

HABITACIONES

Paradisus Junior Suites con aire acondicionado, baño con secador y albornoz, TV vía satélite, conexión wifi gratuita, mini-bar con reposición diaria, plancha con tabla de planchar, cafetera, caja de seguridad y balcón o terraza. Ocupación máxima de 3 adultos ó 2 adultos y 2 niños. Posibilidad de habitaciones Royal Service (mayores de 18 años) con características y servicios exclusivos.

INSTALACIONES

Dispone de una gran piscina-lago de 2.400 m², una piscina separada para actividades deportivas, fitness center, gimnasio, hidromasaje, una amplia gama de posibilidades deportivas y Spa (con cargo).

TODO INCLUIDO

Desayuno tipo buffet en el restaurante principal y almuerzo buffet en el restaurante principal, en el grill de la playa o en el snack de la piscina. Cena en los restaurantes a la carta con reserva previa. Vinos incluidos en el almuerzo y la cena. Snacks y bebidas nacionales e internacionales Premium ilimitadas. Servicio de habitaciones 24 h. Baby club de 1 a 4 años, miniclub de 5 a 12 años y hobby club para adolescentes con Play Station y Wii. Uso de tumbonas, sombrillas y toallas de piscina y playa. Uso de las pistas de tenis, lecciones de tenis y deportes sin motor. Participación en el programa de entretenimiento y uso de la habitación el último día hasta las 14 hrs. (según disponibilidad). (Más información a la llegada).

Toda la información sobre este establecimiento en nuestro folleto virtual en www.quelonea.com

9 REST. | 9 BARES | WIFI GRATIS | VENTAJAS NOVIOS

7 noches en TI

MAYO	AGOSTO
desde 1.381€	hasta 1.381€

Consulta la información sobre el precio “desde” y “hasta” en página 8.

Royal Service Junior Suite

The Reserve at Paradisus Varadero Resort & Spa

*****

THE RESERVE AT PARADISUS BY MELIÁ

Toda la información sobre este establecimiento en nuestro folleto virtual en www.quelonea.com

Disfruta del lujo para toda la familia del **THE RESERVE** alojándote en un tipo de habitación ubicada en esta sección exclusiva. Family Concierge es una sección de lujo para hacer las delicias de toda la familia.

HABITACIONES

Amplias The Reserve Junior Suites ubicadas en la 2ª o 3ª planta. Disponen de todas las comodidades de las Paradisus Junior Suites, una sala-lounge, bañera hidromasaje, paraguas, carta de almohadas, toallas para playa y piscina con bolsa de regalo y terraza techada con sofá y todas las comodidades para un confort superior. Además, tienen acceso a piscina swim-up que comparten entre 2 y 3 bungalows de esta moderna sección.

The Reserve te ofrece, entre otros, los siguientes servicios: Edificio independiente con acceso directo. Family Lounge con recepción exclusiva. Conexión wifi gratuita. Piscina para adultos, 2 infantiles y varias tipo swim up. Kids club con servicios y facilidades para niños hasta 18 años.

Iberostar Selection Varadero

*****

IBEROSTAR
HOTELS & RESORTS

Toda la información sobre este establecimiento en nuestro folleto virtual en www.quelonea.com

Tel.: (53 45) 66 99 99
VARADERO

SITUACIÓN

Está ubicado en 1ª línea de la playa y en un entorno natural de vegetación tropical.

HABITACIONES

Cuentan con aire acondicionado, baño completo con ducha y bañera separados, secador, TV por cable, mini-bar con reposición diaria, plancha y tabla de planchar, caja de seguridad y terraza o balcón.

INSTALACIONES

Dispone de discoteca, miniclub (de 4 a 12 años) con amplio programa de entretenimiento, parque acuático infantil, 3 piscinas, Spa (con cargo) y gran variedad de opciones deportivas.

TODO INCLUIDO

Amplio y variado buffet para el desayuno, almuerzo y cena en el restaurante principal. Desayuno continental y almuerzo en la palapa de la piscina. Cena a la carta en uno de los restaurantes de especialidades con reserva previa (limitadas según los días de estancia). Bebidas alcohólicas nacionales e internacionales. Snacks, cerveza, vino y refrescos durante las 24 h. Servicio de habitaciones de 11 a 23 hrs. Uso del gimnasio, uso de toallas de playa y piscina y participación en los programas de actividades. (Más información a la llegada).

5 REST. | 5 BARES | WIFI GRATIS | VENTAJAS NOVIOS

7 noches en TI

MAYO	AGOSTO
desde 1.453€	hasta 1.915€

Consulta la información sobre el precio “desde” y “hasta” en página 8.

Meliá Internacional

*****

MELIÃ HOTELS & RESORTS

LEVEL THE LEVEL

Tel.: (53 45) 66 70 38/9
VARADERO

SITUACIÓN

Inaugurado en febrero de 2019. Ubicado en primera línea de playa, en la mejor zona de Varadero. Construcción innovadora con ascensores panorámicos y hermosos jardines tropicales en un lugar paradisiaco. Recomendado para unas vacaciones en pareja o en familia.

HABITACIONES

Habitaciones con un diseño acogedor y vanguardista y equipadas con la más moderna tecnología. Cuentan con balcón con vistas a la piscina o a los jardines. Las habitaciones Vista Mar The Level son ideales para familias con niños y con maravillosas vistas al mar. Cuentan con baño con ducha doble, dormitorio con mini sala, 2 TV, consola de video juegos y balcón.
Todas las habitaciones cuentan con aire acondicionado, sofá-cama, baño con secador y amenidades, TV vía satélite, conexión wifi gratuita, mini-bar con reposición diaria, cafetera, plancha y tabla de planchar, paraguas y caja fuerte.

El servicio The Level incluye, entre otros, los siguientes servicios: ubicación en un área exclusiva. VIP Bar Lounge para desayuno, almuerzo y cena y servicio de tea time y snacks y wifi gratuito. Servicio de habitaciones 24 h. Reservas garantizadas en los restaurantes a la carta. Un circuito hidrotermal en Yhi Spa por persona y estancia. Descuento del 20% en masajes. Bolsa de playa para toallas. Carta de almohadas, albornoz y zapatillas, toallas de playa y piscina, etc.

INSTALACIONES

Cuenta con 6 piscinas (1 exclusiva para clientes The Level), miniclub para niños hasta 8 años, salón de belleza, magnífico Spa con una gran variedad de tratamientos, fitness center y variada oferta deportiva.

TODO INCLUIDO

Desayuno tipo buffet, almuerzo y cena en cualquiera de los restaurantes según horarios de apertura excepto en el restaurante de cocina de autor. Exclusivos para clientes The Level: 2 restaurantes, bar junto al mar, snack junto a la piscina, lounge bar y restaurante grill. Snacks y selección de bebidas. Una selección de deportes no motorizados. Participación en programas de entretenimiento y uso de la habitación el último día hasta las 14 hrs. (según disponibilidad). (Más información a la llegada).

Toda la información sobre este establecimiento en nuestro folleto virtual en www.quelonea.com

14 REST. | 18 BARES | WIFI GRATIS | VENTAJAS NOVIOS

7 noches en TI

MAYO	AGOSTO
desde 1.568€	hasta 1.998€

Consulta la información sobre el precio “desde” y “hasta” en página 8.

Habitación Clásica

Royalton Hicacos Varadero

*****

Royalton
Luxury Resorts

Tel.: (53 45) 66 88 44
VARADERO

Toda la información sobre este establecimiento en nuestro folleto virtual en www.quelonea.com

SITUACIÓN

En 1ª línea de la playa de Varadero. Ideal para unas vacaciones en pareja.

HABITACIONES

Junior Suites con zona de estar, aire acondicionado, baño completo con secador de pelo, mini-bar con reposición diaria, cafetera/tetera, TV vía satélite, reproductor de MP3, plancha y tabla de planchar, caja de seguridad (con cargo) y balcón o terraza. Posibilidad de alojarse en la sección Diamond Club con servicios exclusivos.

El Diamond Club incluye, entre otras, las siguientes facilidades: zona de playa exclusiva con bar y servicio de camarero; reservas ilimitadas en los restaurantes a la carta (según disponibilidad); selección de bebidas Premium en el lobby bar; almuerzo a la carta en uno de los restaurantes; brochetas variadas en el grill de la piscina; servicio de habitaciones 24 h. y reposición diaria del mini-bar de la habitación con bebidas superiores, etc.

INSTALACIONES

Dispone de piscina principal con puentes, cascada y bar, 2 pequeñas piscinas, 4 jacuzzis, amplia variedad de deportes, Spa y conexión a internet (ambos con cargo). Programa de actividades diurno y nocturno.

TODO INCLUIDO

Desayuno y almuerzo tipo buffet. Cena buffet o en los restaurantes de especialidades (previa reserva y limitadas según los días de estancia). Snacks y servicio de bebidas nacionales e internacionales. Toallas para la playa y piscina. Deportes sin motor y actividades del programa de entretenimiento. (Más información a la llegada).

5 REST. | 6 BARES | MAYORES 18 AÑOS

7 noches en TI

MAYO	AGOSTO
desde 1.582€	hasta 1.980€

Consulta la información sobre el precio “desde” y “hasta” en página 8.

Valle de Viñales. Cuba

Combinados y Circuitos

Las vacaciones más completas

Playa de Guardalavaca. Cuba

Programar el viaje ideal que nos permita gozar al máximo de nuestros días de vacaciones puede suponer numerosas horas de elección y planificación. Son tantos los destinos que se pueden visitar que parece imposible focalizar en un punto concreto y acertar. La larga tradición que avala la zona del **Caribe** sitúa este destino como uno de los más solicitados para hilar unos días en los cuales nada quede al azar. Son varias las alternativas que tenemos para acertar y crear esos recuerdos que recuperaremos tantas veces como queramos en el futuro. Si queremos profundizar en el destino, recorrer el país, mezclarnos con sus gentes y llegar a esos lugares que quizás por nuestra cuenta no lo hubiéramos hecho regresando al confort después de pasar el día conociendo el destino, nada mejor que nuestro viaje incluya un **circuito**. Si nuestras vacaciones pasan por conocer más de una zona en el mismo país o en diferentes la mejor selección es hacer un **combinado**. Está claro, un viaje a tierras caribeñas no puede fallar en cualquiera de las opciones elegidas.

Una experiencia en la caribeña **Cuba** puede resultar más seductora si nos movemos por diferentes áreas de la isla. Las opciones de llevar a cabo un viaje combinando 2 zonas pasan por descubrir **La Habana**, su capital, y complementarla con varias noches en alguna de sus hermosas zonas de playa. Descubrir el encanto de **La Habana** y culminar el viaje en la magnífica **Varadero** o conocer el contraste del ritmo de vida de la ciudad y del relax del que puede gozarse en **Cayo Coco**, **Cayo Guillermo**, **Cayo Largo** u otros similares. Si preferimos adentrarnos en la auténtica **Cuba** y disfrutar del color y sabor de este mágico país lo nuestro es hacer un **circuito colonial**. Hay tantas posibilidades en **Cuba** que podremos hacernos nuestra esta magnífica isla. Descubrir **Trinidad**, **Cienfuegos**, **Camagüey**, **Santa Clara**, **Guamá**, **El Valle de Viñales**, etc., solamente dependerá de nuestras preferencias y del ideal de viaje que nos marquemos de antemano.

> Un circuito nos dará la oportunidad de conocer diferentes realidades de nuestro destino.

Si buscamos algo más que una ruta por un solo país, una de las mejores opciones puede ser **combinar dos destinos** completamente diferentes. Si no podemos decidirnos entre un viaje cosmopolita u otro de relax tropical, ¿por qué no juntarlos los dos? La proximidad del **Caribe** con los **Estados Unidos** propicia que una combinación ideal sea conocer la impresionante ciudad de **Nueva York** y, posteriormente, dejarnos llevar por la tranquilidad del destino caribeño que más nos apetezca. Puede que siempre hayamos querido conocer la **Gran Manzana**, pero nunca nos hemos decidido a centrar todas nuestras vacaciones a un destino bullicioso y superpoblado, parece que el descanso no sea posible en **New York City**. Pero en realidad la ciudad presenta un gran número de sitios que nos parecen de lo más atractivos y no queremos dejar de visitarlos. Justamente por eso los **combinados** nos permiten juntar en un mismo viaje los puntos fuertes de la gran metrópoli con la relajante brisa caribeña de las playas paradisíacas más idílicas del planeta. Un día nos sacamos una foto en lo alto del **Empire State Building** y al siguiente nos encontramos tumbados en una hamaca en una infinita playa de arena blanca con un coco en la mano para calmar nuestra sed. Las posibilidades pueden ser muchas y muy variadas, una buena opción será alojarnos unos días en **Nueva York**, recorrer sus calles principales, visitar los monumentos o museos que sean de nuestro interés, asistir a un espectáculo de **Broadway**, etc., y terminar nuestro viaje en la imponente costa mexicana de **Cancún** o la **Riviera Maya**, donde el mar y el sol serán nuestros mejores aliados, y mantenernos en posición horizontal nuestra máxima preocupación. Esta posibilidad también nos dará la oportunidad de descubrir el pasado maya de **México** o bucear para conocer el fondo marino que alberga la segunda mayor barrera de coral del mundo. Otro lugar paradisíaco que puede combinarse a la perfección con un viaje a la imponente **New York** es **Punta Cana**, la zona vacacional por excelencia de la idílica **República Dominicana**. El litoral de este territorio se extiende por unos 95 km de costa, en la cual se enmarcan las más bellas playas caribeñas. Arenales infinitos frente a un agua cristalina conformarán unos paisajes que nos acunarán para que nuestras mentes disfruten de las vistas mientras cargamos las pilas antes de regresar de nuevo a nuestros hogares. La combinación de destinos será nuestra mejor opción vacacional si no podemos decidirnos por un único modelo de viaje y nos apetece vivir una experiencia sin igual. Y la facilidad de contar con todas las comodidades que nos ofrecen los mejores alojamientos en cada destino nos dará la tranquilidad de saber que hemos hecho una buena elección y que no tenemos nada por qué preocuparnos durante los días que hemos planificado con vistas a rememorar una vez volvamos a nuestra rutina.

Times Square, Broadway. NY

República Dominicana

Cenote, Riviera Maya

Ruinas Mayas. México

> Al combinar dos destinos conseguimos unas vacaciones únicas donde la desconexión y el relax sean completos.

Guardalavaca. Cuba

Nuestros precios "desde" y "hasta"

En los Combinados

Combina a tu manera La Habana con otra zona de Cuba o Nueva York con Rep. Dominicana o México y elige el número de noches que deseas estar en cada una de ellas.

Te proponemos estancias de 7 noches pasando 3 noches en **La Habana** en régimen de Alojamiento y Desayuno o en **Nueva York** en régimen de Solo Alojamiento con 4 noches en la zona que deseas combinar en régimen de Todo Incluido, excepto en el combinado de La Habana con Santiago de Cuba con 4 noches en Habana y 3 en Santiago, todo en régimen de Alojamiento y Desayuno.

En los circuitos

Crea tu propio viaje añadiendo las noches que desees pasar en La Habana en el hotel que elijas. Solo debes tener en cuenta que deberás pasar, por lo menos, la noche anterior a la salida del circuito para iniciarlo al día siguiente. Al regreso del circuito, suma las noches que desees en **La Habana** o **Varadero** (mínimo una noche para enlazar con el vuelo de regreso a España al día siguiente).

Te presentamos unas de las tantas propuestas que podemos ofrecerte para que disfrutes de recorrer el interior de Cuba eligiendo uno de nuestros circuitos. En cada itinerario hemos incluido unos ejemplos de combinaciones de hoteles y noches que puedes consultar en nuestro folleto virtual, aunque tienes muchísimas más...

Y recuerda que en **www.quelonea.com** encontrarás todos los hoteles de nuestro catálogo para que los combines a tu manera decidiendo el régimen de estancia, el número de noches que deseas pasar en cada zona y, lo más importante, siempre con el mejor precio ya que los actualizamos continuamente. Sólo deberás adecuarte a la frecuencia de vuelos.

Más información en nuestro folleto virtual en **www.quelonea.com**

Combinados Caribe

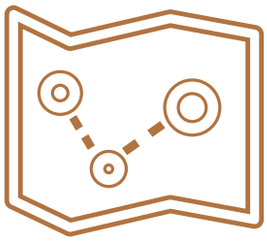

NUESTROS PRECIOS INCLUYEN

- Vuelo Madrid-La Habana-Madrid o España-Nueva York-Punta Cana o Cancún-España.
- Vuelos interiores según itinerario.
- Traslados entre aeropuertos y hoteles.
- Visita de medio día a la ciudad de Nueva York.
- Seguro de viaje.

A TENER EN CUENTA

- Datos útiles en página 16, 68 y 199.
- Los billetes para los vuelos a los Cayos, Santiago u Holguín se reservarán y entregarán en Cuba.
- Tras la estancia en los Cayos, Santiago o Guardalavaca es imprescindible realizar una noche de seguridad en La Habana para enlazar con el vuelo de regreso a España al día siguiente, excepto si se regresa por carretera desde Cayo Santa María.
- Los vuelos Nueva York - Punta Cana o Cancún serán reservados y emitidos en España.
- La visita a la ciudad de Nueva York se realiza en español. Acudir, el día indicado, a la oficina de Volatour situada en 33 West 46th Street, between 5th and 6th Avenue a las 08:30 hrs.

Toda la información sobre estos combinados en nuestro folleto virtual en www.quelonea.com

Nueva York con Playa Bávaro

1er día: España - Nueva York: vuelo a Nueva York, traslado y alojamiento en el hotel reservado.

Días siguientes:

Estancia en Nueva York: días libres con City Tour de medio día.

Nueva York - Playa Bávaro: traslado al aeropuerto para tomar el vuelo a Punta Cana. A la llegada, traslado al hotel reservado en Playa Bávaro.

Estancia en Playa Bávaro: días libres.

Último día: Playa Bávaro - España: traslado al aeropuerto de Punta Cana para tomar el vuelo de regreso a España. Noche a bordo.

MAYO	AGOSTO
desde 1.954€	hasta 2.143€

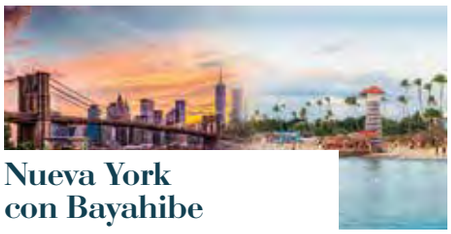

Nueva York con Bayahibe

1er día: España - Nueva York: vuelo a Nueva York, traslado y alojamiento en el hotel reservado.

Días siguientes:

Estancia en Nueva York: días libres con City Tour de medio día.

Nueva York - Bayahibe: traslado al aeropuerto para tomar el vuelo a Punta Cana. A la llegada, traslado al hotel reservado en Bayahibe.

Estancia en Bayahibe: días libres.

Último día: Bayahibe - España: traslado por carretera al aeropuerto de Punta Cana para tomar el vuelo de regreso a España. Noche a bordo.

MAYO	AGOSTO
desde 2.094€	hasta 2.393€

Nueva York con Riviera Maya

1er día: España - Nueva York: vuelo a Nueva York, traslado y alojamiento en el hotel reservado.

Días siguientes:

Estancia en Nueva York: días libres con City Tour de medio día.

Nueva York - Riviera Maya: traslado al aeropuerto para tomar el vuelo a Cancún. A la llegada, traslado al hotel reservado en Riviera Maya.

Estancia en Riviera Maya: días libres.

Último día: Riviera Maya - España: traslado por carretera al aeropuerto de Cancún para tomar el vuelo de regreso a España. Noche a bordo.

MAYO	AGOSTO
desde 1.731€	hasta 2.126€

Nueva York con Cancún

1er día: España - Nueva York: vuelo a Nueva York, traslado y alojamiento en el hotel reservado.

Días siguientes:

Estancia en Nueva York: días libres con City Tour de medio día.

Nueva York - Cancún: traslado al aeropuerto para tomar el vuelo a Cancún. A la llegada, traslado al hotel reservado en Cancún.

Estancia en Cancún: días libres.

Último día: Cancún - España: traslado por carretera al aeropuerto de Cancún para tomar el vuelo de regreso a España. Noche a bordo.

MAYO	AGOSTO
desde 1.657€	hasta 2.077€

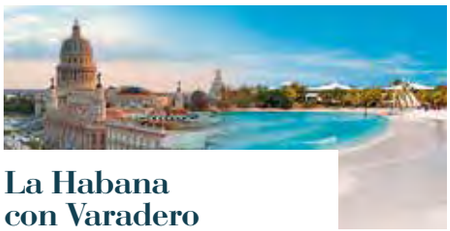

La Habana con Varadero

1er día: España - La Habana: embarcamos en el vuelo a La Habana. A la llegada traslado al hotel elegido.

Días siguientes:

Estancia en La Habana: días libres.

La Habana - Varadero: recogida en el hotel de La Habana a la hora indicada y traslado por carretera al hotel elegido en Varadero.

Estancia en Varadero: días libres.

Último día: Varadero - España: recogida en el hotel y traslado al aeropuerto de La Habana. Vuelo de regreso a España. Noche a bordo.

MAYO	AGOSTO
desde 1.229€	hasta 1.547€

La Habana con Santiago de Cuba

1er día: España - La Habana: embarcamos en el vuelo a La Habana. A la llegada traslado al hotel elegido.

Días siguientes:

Estancia en La Habana: días libres.

La Habana - Santiago de Cuba: traslado al aeropuerto para tomar el vuelo a Santiago. A la llegada, traslado al hotel seleccionado.

Estancia en Santiago de Cuba: días libres.

Santiago de Cuba - La Habana: traslado al aeropuerto de Santiago para tomar el vuelo a La Habana. A la llegada, transporte al hotel reservado para pasar como mínimo una noche de enlace y tomar el vuelo de regreso al día siguiente.

Último día: La Habana - España: recogida en el hotel y traslado al aeropuerto de La Habana. Vuelo de regreso a España. Noche a bordo.

MAYO	AGOSTO
desde 1.354€	hasta 1.643€

La Habana con Guardalavaca

1er día: España - La Habana: embarcamos en el vuelo a La Habana. A la llegada traslado al hotel elegido.

Días siguientes:

Estancia en La Habana: días libres.

La Habana - Guardalavaca: traslado al aeropuerto para tomar el vuelo a Holguín. A la llegada, traslado por carretera hasta el hotel reservado.

Estancia en Guardalavaca: días libres.

Guardalavaca - La Habana: traslado al aeropuerto de Holguín para tomar el vuelo a La Habana. A la llegada, transporte al hotel seleccionado para pasar como mínimo una noche de enlace y tomar el vuelo de regreso al día siguiente.

Último día: La Habana - España: recogida en el hotel y traslado al aeropuerto de La Habana. Vuelo de regreso a España. Noche a bordo.

MAYO	AGOSTO
desde 1.535€	hasta 1.843€

La Habana con Cayo Coco o Cayo Guillermo

1er día: España - La Habana: embarcamos en el vuelo a La Habana. A la llegada traslado al hotel elegido.

Días siguientes:

Estancia en La Habana: días libres.

La Habana - Cayo Coco o Cayo Guillermo: traslado al aeropuerto para tomar el vuelo a Cayo Coco. A la llegada, transporte por carretera hasta el hotel reservado.

Estancia en los Cayos: días libres.

Cayo Coco o Cayo Guillermo - La Habana: traslado al aeropuerto de Cayo Coco para tomar el vuelo a La Habana. Traslado al hotel seleccionado para pasar como mínimo una noche de enlace y tomar el vuelo de regreso al día siguiente.

Último día: La Habana - España: recogida en el hotel y traslado al aeropuerto de La Habana. Vuelo de regreso a España. Noche a bordo.

MAYO	AGOSTO
desde 1.237€	hasta 1.518€

La Habana con Cayo Santa María o Cayo Ensenachos

1er día: España - La Habana: embarcamos en el vuelo a La Habana. A la llegada traslado al hotel elegido.

Días siguientes:

Estancia en La Habana: días libres.

La Habana - Cayo Santa María o Cayo Ensenachos: traslado al aeropuerto para tomar el vuelo a Cayo Santa María. A la llegada, transporte por carretera hasta el hotel reservado.

Estancia en los Cayos: días libres.

Cayo Santa María o Cayo Ensenachos - La Habana: traslado al aeropuerto para tomar el vuelo a La Habana. A la llegada, transporte al hotel seleccionado para pasar como mínimo una noche de enlace y tomar el vuelo de regreso al día siguiente. Si el regreso a la Habana se hace por carretera traslado directamente al aeropuerto para tomar el vuelo de regreso a España.

Último día: La Habana - España: recogida en el hotel y traslado al aeropuerto de La Habana. Vuelo de regreso a España. Noche a bordo.

SEPTIEMBRE	AGOSTO
desde 1.265€	hasta 1.555€

Alquiler de coches en Cuba

Con todo incluido

Alquiler, Seguro Obligatorio y Transmisión Automática.

Quelónea te ofrece una forma maravillosa de viajar y disfrutar del tiempo libre sin prisas, con total libertad, que te permite desviarte de las rutas principales para poder disfrutar de unos lugares de gran belleza paisajística, y vivir experiencias inolvidables.

(Precio por vehículo y día. El precio por día será el que corresponda al día de recogida del vehículo).

Categorías de coche (Transmisión automática)	01 May. - 30 Jun.	01 Jul. - 15 Ago.	16 Ago. - 31 Ago.	01 Sep. - 31 Oct.
Económico	64	87	87	64
Medio	78	100	100	78
Medio Alto	122	138	122	122
Premium	122	138	122	122
Minivan (*)	155	178	155	155
Van (*)	258	269	258	258

(*) En el caso del Van y el Minivan la transmisión es mecánica.

Condiciones

1. Se confirman categorías, no marcas ni modelos.
2. Alquiler en terminales de los aeropuertos internacionales de Cuba, se cobra al usuario un suplemento de 20 CUC que pagará directamente en el punto de alquiler.
3. La presentación del bono de alquiler en la Oficina de Alquiler en Cuba es obligatorio para la firma del contrato de alquiler. El conductor debe ser mayor de 21 años y con carnet de conducir de más de 2 años de experiencia. En los coches familiares y de lujo la edad mínima es de 25 años y se exige un mínimo de 5 años de carnet de conducir.
4. Si la cancelación se produce dentro de las 24 horas previas al comienzo del servicio, se decreta NO SHOW por no presentación del usuario. En este caso se cobrará una penalización equivalente a 1 día, según las condiciones de la reserva confirmada.
5. El cliente pagará en Cuba directamente el combustible (1 depósito lleno), y el Depósito de Garantía (150 CUC coches económicos / 200 CUC coches medios y 250 CUC medio alto, premium, minivan y van), el cual es reembolsable al finalizar el alquiler y de no existir incidencias durante el servicio.
6. Puntos de alquiler en todas las provincias del país. Si el cliente entrega el coche en un punto de alquiler diferente al de recogida, se aplica un cargo de Drop Off en el momento de la entrega del coche.

Parque Natural Soroa

8 VISITAS INCLUIDAS | 5 COMIDAS INCLUIDAS

Salidas todos los viernes

Circuito de 2 noches visitando Las Terrazas, Soroa y Viñales.

Una pincelada Cubana

ITINERARIO

Viernes: La Habana - Las Terrazas - Soroa
Salida hacia Las Terrazas visitando esta curiosa comunidad. Tendremos la posibilidad, de forma opcional y con cargo, de realizar un salto en Canopy. Visita a la Casa del Campesino y almuerzo en un restaurante local tras el cual nos relajaremos o nos bañaremos en el Río San Juan. Alojamiento y cena.

Sábado: Soroa - Viñales
Nos dirigiremos a Soroa para visitar el Orquidiario y el Salto de Agua. Tras el almuerzo saldremos hacia Viñales donde conoceremos la plantación de la Casa del Veguero y el proceso que se sigue en el cultivo del tabaco. Alojamiento y cena.

Domingo: Viñales - La Habana o Varadero
Recorreremos el Valle de Viñales, en Pinar del Río, provincia más occidental de Cuba y donde se cultiva el mejor tabaco del mundo. Visitaremos una fábrica de tabaco y recorreremos el valle con parada en el Mural de la Prehistoria para admirarlo y almorzar en un restaurante local. Tenemos la posibilidad de visitar, de forma opcional y con cargo, La Cueva del Indio. Finalmente tomaremos la ruta que nos conducirá al hotel elegido en La Habana o Varadero.

Último día: La Habana o Varadero - España
Traslado del hotel de La Habana o Varadero al aeropuerto de La Habana para embarcar en el vuelo de regreso. Pasamos la noche a bordo y llegamos a España al día siguiente.

Viñales

MAYO	AGOSTO
desde 1.307€	hasta 1.596€

El precio "desde" y "hasta" es por persona y corresponde a determinadas salidas en el mes indicado.

Toda la información sobre este circuito en nuestro folleto virtual en www.quelonea.com

TU VIAJE CONSTA DE:

- Vuelo Madrid-La Habana-Madrid.
- Circuito regular de 2 noches (1 en Soroa y 1 en Viñales) con guía local, vehículo climatizado y alojamiento en habitación doble.
- Pensión Completa durante el circuito.
- En el ejemplo publicado: 5 noches en La Habana en Alojamiento y Desayuno.
- Traslados por carretera entre aeropuertos y hoteles.
- Seguro de viaje.

A TENER EN CUENTA:

- Datos útiles y visado en página 128.
- Las comidas indicadas se refieren a almuerzos y cenas.
- Mínimo 2 personas.

Valle de los Ingenios

5 VISITAS INCLUIDAS | 5 COMIDAS INCLUIDAS

Salida los lunes y jueves

Circuito de 2 noches visitando Cienfuegos, Trinidad, Valle de los Ingenios y Santa Clara.

Recorriendo el centro

ITINERARIO

Lunes o jueves: La Habana - Cienfuegos
Desayunamos y salimos con dirección a Cienfuegos, conocida como "La Perla del Sur", recorremos sus calles y sus avenidas fundadas por los franceses. Está situada en una maravillosa bahía donde se halla el mayor coral de Cuba hasta ahora descubierto y denominado "Notre Dame". Almuerzo y tiempo libre. Paseo por la bahía en verano (si la climatología lo permite) o al Jardín Botánico y al Palacio del Valle (en invierno). Alojamiento y cena.

Martes o viernes: Cienfuegos - Trinidad
Visita al delfinario e interacción con los delfines y salida hacia Trinidad. Recorreremos la ciudad colonial declarada Patrimonio Cultural de la Humanidad por la UNESCO. Paseamos por la Plaza Mayor, visitamos el Museo Romántico y luego realizamos una parada en La Cachánchara, una taberna típica en la que elaboran un delicioso cóctel con miel, ron y limón. Terminamos nuestro paseo con una visita a un taller de cerámica. Tras el almuerzo, disfrutaremos de la tarde libre descubriendo otros rincones de la ciudad. Alojamiento y cena.

Miércoles o sábado: Trinidad - Valle de los Ingenios - Santa Clara - La Habana, Varadero o Cayo Santa María
Salimos hacia el Valle de los Ingenios, situado entre las montañas y el mar, donde visitaremos San Isidro de Los Destiladeros, uno de los Ingenios más antiguos y el que más completo ha llegado a nuestros días, con una casa vivienda y una singular torre campanario y considerado uno de los lugares de mayor valor arqueológico del valle. Tras el almuerzo, continuaremos hacia Santa Clara visitando la Plaza Ernesto Ché Guevara donde se encuentra el Museo y el Memorial que lleva su nombre. Prosecución hacia La Habana, Varadero o Cayo Santa María.

Último día: La Habana o Varadero o Cayo Santa María - España
Traslado por carretera al aeropuerto de La Habana para embarcar en el vuelo de regreso. Si el regreso se realiza desde Cayo Santa María, posibilidad de tomar un vuelo a La Habana el día anterior para pasar noche de enlace en La Habana y tomar el vuelo de regreso. Pasamos la noche a bordo y llegamos a España al día siguiente.

MAYO	AGOSTO
desde	hasta
1.381€	1.682€

El precio "desde" y "hasta" es por persona y corresponde a determinadas salidas en el mes indicado.

Toda la información sobre este circuito en nuestro folleto virtual en www.quelonea.com

TU VIAJE CONSTA DE:

- Vuelo Madrid-La Habana-Madrid.
- Circuito regular de 2 noches (1 en Cienfuegos y 1 en Trinidad) con guía local, vehículo climatizado y alojamiento en habitación doble.
- Pensión Completa durante el circuito.
- Vuelos interiores según itinerario.
- En el ejemplo publicado: 1 noche en La Habana en Alojamiento y Desayuno y 3 noches en Varadero en Todo Incluido.
- Traslados por carretera entre aeropuertos y hoteles.
- Seguro de viaje.

A TENER EN CUENTA:

- Datos útiles y visado en página 128.
- El alojamiento durante el circuito se realizará en los hoteles indicados o similares o en casas particulares con todos los servicios.
- El billete para el vuelo Cayo Santa María-La Habana se reservará y entregará en Cuba.
- Si el regreso se realiza desde Cayo Santa María en vuelo interno, es obligatorio pasar noche de enlace en La Habana antes del regreso.
- Las comidas indicadas se refieren a almuerzos y cenas.
- Mínimo 2 personas.

Cienfuegos

7 VISITAS INCLUIDAS | 8 COMIDAS INCLUIDAS

Salida los lunes

Circuito de 4 noches visitando Las Terrazas, Guamá, Cienfuegos y Trinidad.

Lo mejor de Cuba

ITINERARIO

Lunes: La Habana
Tras la reunión de información, iniciaremos un recorrido por el Centro Histórico de La Habana Vieja, sus calles, plazas y visitaremos el Museo del Tabaco. Tras el almuerzo, realizaremos una visita panorámica al Capitolio y caminaremos por el Parque Central, Parque de la Fraternidad, Plaza de La Revolución y acudiremos al Museo Fundación Habana Club y a la Casa del Habano. Por la noche disfrutaremos de la Ceremonia del Cañonazo y cenaremos en un restaurante local. Alojamiento en el hotel elegido en La Habana.

Martes: La Habana - Las Terrazas - La Habana
Tras el desayuno, saldremos en jeep hacia Las Terrazas, un proyecto ecológico ubicado en la Sierra de del Rosario, declarada Reserva de la Biosfera por la UNESCO. De camino pasaremos por el poblado de Santa Fe y Playa Baracoa. Tras visitar Rancho Curujey, nos dirigiremos hacia las ruinas parcialmente reconstruidas del Cafetal Buenavista, hacienda cafetalera del siglo XIX para conocer su historia y el proceso de elaboración del café en la época. Finalmente podremos disfrutar de un almuerzo típico criollo y de un refrescante baño en las cristalinas aguas del Río San Juan. Regreso al hoteL.

Miércoles: La Habana - Guamá - Cienfuegos
Tras el desayuno visitaremos la Aldea Taína, única en el Caribe por su tipo de construcción aborigen y la réplica a escala natural de una aldea de taínos, primeros pobladores de Cuba. Visitaremos el Criadero de Cocodrilos y saldremos hacia Cienfuegos. Tras el almuerzo recorreremos la ciudad de Cienfuegos, conocida como la Perla del Sur con visita al Teatro Terry y paseo por la bahía. Alojamiento y cena en el hotel.

Jueves: Cienfuegos - Trinidad
Desayuno y visita a Jardín Botánico y al Delfinario. Almuerzo y continuación hacia Trinidad. A la llegada realizaremos un recorrido por la ciudad de Trinidad, ciudad detenida en el tiempo. Tiempo libre. Alojamiento y cena en el hotel o en casa particular.

Viernes: Trinidad - Varadero
Desayuno. Visitaremos la Plaza Mayor, el Museo Romántico, la Iglesia de la Santísima Trinidad, el Bar la Canchánchara con su típico coctel de bienvenida y un taller de cerámica. Almuerzo, visita a Manaca Iznaga y continuación hacia Varadero.

Último día: Varadero - España
Traslado del hotel al aeropuerto de La Habana para embarcar en el vuelo de regreso. Pasamos la noche a bordo y llegamos a España al día siguiente.

MAYO	AGOSTO
desde 2.016€	hasta 2.030€

El precio "desde" y "hasta" es por persona y corresponde a determinadas salidas en el mes indicado.

Toda la información sobre este circuito en nuestro folleto virtual en www.quelonea.com

TU VIAJE CONSTA DE:

- Vuelo Madrid-La Habana-Madrid.
- Circuito de 4 noches (2 en La Habana, 1 en Cienfuegos y 1 en Trinidad) con guía local, vehículo climatizado y alojamiento en habitación doble.
- Visita a la ciudad de La Habana con guía local.
- Comidas indicadas en el itinerario.
- En el ejemplo publicado: 3 noches en La Habana en Alojamiento y Desayuno y 2 noches en Varadero en Todo Incluido.
- Traslados por carretera entre aeropuertos y hoteles.
- Seguro de viaje.

A TENER EN CUENTA:

- Datos útiles y visado en página 128.
- El nº de noches del circuito está contabilizado a partir del lunes con las actividades descritas.
- Las noches de hotel en La Habana del lunes y el martes no se incluyen dentro del circuito.
- Las comidas indicadas se refieren a almuerzos y cenas.
- Mínimo 2 personas.

Photo by Caroline_S on Unsplash

9 VISITAS INCLUIDAS | 12 COMIDAS INCLUIDAS

Salida todos los jueves

Circuito de 6 noches visitando Guamá, Cienfuegos, Trinidad, Sancti Spíritus, Ciego de Ávila, Camagüey, Bayamo y Santiago de Cuba.

Viviendo Cuba

ITINERARIO

Jueves: La Habana - Guamá (Bahía de Cochinos) - Cienfuegos
Tras el desayuno visitaremos la Aldea Taína, única en el Caribe por su tipo de construcción aborigen y la réplica a escala natural de una aldea de taínos, primeros pobladores de Cuba. Visitaremos el Criadero de Cocodrilos y almorzaremos en un restaurante local para, después salir hacia Cienfuegos. Alojamiento y cena.

Viernes: Cienfuegos - Trinidad
Tras el desayuno, recorreremos las calles y avenidas de la ciudad de Cienfuegos, conocida como la Perla del Sur. Esta ciudad fue fundada por los franceses y está situada en una maravillosa bahía, donde se halla el mayor coral de Cuba hasta ahora descubierto y bautizado con el nombre de Notre Dame. Visitaremos el Parque Martí, el Teatro Tomas Terry, la Casa de Bienes Culturales y la Catedral de la Purísima Concepción. Almuerzo en restaurante local continuación hacia Trinidad. Alojamiento y cena.

Sábado: Trinidad
Desayuno y recorrido por la ciudad de Trinidad, ciudad detenida en el tiempo. Visitaremos la Plaza Mayor, el Museo de la ciudad; La Iglesia de la Santísima Trinidad; el Bar la Canchánchara con su típico coctel de bienvenida y el Taller de Cerámica. Almorzaremos en un restaurante local. Alojamiento y cena.

Domingo: Trinidad - Sancti Spíritus - Ciego de Ávila - Camagüey
Desayuno y salida hacia Santi Spíritus con visita al Valle de los Ingenios. Realizaremos un paseo panorámico por la ciudad con parada en la Taberna del Rio Yayabo, emblemática edificación de principios del siglo XX, recién reconstruida y en la que se pueden degustar excelentes vinos y tapas. Saldremos hacia Camagüey y almorzaremos en tránsito en la ciudad de Ciego de Ávila. Alojamiento y cena.

Lunes: Camagüey - Bayamo - Santiago de Cuba
Desayuno y salida hacia Santiago de Cuba con visita a la ciudad de Bayamo, capital cultural de Cuba, conocida como la ciudad del Himno nacional. Pasearemos a pie alrededor de la Catedral de San Salvador de Bayamo donde por primera vez se entonaron las notas del histórico himno y se instauró el primer gobierno de la república en armas en el siglo XIX. Tras el almuerzo continuaremos el viaje hacia Santiago visitando en tránsito el Santuario del Cobre, situado en medio de la Sierra Maestra, a 20 minutos de la ciudad santiaguera y formando parte del histórico peregrinaje religioso de los cubanos para visitar a la Virgen de la Caridad, Patrona de Cuba. Continuaremos hacia Santiago de Cuba, alojamiento y cena.

Martes: Santiago de Cuba
Desayuno y visita a la ciudad de Santiago de Cuba, la primera capital de la isla fundada por los conquistadores españoles. Recorreremos el Centro Histórico, la Plaza de la Catedral o el Parque Céspedes, alrededor de la cual se encuentran los Palacetes y las calles más importantes de Santiago, el Museo Diego Velásquez o de Ambiente Colonial, la Fortaleza San Pedro de la Roca o el Morro, donde se encuentra el Museo de la Piratería y que posee el título de Patrimonio de la Humanidad. Tras el almuerzo, visita al cementerio Santa Efigenia. Cena en el hotel.

Miércoles: Santiago de Cuba - Habana
Traslado al aeropuerto de Santiago y vuelo a La Habana para realizar una noche de enlace y tomar el vuelo de regreso al día siguiente.

Último día: La Habana - España
Traslado por carretera al aeropuerto para embarcar en el vuelo de regreso. Pasamos la noche a bordo y llegamos a España al día siguiente.

MAYO	AGOSTO
desde 2.000€	hasta 2.420€

El precio "desde" y "hasta" es por persona y corresponde a determinadas salidas en el mes indicado.

Toda la información sobre este circuito en nuestro folleto virtual en www.quelonea.com

TU VIAJE CONSTA DE:

- Vuelo Madrid-La Habana-Madrid.
- Circuito regular de 6 noches con guía local, vehículo climatizado y alojamiento en habitación doble.
- Pensión Completa durante el circuito.
- Vuelos interiores en Cuba según itinerario.
- En el ejemplo publicado: 5 noches en La Habana en Alojamiento y Desayuno.
- Traslados por carretera entre aeropuertos y hoteles.
- Seguro de viaje.

A TENER EN CUENTA:

- Datos útiles y visado en página 128.
- El billete para el vuelo Santiago-La Habana se reservará y entregará en Cuba.
- Tras la estancia en Santiago es imprescindible realizar una noche de seguridad en La Habana para enlazar con el vuelo de regreso a España al día siguiente.
- Mínimo 2 personas.

Plaza Vieja, La Habana

10 VISITAS INCLUIDAS | 12 COMIDAS INCLUIDAS

Salidas todos los miércoles

Circuito de 5 noches visitando Santiago de Cuba, Holguín, Birán, Camagüey, Sancti Spíritus, Trinidad y Cienfuegos.

Encanto cubano

ITINERARIO

Miércoles: La Habana - Santiago de Cuba
Traslado al aeropuerto de vuelos nacionales para tomar el vuelo con destino a Santiago. A la llegada, recorrido por la 2ª ciudad más importante de Cuba, impregnada de historia y música, capital del Oriente y cuna del son y de la Revolución cubana. Visitaremos el Cuartel Moncada, el Parque Céspedes y el Castillo del Morro. Tras el almuerzo, visita al Santuario del Cobre y al cementerio de Santa Ifigenia. Regreso al hotel. Cena y alojamiento.

Jueves: Santiago de Cuba - Brian - Holguín
Salida hacia Holguín con visita a Birán. Continuaremos hasta Holguín con almuerzo en tránsito y recorreremos la ciudad. Alojamiento y cena en el hotel.

Viernes: Holguín - Camagüey
Desayuno y salida hacia el Parque Monumento Nacional Cayo Bariay, lugar por donde se dice que desembarcó el Almirante Cristóbal Colón y en el que se halla un museo arqueológico con una reconstrucción de la aldea descrita por el Almirante en su diario, además de un fortín construido en el siglo XIX por el Ejército Español que sirvió de guarnición a una posta del Quinto Batallón de Cazadores que custodiaba el acceso a Cayo Bariay. Almuerzo y salida hacia Camagüey. Cena y alojamiento en el hotel.

Sábado: Camagüey - Sancti Spíritus - Trinidad
Desayuno y recorrido panorámico por Camagüey. Saldremos hacia Sancti Spíritus y almorzaremos en tránsito para luego realizar una visita panorámica a la ciudad de Sancti Spíritus. Continuaremos hacia Trinidad, para, de camino, visitar el Valle de los Ingenios con San Isidro de los Destiladeros, uno de los antiguos ingenios y el que más completo ha llegado a nuestros días. Además de la casa de vivienda y una singular torre campanario, se observan varios restos de los demás componentes del ingenio y es considerado uno de los sitios de mayor valor arqueológico del valle que está considerado Patrimonio de La Humanidad. Alojamiento y cena en el hotel.

Domingo: Trinidad
Desayuno y recorrido por Trinidad visitando el Museo Romántico y el Bar La Canchánchara. Almuerzo. Alojamiento y cena en hotel.

Lunes: Trinidad - Cienfuegos - La Habana o Varadero o Cayo Santa María
Desayuno y salida hacia Cienfuegos, conocida como la Perla del Sur. Recorreremos sus calles y avenidas fundadas por los franceses. Cienfuegos está situada en una maravillosa bahía, donde se halla el mayor coral de Cuba hasta ahora descubierto y bautizado con el nombre de Notre Dame. Almuerzo y visita panorámica a la ciudad de Cienfuegos. Continuación hasta La Habana o Varadero o Cayo Santa María.

Último día: La Habana o Varadero o Cayo Santa María - España
Traslado por carretera al aeropuerto de La Habana para embarcar en el vuelo de regreso. Si el regreso se realiza desde Cayo Santa María, posibilidad de tomar un vuelo a La Habana el día anterior para pasar noche de enlace en La Habana y tomar el vuelo de regreso. Pasamos la noche a bordo y llegamos a España al día siguiente.

MAYO	AGOSTO
desde 2.016€	hasta 2.425€

El precio "desde" y "hasta" es por persona y corresponde a determinadas salidas en el mes indicado.

Toda la información sobre este circuito en nuestro folleto virtual en www.quelonea.com

TU VIAJE CONSTA DE:

- Vuelo Madrid-La Habana-Madrid.
- Circuito de 5 noches con guía local, vehículo climatizado y alojamiento en habitación doble.
- Pensión Completa durante el circuito.
- Vuelos interiores según itinerario.
- En el ejemplo publicado: 3 noches en La Habana en Alojamiento y Desayuno y 2 noches en Varadero en Todo Incluido.
- Traslados por carretera entre aeropuertos y hoteles.
- Seguro de viaje.

A TENER EN CUENTA:

- Datos útiles y visado en página 128.
- Si el regreso se realiza desde Cayo Santa María en vuelo interno, es obligatorio pasar noche de enlace en La Habana antes del regreso.
- El billete para el vuelo Cayo Santa María-La Habana se reservará y entregará en Cuba.
- Las comidas indicadas se refieren a almuerzos y cenas.
- Mínimo 2 personas.

Cayo Guillermo, Cuba

Cayos y Oriente

La belleza natural del paraíso

La República de **Cuba** es mucho más que **La Habana**, su capital, y la popular zona de **Varadero**. Sus numerosos kilómetros de naturaleza dejan bellezas tan únicas como los cayos y las islas que se encuentran repartidos alrededor de toda la isla. Pero el grupo más numeroso y destacado de estas islas arenosas son las que forman parte de los llamado J**ardines del Rey**. Se incluyen en este grupo algunos de los cayos más populares, como son **Cayo Coco**, **Cayo Santa María**, **Cayo Guillermo** o **Cayo Romano**, entre otros. Casi no podemos concebir la mágica naturaleza que desprenden estos lugares, algunos con unas playas kilométricas con tan poca gente que nos sentiremos solos en el paraíso. En **Cayo Santa María** se combina a la perfección la belleza tropical del lugar con la oferta hotelera y de restaurantes para que no tengamos la necesidad de preocuparnos por nada. Si elegimos conocer **Cayo Guillermo** estaremos rodeados por la naturaleza más exuberante, con una fauna autóctona y un paisaje dunar que nos dejará embelesados. **Cayo Coco** es uno de los más populares, y además de los bellos paisajes con los que también cuentan sus cayos vecinos, aquí es el lugar ideal para practicar actividades acuáticas en un entorno único. Seguir recorriendo la ruta de los más hermosos cayos implica desplazarnos a la parte sur de **Cuba**, donde se sitúa la playa que es considerada la más bella de la isla y una de las más bonitas de todo el mundo, su nombre es, directamente, **Playa Paraíso**. Se extiende a través del conocido **Cayo Largo**, el más largo de todos sus cayos y al que se accede en avión.

Para no perdernos nada de **Cuba** lo mejor será que nos dispongamos a conocer la excepcional singularidad de la zona de la isla que popularmente se conoce como **Oriente**. Esta antigua provincia de la parte este de la República hoy en día está dividida en cinco provincias más pequeñas. Una de las más pobladas y de mayor importancia es la de **Santiago de Cuba**, situada junto al mar, al sureste del país. Es la segunda ciudad más importante de **Cuba**, y fue la primera capital de la isla. No deberíamos perdernos el bello **Parque Céspedes**, la **Catedral de la Asunción** y el casco antiguo en general, que tiene algo más de 500 años de existencia. La bahía en la que se alza esta bella localidad cuenta con las mejores rutas ecoturísticas.

Trip Cayo Coco

****

TRYP HOTELES

7 REST. | 5 BARES

Toda la información sobre este establecimiento en nuestro folleto virtual en www.quelonea.com

Tel.: (5333) 30 13 00
CAYO COCO

SITUACIÓN

Ubicado en una de las zonas ecológicas más importantes del país, entre una laguna natural y una extensa franja de playa. Ideal para vacaciones en familia.

HABITACIONES

Con aire acondicionado, baño con secador, teléfono, TV vía satélite, minibar, caja fuerte (sin cargo) y balcón o terraza.

INSTALACIONES

Cuenta con 2 piscinas con sección para niños, deportes náuticos y terrestres. Con cargo: centro comercial, paseos a caballo, sauna, salón de belleza, masajes, Internet, servicio médico y niñera. Programa de animación diario diurno y nocturno para adultos y niños.

TODO INCLUIDO

Buffet de desayuno, almuerzo y cena. Cena buffet o a la carta en los restaurantes de especialidades (camarones y langosta con suplemento), previa reserva (2 reservas garantizadas por semana de estancia). Snacks y selección de bebidas nacionales e internacionales con y sin alcohol durante las 24 h. Deportes náuticos sin motor. Tenis diurno y 1 clase con monitor, previa reserva. Una clase de iniciación al buceo en la piscina. Una hora diaria de bicicleta. Sombrillas, tumbonas y toallas de playa y piscina. Entrada a la discoteca con bebidas incluidas. (Más información a la llegada).

Iberostar Daiquiri

****

IBEROSTAR HOTELS & RESORTS

5 REST. | 4 BARES | VENTAJAS NOVIOS

Toda la información sobre este establecimiento en nuestro folleto virtual en www.quelonea.com

Tel.: (5333) 310 650
Jardines del Rey · CAYO GUILLERMO

SITUACIÓN

En la playa El Paso, en Cayo Guillermo.

HABITACIONES

Habitaciones climatizadas con baño con secador, TV, mini-bar con reposición cada 2 días, caja de seguridad (con cargo) y balcón o terraza. Las habitaciones superiores están completamente renovadas.

INSTALACIONES

Dispone de 2 piscinas para adultos y 1 para niños, sauna. Facilidades para la práctica de deportes y miniclub para niños (de 4 a 12 años) con juegos.

TODO INCLUIDO

Pensión completa tipo buffet. Cena a la carta en los restaurantes de especialidades, previa reserva (limitadas según los días de estancia y disponibilidad). Bebidas nacionales e internacionales. Snacks, refrescos y bebidas calientes las 24 h. Deportes no motorizados. Tumbonas y toallas de piscina y playa y participación en actividades del programa de animación. (Más información a la llegada).

Memories Caribe Beach Resort

****

Memories Resorts & Spa

5 REST. | 6 BARES | MAYORES 16 AÑOS

Jardines del Rey · CAYO COCO

Toda la información sobre este establecimiento en nuestro folleto virtual en www.quelonea.com

SITUACIÓN

Sobre una playa de aguas cristalinas. Es un complejo para mayores de 16 años con un amplio programa de actividades y entretenimiento.

HABITACIONES

Cuenta con un total de 328 habitaciones con aire acondicionado, cama king size o dos camas dobles, baño con secador, TV vía satélite, mini-bar, cafetera, tetera, plancha y tabla de planchar, caja fuerte electrónica (con cargo) y balcón o terraza con vistas al jardín o a un lago. Las habitaciones Deluxe tienen un diseño moderno y están completamente renovadas.

INSTALACIONES

Una gran piscina para adultos y piscina infantil, club para niños de 4 a 12 años con una amplia gama de actividades para el entretenimiento, pistas de tenis, voleibol, dardos, clases de baile, yoga o zumba; actividades acuáticas, jacuzzi, servicio de masajes y salas de conferencias. Programa de animación diurno y nocturno.

TODO INCLUIDO

Pensión completa tipo buffet. Cena en los restaurantes de especialidades, excepto en La Casa del Vino. Una amplia selección de bebidas nacionales e internacionales. Deportes no motorizados y participación en las actividades de entretenimiento y fiestas temáticas. (Más información a la llegada).

Sol Cayo Guillermo

****

SOL BY MELIÁ

4 REST. | 4 BARES | VENTAJAS NOVIOS

Tel.: (5345) 30 17 60
Jardines del Rey · CAYO GUILLERMO

Toda la información sobre este establecimiento en nuestro folleto virtual en www.quelonea.com

SITUACIÓN

Ubicado sobre una de las más bellas playas del Caribe (lugar donde Hemingway solía pescar) y próximo al arrecife de coral (2ª barrera coralina más grande del mundo).

HABITACIONES

Con aire acondicionado, baño con ducha y secador, teléfono, TV vía satélite, mini-nevera, caja de seguridad (con cargo) y balcón o terraza.

INSTALACIONES

Cuenta con piscina para adultos y niños, actividades deportivas, gimnasio, baño turco y jacuzzi. Miniclub para niños de 4 a 12 años. Programa de animación diurna con clases de Thai Chi, yoga, baile (salsa), etc. y nocturna con fiestas temáticas, shows y música en vivo.

TODO INCLUIDO

Pensión completa tipo buffet. Cena en el restaurante de especialidades (langosta, camarones, vino de reserva y champagne, con suplemento). Snacks y bebidas nacionales e internacionales las 24 h (bebidas alcohólicas hasta las 2 de la madrugada). Uso de tumbonas, toallas y sombrillas en la piscina y la playa. Deportes náuticos sin motor y participación en programa de actividades. (Más información a la llegada).

4 REST. | 5 BARES | VENTAJAS NOVIOS

Meliá Cayo Guillermo

*****

MELIÃ
HOTELS & RESORTS

Toda la información sobre este establecimiento en nuestro folleto virtual en www.quelonea.com

Tel.: (5333) 301 680
Jardines del Rey · CAYO GUILLERMO

SITUACIÓN

Ubicado sobre una de las más bellas playas del Caribe, próximo a la barrera coralina y a Cayo Coco.

HABITACIONES

Habitaciones rodeadas de amplios jardines con aire acondicionado, baño completo con secador, TV vía satélite, cafetera, mini-bar, caja de seguridad y balcón o terraza.

INSTALACIONES

Piscina con área para niños, gran variedad de opciones deportivas, gimnasio y sauna. Buceo de superficie, miniclub y baby club. Programa de animación diurna y nocturna.

TODO INCLUIDO

Pensión completa tipo buffet. Cena en los restaurantes de especialidades (2 cenas a la carta por semana de estancia). Snacks y bebidas nacionales e internacionales ilimitadas (etiquetas negras no incluidas). Uso de tumbonas, toallas y sombrillas en la piscina y la playa. Deportes terrestres y acuáticos no motorizados y participación en programa de actividades. Uso de las instalaciones de los hoteles Meliá en Cayo Coco-Guillermo. (Más información a la llegada).

5 REST. | 6 BARES | VENTAJAS NOVIOS

Mojito

****

Toda la información sobre este establecimiento en nuestro folleto virtual en www.quelonea.com

Tel.: (5333) 301 470
Jardines del Rey · CAYO COCO

SITUACIÓN

En 1ª línea de una playa de más de 600 metros de arenas blancas y finas, frente a una de las barreras de coral más grandes del mar Caribe.

HABITACIONES

Confortables habitaciones con 2 camas dobles, aire acondicionado, baño completo con secador, TV vía satélite, mini-bar (con reposición cada 3 días) y caja de seguridad.

INSTALACIONES

Dispone de 3 piscinas, gimnasio, jacuzzi y miniclub. Amplio programa de animación para adultos y niños con shows en vivo.

TODO INCLUIDO

Pensión completa tipo buffet. Cena a la carta en los restaurantes de especialidades (limitadas según los días de estancia), previa reserva. Bebidas nacionales e internacionales. Snacks y refrescos las 24 h. Deportes no motorizados. (Más información a la llegada).

Meliá Jardines del Rey

*****

MELIÃ
HOTELS & RESORTS

9 REST. | 6 BARES | VENTAJAS NOVIOS

Toda la información sobre este establecimiento en nuestro folleto virtual en www.quelonea.com

Tel.: (5333) 30 43 00
Jardines del Rey · CAYO COCO

SITUACIÓN

En 1ª línea de playa Flamenco, en un paraíso natural. Recomendado para familias, lunas de miel y para practicar el buceo, la pesca y la observación de las aves.

HABITACIONES

Con un diseño moderno y funcional, aire acondicionado, teléfono, baño con bañera o ducha y secador, minibar con reposición diaria, cafetera, TV LCD vía satélite, plancha y tabla de planchar, paraguas, caja de seguridad (sin cargo) y balcón.

INSTALACIONES

Cuenta con piscinas para adultos y niños, 2 canchas de tenis y 1 multiusos, volley playa, voleibol, tiro con arco, ping pong, etc. Con cargo: conexión wifi en el lobby, masajes, náutica, marinas y un pueblo turístico con un pasaje comercial, restaurante japonés, bolera, salón de juegos, discoteca, Spa y gimnasio.

TODO INCLUIDO

Pensión completa. Snacks y bebidas nacionales e internacionales ilimitadas (algunas bebidas con cargo). Minibar en la habitación. Deportes náuticos sin motor. Iniciación al buceo en la piscina. Uso de toallas, hamacas y sombrillas. Entrada y bebidas en la discoteca. Participación en actividades. (Más información a la llegada).

Iberostar Selection Playa Pilar

*****

IBEROSTAR
HOTELS & RESORTS

5 REST. | 5 BARES | VENTAJAS NOVIOS

Toda la información sobre este establecimiento en nuestro folleto virtual en www.quelonea.com

Tel.: (5333) 30 63 00
Jardines del Rey · CAYO GUILLERMO

SITUACIÓN

Ubicado en el entorno de Playa Pilar, considerada la mejor playa de Cuba y una de las más espectaculares de todo el Caribe.

HABITACIONES

Las habitaciones standard cuentan con un gran dormitorio principal, baño completo con amenidades, TV con pantalla plana, kit de plancha, cafetera, mini-bar con reposición diaria, caja de seguridad y balcón o terraza.

INSTALACIONES

Dispone de uno de los centros de Spa más exclusivos de Cuba con varios tipos de tratamientos, Piscina para adultos y niños, parque acuático, miniclub para niños de 4 a 12 años, mini-shows cada noche, multitud de actividades para los niños y deportes acuáticos. Completo programa de animación diurno y nocturno.

TODO INCLUIDO

Pensión completa tipo buffet. Cena en los restaurantes de especialidades, previa reserva. Bebidas nacionales. Snacks, refrescos y bebidas calientes las 24 h. Deportes no motorizados. Tumbonas y toallas de piscina y playa y deportes acuáticos no motorizados. (Más información a la llegada).

Meliá Cayo Coco

*****

MELIÃ
HOTELS & RESORTS

4 REST. | 5 BARES | VENTAJAS NOVIOS | MAYORES 18 AÑOS

Toda la información sobre este establecimiento en nuestro folleto virtual en www.quelonea.com

Tel.: (5333) 301 180
Jardines del Rey · CAYO COCO

SITUACIÓN

Sobre la playa de arena blanca, bordeada por dunas cubiertas por una franja de vegetación autóctona y de palmeras.

HABITACIONES

Cuenta con 250 habitaciones con aire acondicionado, baño completo con secador, TV vía satélite, reproductor de CD con radio y alarma, mini-bar, facilidades para té y café, plancha, caja de seguridad y balcón o terraza.

INSTALACIONES

Baño turco, gran piscina, variedad de deportes acuáticos y terrestres. Animación diurna y nocturna. Conexión wifi (con cargo).

TODO INCLUIDO

Pensión completa con mariscos incluidos. Snacks y bebidas nacionales e internacionales ilimitadas (algunas bebidas con cargo). Mini-bar en la habitación. Deportes náuticos sin motor. Uso de toallas, hamacas y sombrillas. Entrada y bebidas en la discoteca. Participación en actividades. Disfrute del Todo Incluido de todos los hoteles de Sol Meliá en Cayo Coco y Cayo Guillermo de 9 a 18 hrs. (previa notificación a la a recepción antes de la salida). (Más información a la llegada).

Pullman Cayo Coco

*****

pullman

6 REST. | 7 BARES

Toda la información sobre este establecimiento en nuestro folleto virtual en www.quelonea.com

Playa Las Coloradas · CAYO COCO

SITUACIÓN

En Las Coloradas, con un frente de playa de 600 metros. El hotel abraca una superficie de 120.000 m^2.

HABITACIONES

Todas cuentan con aire acondicionado, baño con bañera, ducha y secador, servicio de amenidades diarias, mini-bar, TV LCD vía satélite, radio reloj con estación de Ipod, conexión wifi a internet (con cargo), cafetera eléctrica, plancha y tabla de planchar, paraguas, caja de seguridad y balcón o terraza.

INSTALACIONES

Un total de 5 piscinas para adultos y 2 para niños (1 en el miniclub) con camas balinesas y toallas, canchas de tenis, cancha polideportiva, voleyplaya, gimnasio y Spa (con cargo). Extenso programa de animación para adultos y niños.

TODO INCLUIDO

Desayuno y almuerzo tipo buffet. Cena tipo buffet o a la carta en uno de los restaurantes de especialidades, previa reserva. Snacks, refrescos, bebidas calientes y selección de bebidas alcohólicas nacionales e internacionales. Uso de toallas y tumbonas en playa y piscina. Gimnasio y deportes no motorizados. (Más información a la llegada).

Grand Memories Cayo Santa María

*****

13 REST. | 12 BARES

Toda la información sobre este establecimiento en nuestro folleto virtual en www.quelonea.com

Jardines del Rey · CAYO SANTA MARÍA

SITUACIÓN

En una playa de arena blanca y aguas transparentes. Cuenta con una sección solo para adultos.

HABITACIONES

Cuentan con aire acondicionado, baño con secador, TV vía satélite, mini-bar con reposición diaria, cafetera, plancha y tabla de planchar, caja de seguridad y balcón o terraza. Las Junior Suites Sanctuary son exclusivas para mayores de 18 años y tienen acceso a un restaurante y una piscina exclusivos.

INSTALACIONES

Piscina, pistas de tenis, deportes acuáticos no motorizados, miniclubs y un completo programa de animación para adultos y niños.

TODO INCLUIDO

Todas las comidas y snacks. Bebidas nacionales e internacionales con y sin alcohol. Deportes no motorizados. Toallas, tumbonas y sombrillas en la piscina y la playa. Participación en programas de entretenimiento y disfrute de todas las instalaciones y restaurantes del vecino H. Memories Paraíso Azul. (Más información a la llegada).

Meliá Las Dunas

*****

10 REST. | 8 BARES | VENTAJAS NOVIOS

Toda la información sobre este establecimiento en nuestro folleto virtual en www.quelonea.com

Tel.: (5342) 350 100
Jardines del Rey · CAYO SANTA MARÍA

SITUACIÓN

Sobre la maravillosa playa de Cayo Santa María.

HABITACIONES

Habitaciones Clásicas: con aire acondicionado, baño con secador, teléfono, TV vía satélite, mini-bar con reposición diaria, cafetera, plancha y tabla de planchar, caja de seguridad (sin cargo) y balcón o terraza. Posibilidad de habitaciones Premium con facilidades superiores y atenciones VIP.

INSTALACIONES

Hidromasaje, 4 piscinas (1 para niños y 1 pequeña de chapoteo), gimnasio, baby club con área de juegos exterior y piscina, 3 clubes para niños. Facilidades para la práctica de deportes. Spa en el H. Meliá Cayo Santa María (con cargo).

TODO INCLUIDO

Pensión completa tipo buffet. Cena en los restaurantes de especialidades, previa reserva. Snacks y bebidas nacionales e internacionales las 24 h. Toallas, tumbonas y sombrillas en la piscina y la playa. Billar, dardos, petanca, excursiones ecológicas, etc. Deportes náuticos no motorizados. Participación en programas de entretenimiento. (Más información a la llegada).

Meliá Cayo Santa María

*****

MELIÃ
HOTELS & RESORTS

6 REST. | 3 BARES | VENTAJAS NOVIOS

Tel.: (5342) 350500
CAYO SANTA MARIA

SITUACIÓN

frente a la playa de Cayo Santa María, de aguas cristalinas color turquesa y rodeado de una exuberante vegetación.

HABITACIONES

Con aire acondicionado, baño con secador, teléfono, TV por cable, reproductor de CD con MP3, minibar (con reposición diaria), cafetera, plancha y tabla de planchar, caja de seguridad (sin cargo) y balcón o terraza.

INSTALACIONES

Cuenta con solárium, gimnasio, 2 piscinas, hidromasaje, 6 canchas de tenis, balonces-

Toda la información sobre este establecimiento en nuestro folleto virtual en www.quelonea.com

to, etc. Gran variedad de deportes acuáticos. Completo programa de animación con actividades y deportes durante el día y shows por la noche. Con cargo: servicio de internet y Yhi-Spa con sauna, ducha balinesa, piscina privada, jacuzzis, suites privadas para masajes exclusivos de piedras calientes y técnicas ancestrales, etc.

TODO INCLUIDO

Pensión completa. Cena tipo buffet o en los restaurantes de especialidades, previa reserva (2 veces por estancia). Snacks y bebidas nacionales e internacionales las 24 h. Toallas, tumbonas y sombrillas en la piscina y la playa. Billar, dardos, petanca, excursiones ecológicas, etc. Deportes no motorizados. Clases de introducción al buceo en la piscina y participación en programas de entretenimiento. (Más información a la llegada).

Iberostar Selection Ensenachos

*****

IBEROSTAR
HOTELS & RESORTS

5 REST. | 9 BARES | VENTAJAS NOVIOS

Tel.: (5342) 350 300
CAYO ENSENACHOS

SITUACIÓN

Frente a una playa de aguas cristalinas color turquesa. Se trata de la única construcción en este cayo virgen.

HABITACIONES

Park Suites con aire acondicionado, ventilador de techo, baño con ducha, bañera y secador; teléfono, TV por cable, minibar, plancha y tabla de planchar, caja de seguridad y terraza o balcón.

Toda la información sobre este establecimiento en nuestro folleto virtual en www.quelonea.com

INSTALACIONES

Tiendas, teatro, zona de piscina en cada área o sección, piscina para niños y piscina relax en el Spa, 2 hidromasajes (para clientes alojados en zona Spa), miniclub, piscina infantil y parque acuático. Facilidades para la práctica de deportes. Animación diurna y nocturna.

TODO INCLUIDO

Desayuno, almuerzo y cena tipo buffet. Cena en los restaurantes de especialidades, previa reserva (3 reservas por semana de estancia). Snacks y bebidas nacionales e internacionales las 24 h. Servicio de habitaciones de 11 a 23 h. Toallas, tumbonas y sombrillas en la piscina y la playa. Selección de deportes no motorizados. (Más información a la llegada).

3 REST. | 3 BARES | WIFI GRATIS | VENTAJAS NOVIOS | MAYORES 18 AÑOS

Meliá Buenavista All Inclusive The Level & Spa

*****

MELIÃ HOTELS & RESORTS

LEVEL THE LEVEL

Tel.: (5342) 350 500
CAYO SANTA MARÍA

SITUACIÓN

En un entorno ecológico y privilegiado y rodeado por playas y ensenadas. Todo el hotel incluye el exclusivo The Level.

HABITACIONES

Junior Suites The Level con aire acondicionado, baño con bañera de hidromasaje, secador, amenidades VIP (albornoz, zapatillas y sales de baño), TV LCD, conexión wifi gratuita, mini-bar con reposición diaria, cafetera eléctrica con servicio de café y té, paraguas, plancha y tabla de planchar, carta de almohadas, toallas de playa y piscina, caja fuerte y balcón o terraza.

INSTALACIONES

Dispone de 2 piscinas con camas balinesas, jacuzzi, fitness center, club house con actividades en la piscina y la playa, cancha de tenis y actividades náuticas (en el Meliá Cayo Santa María). Programas de animación diurna y nocturna. Conexión wifi en el lobby y Spa (ambos con cargo).

TODO INCLUIDO

Cóctel de bienvenida personalizado; servicio de habitaciones 24 h y de mayordomía; servicio de descubierta diaria; un circuito hidrotermal en el Yhi-Spa por persona y estancia; descuento del 30% en el primer masaje por persona y estancia; posibilidad de cenar en todos los restaurantes a la carta del resto de hoteles de Meliá (traslados no incluidos, según disponibilidad) y uso de la habitación el último día hasta las 14 h (según disponibilidad). (Más información a la llegada).

Toda la información sobre este establecimiento en nuestro folleto virtual en www.quelonea.com

8 REST. | 14 BARES | WIFI GRATIS | VENTAJAS NOVIOS

Paradisus Los Cayos

*****

PARADISUS

ROYAL SERVICE BY PARADISUS

Villa Clara · CAYO SANTA MARÍA

SITUACIÓN

Nuevo y lujoso eco-resort situado en 1ª línea de playa. Con una arquitectura de cuidado diseño, armoniza perfectamente con su entorno natural y con un servicio exclusivo y personalizado. Inaugurado en diciembre de 2018.

HABITACIONES

Paradisus Junior Suites modernas y espaciosas con aire acondicionado, sofá-cama y bañera en el dormitorio, baño con amenidades y secador, TV vía satélite con puerto USB, conexión wifi gratuita, mini-bar con reposición diaria, cafetera con servicio diario de café, plancha y tabla de planchar, paraguas, toallas para piscina y playa, carta de almohadas, albornoz y zapatillas; caja fuerte y terraza. Habitaciones en el área The Reserve perfectas para estancias en familia con unas facilidades irresistibles y Royal Service solo para adultos con servicios exclusivos.

INSTALACIONES

Cuenta con 32 piscinas (28 de ellas en los bloques de habitaciones, piscina para niños y 2 piscinas exclusivas en el área Royal Service y The Reserve). Canchas deportivas y deportes náuticos. Miniclub y babyclub con opciones gastronómicas propias y un variado programa de entretenimiento para niños y adolescentes. Programa diario de entretenimiento diurno y nocturno.

TODO INCLUIDO

Desayuno tipo buffet y almuerzo buffet o snacks. Cena buffet o a la carta. Snacks y bebidas internacionales. Deportes no motorizados. Amplio programa de actividades. Uso de la habitación el último día hasta las 14 h (según disponibilidad). (Más información a la llegada).

Toda la información sobre este establecimiento en nuestro folleto virtual en www.quelonea.com

Meliá Santiago de Cuba

*****

MELIÃ HOTELS & RESORTS

LEVEL THE LEVEL

WIFI GRATIS

VENTAJAS NOVIOS

Toda la información sobre este establecimiento en nuestro folleto virtual en www.quelonea.com

Tel.: (5322) 68 7070
Ave. de las Américas
y C/.M · SANTIAGO DE CUBA

SITUACIÓN

Próximo al centro de la ciudad en uno de los barrios residenciales más elegantes y céntricos.

HABITACIONES

Cuentan con baño completo con ducha y secador; TV LCD vía satélite, conexión gratuita a internet, mini-bar y caja de seguridad. Uso de la habitación el último día de estancia hasta las 14 h (según disponibilidad). Posibilidad de servicio The Level con facilidades exclusivas.

GASTRONOMÍA

Ofrece 4 restaurantes, 4 bares, disco bar en el piso 15 con actividades de animación nocturna y música y Santiago Café con una representación artística de los sitios de interés cultural de la ciudad.

INSTALACIONES

Dispone de 2 piscinas para adultos y 1 para niños, servicio de toallas, canchas multifuncionales y gimnasio con servicio de sauna y masaje.

Casa Granda

****

VENTAJAS NOVIOS

Toda la información sobre este establecimiento en nuestro folleto virtual en www.quelonea.com

Tel.: (5322) 68 6600 / 65 3021
C/. Heredia, 201 esq. San Pedro ·
SANTIAGO DE CUBA

SITUACIÓN

Erigido sobre un edificio construido en el año 1914, se encuentra situado en pleno corazón de Santiago de Cuba, a unos pasos del Parque Céspedes, la Calle Heredia y el balcón de Velázquez, entre otros.

HABITACIONES

Con aire acondicionado, baño con secador, TV por cable, minibar y caja de seguridad (con cargo).

GASTRONOMÍA

Restaurante tipo buffet para el desayuno y restaurante a la carta para almuerzo y cena con cocina cubana e internacional (especialidad en mariscos), bar y cafetería.

INSTALACIONES

Tienda, alquiler de coches y servicio médico.

8 REST. | 8 BARES | WIFI GRATIS | VENTAJAS NOVIOS | MAYORES 18 AÑOS

Paradisus Río de Oro Resort & Spa

*****

PARADISUS

ROYAL SERVICE
BY PARADISUS

Tel.: (5324) 430090
Playa Esmeralda · GUARDALAVACA

SITUACIÓN

En Playa Esmeralda, en la zona norte oriental de Cuba, en un entorno de gran riqueza natural dentro del Parque Bahía de Naranjo. Ideal para parejas, luna de miel e incentivos.

HABITACIONES

Junior Suites con zona de estar, aire acondicionado, baño completo con secador, TV vía satélite, conexión wifi gratuita, mini-bar, cafetera eléctrica, CD player, plancha y tabla de planchar, caja de seguridad y balcón o terraza. Posibilidad de servicio Royal Service con facilidades exclusivas.

INSTALACIONES

Piscina, hidromasaje, canchas de tenis y una gran variedad de actividades deportivas. Spa (con cargo).

TODO INCLUIDO

Pensión completa. Cena 1 vez por semana de estancia en cada uno de los restaurantes de especialidades, previa reserva. Bebidas nacionales e internacionales. Uso de toallas de piscina y playa. Uso del gimnasio y tenis. Deportes náuticos sin motor. Participación en actividades de animación y asistencia a shows. Uso de la habitación el último día hasta las 14 hrs. (según disponibilidad). (Más información a la llegada).

Toda la información sobre este establecimiento en nuestro folleto virtual en www.quelonea.com

Vista aérea Central Park

Nueva York

Recorriendo la capital del mundo

El destino por excelencia que todo viajero espera poder conocer es, sin lugar a dudas, la ciudad de **Nueva York**. Las experiencias que se pueden vivir en la metrópoli con más poder de influencia a nivel mundial son muchas y muy variadas. Por eso, cualquier viaje a la gran manzana puede llegar a ser tan completo como uno desee. Seguro que todos tenemos unas claras inclinaciones que harán de nuestro viaje a **New York City** una experiencia única e irrepetible. Ante nosotros se alza la arquitectura más impresionante, una monumentalidad que relata la historia de la ciudad, un ambiente de negocios que supera con creces la ficción de Hollywood, una cultura popular urbana que marca tendencia en todo el planeta, etc. La actividad más simple de todas, como puede ser pasear por cualquiera de las calles de la gran metrópoli, se va a convertir en una aventura al darnos cuenta de que estamos caminando por una auténtica jungla urbana repleta de rascacielos que parecen no tener fin, rodeados de miles de personas que siguen su rumbo ajenas a nosotros y con un tráfico constante que no cesa, donde los famosos taxis amarillos nos devolverán a la realidad para recordarnos que sí, que es verdad, que esto, señores y señoras, es **Nueva York**. Como nos parece conocer muy bien la ciudad después de haberla vista infinidad de veces en las películas y series americanas más destacadas, tenemos muy claro los sitios que queremos conocer. ¿Cómo no nos vamos a sacar una foto a los pies de la **Estatua de la Libertad**, o a subir a lo alto del **Empire State Building** o a parar a reposar y coger fuerzas en **Central Park**? Las experiencias más singulares nos esperan en cada esquina, en pequeños puestos callejeros donde venden los famosos hot dogs, ideales para degustar caminando mientras nos acercamos al distrito financiero para descubrir la zona cero de la ciudad, levantada de nuevo

Nueva York es una ciudad que cautiva incluso antes de conocerla.

Edificio Flatiron, NY.

para enseñar al mundo que esta sociedad no se rinde fácilmente ante ningún ataque que intente coartar las libertades de sus habitantes. La cultura se muestra esplendorosa en cada teatro de **Broadway**, donde se proyectan las mejores obras y los musicales más bien valorados de todo el planeta. Pero también en los numerosos museos de la megalópolis como el **MoMa**, el **Guggenheim** y el **MET**, dos de los más destacados centros de arte que se complementan a la perfección con otros de menor tamaño pero de igual importancia. Aunque si de verdad queremos conocer los entresijos de esta maravillosa ciudad lo mejor será perdernos en sus barrios más genuinos y vivir experiencias singulares, como acudir a una auténtica misa góspel en una iglesia de **Brooklyn**, conocer el arte urbano de **Bushwick** o pasear entre las famosas casas de **Queens** para mezclarnos con la gente local que tiene la suerte de disfrutar de esta ciudad cada día. Inmortalizar mentalmente la imagen que nos deja el skyline de **Nueva York** mientras sacamos las más bellas fotografías desde un barco que zarpa del mismo **Manhattan**, o subir hasta el mirador del **One Trade Center**, el más alto edificio de la ciudad para sentirnos vivos y poderosos, son experiencias que solamente se pueden realizar en este lugar concreto del continente americano. La multiculturalidad que se vive en esta ciudad nos hará sentir bien acogidos, como uno más de la familia de neoyorkinos. Las aventuras que nos depara cualquier viaje a la gran metrópoli harán realidad los sueños que siempre habíamos proyectado sobre este destino mágico. Estamos preparados para gozar cada momento de esta escapada americana. **Nueva York** nos ofrece la mejor experiencia urbana y nos enseña que no hay nada imposible para el hombre, que la belleza existe en todas las cosas, incluso más allá de la propia naturaleza.

Wall Street, NY.

Puente de Manhattan, NY.

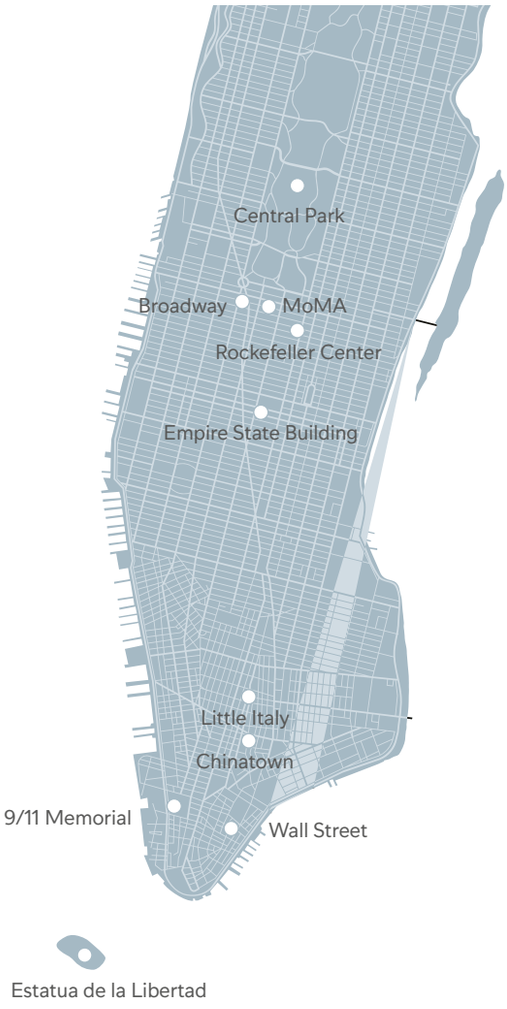

Para tu información

Cada rincón del país puede convertirse en el escenario perfecto para vivir un momento inolvidable.

Moneda

La moneda oficial es el USD (Dólar Americano) con un cambio aproximado de 1€ = 1,13 USD.

Facility Fee / Tasa Turística

Facility Fee

Algunos hoteles cobran un cargo denominado Facility Fee que incluye diferentes conceptos que hemos indicado en la descripción de cada establecimiento. Dicho cargo es obligatorio y, según el establecimiento, se abona directamente a la llegada o va incluido en el precio de la estancia.

Tasa turística

Los establecimientos turísticos en Nueva York cobran una tasa turística de 3,5 usd por persona y noche que se abona directamente en el establecimiento.

Documentación

Pasaporte español con validez mínima de 6 meses desde la fecha de entrada al país. Es imprescindible tramitar la autorización de entrada ESTA (Sistema Electrónico para la Autorización de Viaje) que deberás tramitar al menos 72 h antes de embarcar en la página web https://esta.cbp.dhs.gov/esta.

Propina

La propina en restaurantes y bares suele venir incluida en la factura y asciende aproximadamente a un 15% del total consumido. En este caso, recomendamos no dejar propina adicional.

Sanidad

La asistencia sanitaria en EEUU es privada y con precios muy elevados por lo que te recomendamos viajar con algún seguro de asistencia contratado desde España por si surge algún imprevisto. Ten en cuenta que la Seguridad Social no cubre los gastos ocasionados.

Diferencia horaria

La diferencia horaria es de menos 7 horas en relación a España Peninsular en horario de verano y de menos 6 horas en horario de invierno.

Electricidad

La corriente eléctrica es de 120 voltios. Es necesario un adaptador para enchufes de clavija plana.

The Manhatan at Times Square

***

WIFI GRATIS

Toda la información sobre este establecimiento en nuestro folleto virtual en www.quelonea.com

790 7th Avenue · Tel.: (212) 581 3300
10019 · NUEVA YORK

SITUACIÓN

Extraordinariamente ubicado en el corazón de Manhattan, a 5 minutos andando de Central Park y a poca distancia del Rockefeller Center, Empire State Building y Lincoln Center.

HABITACIONES

Confortables habitaciones con aire acondicionado, cómodos colchones, ropa de cama de gran calidad y equipadas con TV por cable.

GASTRONOMÍA

Posibilidad de desayuno para llevar.

Regímenes: Solo Alojamiento y Alojamiento y Desayuno.

INSTALACIONES

Centro de fitness y sala de custodia de equipaje. Conexión wifi en todo el hotel.

FACILITY FEE

El Facility Fee incluye: acceso wifi a internet para dispositivos ilimitados, llamadas locales ilimitadas, botella de agua eco-friendly para rellenar en las máquinas de agua filtrada del hotel, custodia de equipaje el día de salida hasta las 23 h. (Incluido en los precios o a pagar directamente en el hotel, según tarifa reservada).

NYCASA 46

****

WIFI GRATIS

Toda la información sobre este establecimiento en nuestro folleto virtual en www.quelonea.com

129 W 46th Street · Tel.: (212) 221 2600
10036 - NUEVA YORK

SITUACIÓN

Ubicado en el corazón de Nueva York, próximo a Times Square y al distrito de teatros de Brodway.

HABITACIONES

Cómodas habitaciones equipadas con baño, TV, conexión wifi gratuita para 6 dispositivos, cafetera y caja de seguridad.

GASTRONOMÍA

Sala de desayunos.
Regímenes: Alojamiento y Desayuno.

INSTALACIONES

Cuenta con centro de fitness.

FACILITY FEE

El Facility Fee incluye: todas las llamadas locales y de larga distancia, centro de fitness. (A abonar directamente en el hotel).

Park Central Hotel New York

****

FACILITY FEE

El Facility Fee incluye: acceso wifi a internet para 5 dispositivos, llamadas locales ilimitadas, centro de fitness abierto 24 h y sala de custodia de equipaje hasta las 21 h. (Ya incluido en los precios).

WIFI GRATIS

Toda la información sobre este establecimiento en nuestro folleto virtual en www.quelonea.com

870 7th Avenue at 56th Street
Tel.: (212) 247 8000
10019 · NUEVA YORK

SITUACIÓN

Construido en los años 20, alojó a algunas de las figuras más influyentes del momento. Recientemente renovado e inspirado en el icónico Central Park y en renombrados lugares emblemáticos de la ciudad.

HABITACIONES

Elegantes y cómodas habitaciones equipadas con baño con amenidades, bañera o ducha y secador, TV con canales Premium gratuitos, base de conexión para MP3, plancha y tabla de planchar, conexión wifi gratuita y caja de seguridad.

GASTRONOMÍA

Cuenta con un Bar & Lounge con un acogedor salón y un elegante y espacioso restaurante "Central Market", un espacio de comida rápida con una selección de bocadillos artesanales y ensaladas que también ofrece servicio de desayuno para llevar.

Regímenes: Solo Alojamiento y Alojamiento y Desayuno.

INSTALACIONES

Centro de fitness y salas de reuniones. Conexión wifi gratuita en todo el hotel.

Intercontinental New York Times Square

****

INTERCONTINENTAL NEW YORK TIMES SQUARE

FACILITY FEE

El Facility Fee incluye los siguientes bonos de descuento: 15 Usd por día aplicables sobre comidas en el hotel (no incluye minibar). 10 Usd por día aplicable sobre bebidas (no incluye minibar). 15 Usd por día en servicio de lavandería, conexión mejorada a internet, llamadas nacionales o en compras en The Shops at Columbus Circle. (Pago directo en el hotel).

WIFI GRATIS

Toda la información sobre este establecimiento en nuestro folleto virtual en www.quelonea.com

300 West 49th Street · Tel.: (212) 803 4500
10036 · NUEVA YORK

SITUACIÓN

En Times Square, distrito comercial, teatral, de moda y culinario y a escasos metros de Broadway. Cuenta con 36 plantas y tiene vistas al Río Hudson y sobre la ciudad.

HABITACIONES

Elegantes habitaciones Clásicas con impresionantes vistas de Manhattan a través de ventanas panorámicas. Cuentan con baño con ducha de lluvia y secador; cafetera, minibar y TV.

GASTRONOMÍA

Restaurante regentado por el conocido chef Todd English y cocktail bar con servicio de cenas ligeras.

Regímen: Solo Alojamiento y Alojamiento y Desayuno.

INSTALACIONES

Cuenta con centro de negocios con ordenadores y servicio de lavandería.

Iberostar 70 Park Avenue

****

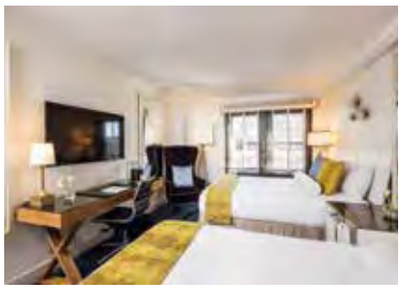

WIFI GRATIS

Toda la información sobre este establecimiento en nuestro folleto virtual en www.quelonea.com

70 Park Avenue · Tel.: (212) 973 2400
10016 · NUEVA YORK

SITUACIÓN

Es un moderno hotel Boutique ubicado en la animada zona de Midtown Manhattan, a pocas manzanas del Empire State Building, Grand Central Station, Bryant Park, Times Square y de otros lugares de interés. Está rodeado de los clásicos edificios brownstone y con unas vistas inmejorables al barrio de Murray Hill, en Manhattan.

HABITACIONES

Están equipadas con aire acondicionado, camas de pluma de ganso, sábanas de la exclusiva marca "Frette", baño con ducha, secador, amenidades, albornoces y zapatillas, TV vía satélite, reproductor de CD/DVD, conexión wifi gratuita, mini-bar (con cargo), plancha y tabla de planchar y caja de seguridad gratuita.

GASTRONOMÍA:

Mostrando la llave de la habitación se disfrutará de un descuento del 10% en Great Northem Food Hall ubicado en la Grand Central Station, a solo un paseo del hotel.

Régimenes: Solo Alojamiento.

INSTALACIONES

Cuenta con salas de conferencias. Conexión wifi incluida en todo el hotel.

Innside New York Nomad

****

FACILITY FEE

Facility Fee: Es obligatorio e incluye: acceso wifi a internet, mini-bar con agua, zumo y refrescos con reposición diaria; cafetera Nespresso en la habitación con reposición diaria de café, llamadas locales ilimitadas, servicio de recogida de paquetes, periódicos y revistas de todo el mundo en el dispositivo, centro de negocios, sala de custodia de equipaje y centro de fitness abierto 24 h. (Pago directo en el hotel: 29,5 usd por habitación y noche de estancia).

WIFI GRATIS

Toda la información sobre este establecimiento en nuestro folleto virtual en www.quelonea.com

132 West 27th Street Chelsea ·
Tel.: (212) 951 1000
10001 · NUEVA YORK

SITUACIÓN

Situado en el centro de la calle 27 Oeste en el célebre barrio de Chelsea/NoMad. Se ubica a 1 ½ manzana de Broadway y ofrece fácil acceso a las principales zonas de compras y a las principales líneas de metro de la ciudad. Cuenta con una ubicación céntrica cerca de los principales puntos de interés turístico.

HABITACIONES

Espaciosas habitaciones equipadas con aire acondicionado, baño con ducha tipo lluvia, secador y amenidades; mini-bar, TV por cable con conexión USB y Bluetooth, conexión wifi incluida y caja fuerte.

GASTRONOMÍA

Dispone de un bar-restaurante de llamativo diseño con servicio de desayuno, almuerzo y cena.

Régimenes: Solo Alojamiento y Alojamiento y Desayuno.

INSTALACIONES

Centro de fitness y salas de conferencias. Conexión wifi incluida en todo el hotel.

Riu Plaza New York Times Square

****

RIU
HOTELS & RESORTS

FACILITY FEE

Facility Fee: Es obligatorio e incluye: acceso wifi a internet, sala de custodia de equipaje, botella de agua en la habitación a la llegada, acceso al gimnasio y uso de los ordenadores del lobby. (Pago directo en el hotel: 13,5 usd por habitación y noche de estancia).

WIFI GRATIS

Toda la información sobre este establecimiento en nuestro folleto virtual en www.quelonea.com

305 West, 46th Street · Tel.: 646 864 1100
10036 · NUEVA YORK

SITUACIÓN

Situado en pleno corazón de Manhattan, en la conocida "Restaurant Row" a unos pasos de Times Square, en el centro neurálgico de la gran ciudad y rodeado de lugares tan emblemáticos como Central Park, Rockefeller Centre, Empire State, Carnegie Hall, las lujosas tiendas de la Quinta Avenida y rodeado de los más famosos teatros de Broadway.

HABITACIONES

Habitaciones equipadas con aire acondicionado, baño con ducha, secador y amenidades; pequeña nevera, TV, conexión wifi incluida, plancha y tabla de planchar y caja fuerte.

GASTRONOMÍA

Dispone de un restaurante con servicio de buffet para desayuno y cena. Además, cuenta con bar y snack bar.

Regímenes: Alojamiento y Desayuno y Media Pensión.

INSTALACIONES

Gimnasio y salas de conferencias. Conexión wifi incluida en todo el hotel.

NH Collection New York Madison Avenue

****

WIFI GRATIS

Toda la información sobre este establecimiento en nuestro folleto virtual en www.quelonea.com

22 East, 38th Street ·
Tel.: 646 864 1100
10016 · NUEVA YORK

SITUACIÓN

Con inauguración prevista en abril de 2020, está situado a pocos minutos de la Avenida Madison, en pleno centro de Manhattan y próximo a importantes atracciones turísticas. En una zona ideal para disfrutar de las compras y a 5 minutos a pie de la estación de Grand Central.

HABITACIONES

Habitaciones superiores con aire acondicionado, baño con amenidades y secador, TV por cable, conexión wifi gratuita y carta de almohadas.

GASTRONOMÍA

Dispone de restaurante, bar y salón de té. El desayuno es tipo buffet.

Régimenes: Solo Alojamiento y Alojamiento y Desayuno.

INSTALACIONES

De gimnasio. Conexión wifi incluida en todo el hotel.

Conexiones aéreas

¡NOVEDAD!

TARIFAS DINÁMICAS

IBERIA

desde **100€**

ida y vuelta

TASAS INCLUIDAS

Ahora Iberia y Quelónea te ofrecen unas condiciones inigualables para tus conexiones desde cualquier aeropuerto de origen.

- Facturación directa.
- Una maleta incluida por pasajero.
- Tarifas dinámicas (consultar web).
- Las mejores tarifas del mercado.
- Cobertura total en caso de pérdida del vuelo por retraso.

Conexiones en tren

¡NOVEDAD!

TREN Y AVIÓN

renfe

desde **90€**

PRECIO GARANTIZADO

ConecTren

Renfe y Quelónea te garantizan el tren y te ofrecen los mejores precios para compra anticipada.

Si no has podido reservar tu conexión por la antelación a la fecha de salida, nosotros te la gestionamos y garantizamos a un precio único*.

* Debido a que las reservas de tren no se pueden realizar con cierta antelación a la salida, Quelónea te ofrece este servicio y cuando el tren esté a la venta, nosotros gestionaremos tu reserva con Renfe y te garantizamos un precio de 90€ Ida y Vuelta.

Reserva tus conexiones con confirmación inmediata en

www.quelonea.com

Información de tus vuelos

evelop!

VUELOS OPERADOS CON COMPAÑÍA PROPIA

República Dominicana

DÍA SALIDA	NIÑO GRATIS	PERÍODO	ORIGEN - DESTINO	NÚMERO VUELO	HORARIO
Lunes	✓	06 Jul - 07 Sep	Madrid - Punta Cana Punta Cana - Madrid	EVE-801 EVE-802	16:00 - 18:40 20:10 - 10:25 (+1)
Martes	✓	05 May - 27 Oct	Madrid - Punta Cana Punta Cana - Madrid	EVE-801 EVE-802	16:00 - 18:40 20:10 - 10:25 (+1)
Jueves	✓	18 Jun - 17 Sep	Madrid - Punta Cana Punta Cana - Madrid	EVE-801 EVE-802	16:00 - 18:40 20:10 - 10:25 (+1)
Sábado	✓	02 May - 31 Oct	Madrid - Punta Cana Punta Cana - Madrid	EVE-801 EVE-802	16:00 - 18:40 20:10 - 10:25 (+1)
Domingo	✓	03 May - 25 Oct	Madrid - Punta Cana Punta Cana - Madrid	EVE-801 EVE-802	16:00 - 18:40 20:10 - 10:25 (+1)

Tasas de aeropuerto: **175€** por pasajero ida y vuelta.

México

DÍA SALIDA	NIÑO GRATIS	PERÍODO	ORIGEN - DESTINO	NÚMERO VUELO	HORARIO
Lunes	✓	04 May - 26 Oct	Madrid - Cancún Cancún - Madrid	EVE-813 EVE-814	14:55 - 18:10 20:15 - 13:00 (+1)
Martes	✓	07 Jul - 08 Sep	Madrid - Cancún Cancún - Madrid	EVE-813 EVE-814	14:55 - 18:10 20:15 - 13:00 (+1)
Miércoles	✓	01 Jul - 09 Sep	Madrid - Cancún Cancún - Madrid	EVE-813 EVE-814	14:55 - 18:10 20:15 - 13:00 (+1)
Jueves	✓	18 Jun - 10 Sep	Madrid - Cancún Cancún - Madrid	EVE-813 EVE-814	14:55 - 18:10 20:15 - 13:00 (+1)
Viernes	✓	01 May - 30 Oct	Madrid - Cancún Cancún - Madrid	EVE-813 EVE-814	14:55 - 18:10 20:15 - 13:00 (+1)
Sábado	✓	02 May - 31 Oct	Madrid - Cancún Cancún - Madrid	EVE-813 EVE-814	14:55 - 18:10 20:15 - 13:00 (+1)

Tasas de aeropuerto: **150€** por pasajero ida y vuelta.

Cuba

DÍA SALIDA	NIÑO GRATIS	PERÍODO	ORIGEN - DESTINO	NÚMERO VUELO	HORARIO
Miércoles	✓	06 May - 28 Oct	Madrid - La Habana La Habana - Madrid	EVE-825 EVE-826	13:30 - 17:30 19:50 - 10:30 (+1)
Jueves	✓	02 Jul - 10 Sep	Madrid - La Habana La Habana - Madrid	EVE-825 EVE-826	13:30 - 17:30 19:30 - 10:30 (+1)
Viernes	✓	19 Jun - 30 Oct	Madrid - La Habana La Habana - Madrid	EVE-825 EVE-826	13:30 - 17:30 19:50 - 10:30 (+1)
Domingo	✓	03 May - 25 Oct	Madrid - La Habana La Habana - Madrid	EVE-825 EVE-826	13:30 - 17:30 19:50 - 10:30 (+1)

Tasas de aeropuerto: **170€** por pasajero ida y vuelta.

Nueva York

Para los vuelos de Nueva York con el Caribe, en Quelonea te ofrecemos la posibilidad de que elijas la compañía que prefieras, siempre con el mejor precio disponible en el momento de la compra. Al realizar la reserva a traves de nuestra pagina web te mostraremos las opciones mas economicas del momento.

NOTAS GENERALES

- Presentación en el aeropuerto dos horas antes de la salida del vuelo.
- Horarios sujetos a cambios sin previo aviso y a reconfirmar a la hora de realizar su reserva.

Notas importantes para tu viaje

PRECIO DEL VIAJE NO INCLUYE

Visados, maleteros, propinas, tasas aéreas, y/o tasas gubernamentales locales de entrada y salida que deban ser abonadas directamente por el pasajero en aeropuertos y fronteras, las excursiones que no figuran como incluidas en el itinerario de cada viaje, certificados de vacunación, "extras" tales como cafés, vinos, licores, aguas minerales, regímenes alimenticios especiales – ni siquiera en los supuestos de pensión completa o media pensión (salvo que expresamente se pacte en el contrato otra cosa), lavado y planchado de ropa, servicios de hotel opcionales, y en general, cualquier otro servicio que no figure expresamente en el apartado "los precios incluyen" o no conste específicamente detallado en el programa/oferta en el contrato o en la documentación que se entrega al consumidor al suscribirlo.

DOCUMENTACIÓN DEL VIAJERO

Todos los usuarios sin excepción (niños incluidos) deberán llevar en regla su documentación personal y familiar correspondiente, siendo el pasaporte o DNI según las leyes del país o países que se visitan. Los menores que viajen sin la compañía de sus padres deberán llevar autorización paterna oficial. Será por cuenta del cliente la obtención de visados, certificados de vacunación u otro tipo de documentación. Caso de ser rechazada por alguna autoridad la concesión de visados o denegada la entrada en el país por carecer de los requisitos exigidos, la agencia organizadora declina toda la responsabilidad, siendo por cuenta del consumidor cualquier gasto que se origine. En caso de extravío de la documentación de viaje por parte del cliente, que ocasione perdidas de servicios, Quelónea no se hará cargo de los gastos ocasionados por una nueva reserva y/o emisión de la misma.

SANIDAD

Recomendamos acudir al centro sanitario más próximo a su domicilio para obtener información actualizada y evitar cualquier contratiempo. Puedes consultar más información en la página www.maec.es perteneciente al Ministerio de Asuntos Exteriores.

ALOJAMIENTO

La Agencia organizadora no se hace responsable si como consecuencia de la celebración de algún evento especial hubiera, en un momento dado, que cambiar la categoría del hotel, obligado por las autoridades de los respectivos países, reembolsando la diferencia. En caso de régimen de alojamiento y desayuno incluido en el precio del viaje, es el continental (salvo otras especificaciones). En ciertos casos y debido a la hora temprana de un traslado al aeropuerto o viceversa, cabe la posibilidad de que no pueda usarse el servicio de desayuno, almuerzo o cena el día de dicho traslado, lo que no dará derecho a reembolso.

• **Tarifas Hoteleras:** Las habitaciones contratadas son de tipo estándar, salvo especificación al respecto y están basadas en la denominación facilitada por los establecimientos. En caso de confirmarse una habitación distinta a la publicada el precio podría variar. Los suplementos de hoteles (noches adicionales, por fechas de estancia, por días de semana, habitación individual, por régimen de estancia, etc.) se aplican al periodo de estancia que coincide con las fechas indicadas, y no se rigen por la fecha de salida. Los suplementos se facturarán siempre por persona y noche. Por norma general, los establecimientos exigen vestimenta formal para el servicio de cena. Durante ciertos periodos del año como festividades y eventos especiales, los hoteles pueden exigir un mínimo de estancia, así como la obligatoriedad de contratar Cenas Especiales o de Gala. Dichos suplementos serán comunicados al cliente en el momento de confirmación de la reserva.

• **Tasas locales**: En muchas ciudades los hoteles cobran tasas locales por alojamiento. Se facturan directamente por el hotel y se aplica un importe fijo por persona y día de estancia que suele ser distinto dependiendo de la categoría del establecimiento.

• **Tipos de habitaciones**: Las habitaciones disponen por lo general de una o dos camas, independientemente del número de personas que ocupen la misma. En determinados destinos el número de habitaciones con cama matrimonial en los hoteles es muy limitado. Te sugerimos señalar claramente esta opción al solicitar tu reserva, aunque siempre y en todo caso queda pendiente de la disponibilidad del hotel a la llegada de los clientes. Las habitaciones triples o cuádruples se entienden como habitaciones dobles en las que se permite la ocupación por una 3ª ó 4ª persona, utilizando las camas existentes.

• **Horarios**: Las normas internacionales de hostelería establecen como horarios habituales de acceso a la habitación entre las 14 y 15 horas y como horario de salida entre las 10 y las 12 hrs. • Tarjetas de crédito: Los hoteles pueden solicitar tu tarjeta de crédito como autorización crediticia. Te recordamos que deber liquidar los gastos extras a tu salida del hotel. Quelónea declina toda responsabilidad sobre este tipo de gastos.

EXCURSIONES

Se entenderá que las visitas y excursiones que se incluyan se componen de recorrido panorámico con eventuales paradas estratégicas en puntos de interés, en servicio regular. En visitas y excursiones en las que se incluya alguna comida, se entiende que no comprende las bebidas ni cafés. Las visitas están sujetas a ligeras modificaciones debido a la restauración de edificios o monumentos, restricciones de tránsito o razones operativas como condiciones climatológicas desfavorables.

TRASLADOS

Se entiende que todos los traslados son en servicio regular, excepto que se indique lo contrario.

TARIFAS AÉREAS/VUELOS

Las condiciones especiales de las tarifas aéreas nos obligan a informar que el precio calculado puede verse modificado en función de la disponibilidad de plazas. En caso de que los vuelos internacionales o domésticos sufriesen algún tipo de alteraciones en su día de operación u horarios, los itinerarios podrán verse modificados en su orden o contenido. En algunos casos, ciertos tramos aéreos se realizarán con una aerolínea que no figure ni en el billete aéreo ni en la confirmación de la reserva, debido al uso de códigos compartidos y alianzas que hay entre compañías aéreas, de lo cual no nos responsabilizamos. Recomendamos consultes con la propia compañía aérea la franquicia de equipaje permitida puesto que la misma difiere de una compañía a otra. Reserva de asientos: la compañía aérea puede cambiar en el momento de la facturación los asientes previamente asignados, siempre que exista una circunstancia que a su juicio lo requiera, sin que ello conlleve compensación alguna para el pasajero. La mayor parte de las aerolíneas han implantado cobro por la reserva de asientos, debiendo en ese caso gestionarse a través de su página web abonando el importe a través de tarjeta de crédito.

TASAS AÉREAS Y DE AEROPUERTO

• Tasas aéreas: Son impuestos unificados y obligatorios que deben ser incluidos en el billete de avión. Estos importes varían según la fecha del viaje, el cambio de divisa, las rutas y las paradas que se efectúen. Su importe final les será comunicado en el momento de la emisión de los billetes aéreos. • Tasas de aeropuerto locales: Son impuestos de entrada y salida en cada país, que no es posible incluir en los billetes de avión. El pago de las mismas se realiza localmente por el pasajero en cada aeropuerto. • Tasas por incremento de carburante: Son tasas adicionales que algunas compañías utilizan para regular la repercusión de la constante fluctuación del precio del petróleo. También deben incluirse en el billete de avión y su importe final se notificará al mismo tiempo que las tasas aéreas.

GASTOS DE CANCELACIÓN

En todo momento el viajero puede desistir de los servicios solicitados o contratados, teniendo derecho a la devolución de las cantidades que hubiera abonado pero deberá indemnizar a la Agencia, salvo que el desistimiento se produzca porque concurran circunstancias inevitables y extraordinarias en el lugar de destino o en las inmediaciones que afecten de forma significativa a la ejecución del contrato, con los importes que se informan en la documentación del presupuesto de la reserva. De no presentarse a la hora prevista para la salida se facturará el 100% del importe del viaje contratado.

RESPONSABILIDADES

De acuerdo a las normas establecidas por la Comunidad Europea, de producirse alguna anomalía en el viaje, deberás presentar queja durante el mismo. Los hoteles no aceptan reclamaciones una vez abandonada la propiedad. El precio del viaje combinado ha sido calculado en base a los tipos de cambio, tarifas de transporte, coste del carburante y tasas e impuestos aplicables en la fecha de edición del programa/ folleto. Cualquier variación del precio de los citados elementos podrá dar lugar a la revisión del precio final del viaje.

Precios y descripciones válidos salvo error tipográfico. Las modificaciones o erratas que se puedan publicar después de la impresión de este catálogo, aparecerán publicadas en nuestra web: **www.quelonea.com** Recomendamos consultes nuestro folleto virtual para poder conocer cualquier posible modificación.

La información relativa a la póliza de insolvencia se encuentra publicada en nuestra web: **www.quelonea.com**

Vigencia Folleto: 01 de mayo 2020 al 30 de abril 2021.
Fecha de edición: 15 de diciembre 2019.
Travelsens, S.L. - CIF B57727901
BAL-593
Domicilio Social: José Rover Mota, 27.
07006 Palma de Mallorca.

QUELÓNEA

Para un viaje inolvidable, elige viajar con toda seguridad.

Quelónea incluye un seguro de asistencia en todos sus viajes. Consulta nuestros seguros opcionales para tu mayor tranquilidad.

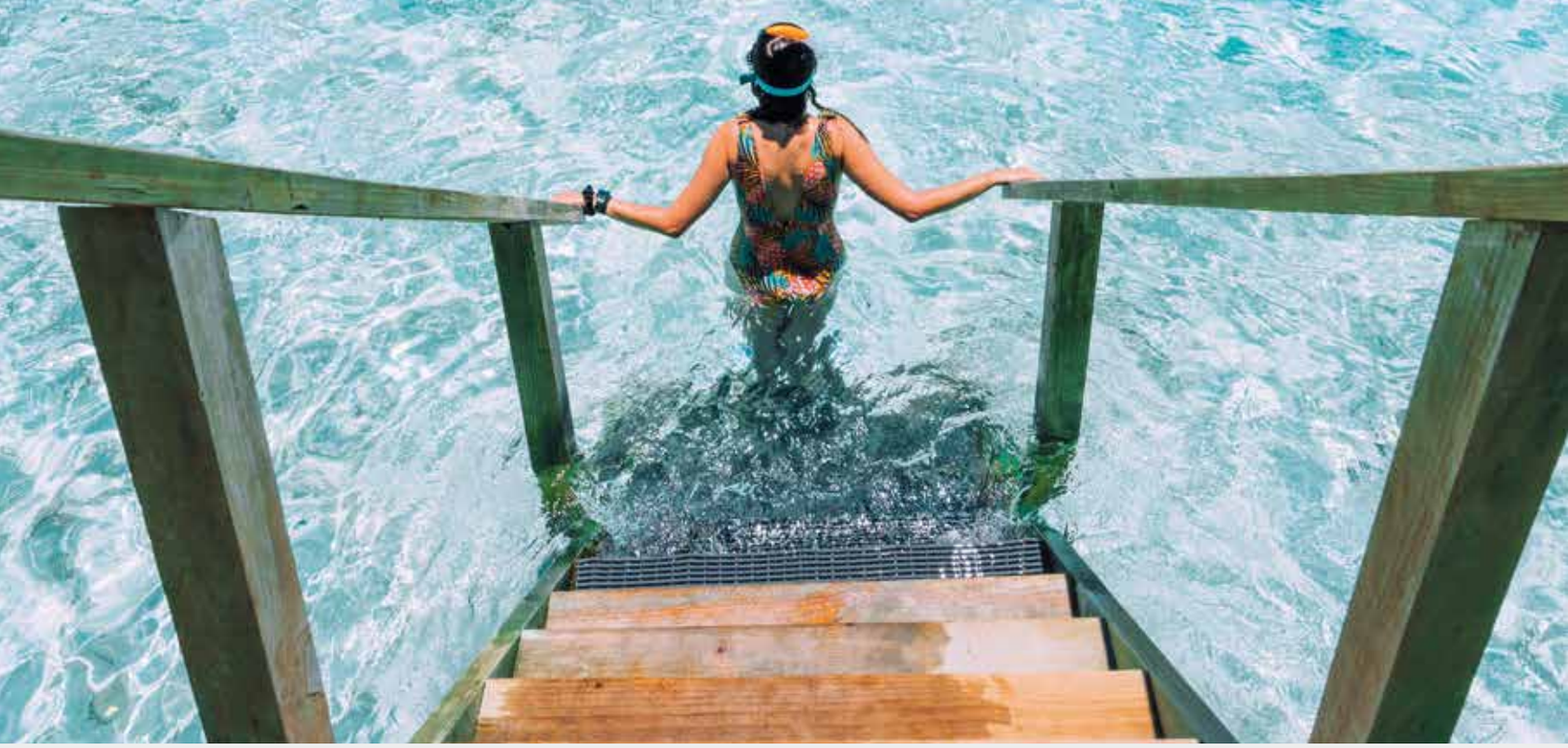

Seguro de viaje prestado por InterMundial

Esta información no tiene validez contractual y no sustituye a las condiciones generales y particulares de la póliza que están a disposición del cliente en Travelsens, S.L., en INTERMUNDIAL XXI, S.L., con domicilio social en la C/ Irún, 7, Madrid. Inscrita en el R.M. de Madrid, hoja M 180.298, sección 8ª, libro 0, folio 149, tomo 11.482. C.I.F.- B-81577231. Inscrita en el R.D.G.S. y F.P con nº J-1541 y con seguro de R.C. y de caución concertados de acuerdo con la Ley 26/06 MSRP. En caso de Anulación deberá ponerlo en conocimiento inmediato de la agencia de viajes minorista y de INTERMUNDIAL. Siempre se tomará como fecha de anulación la del inicio del hecho que impida comenzar el viaje. Para que la garantía de Anulación de los seguros opcionales tenga validez, se deberán contratar dichos seguros en el momento de la confirmación de la reserva. Toda reclamación se dirigirá a: INTERMUNDIAL, Paseo de Recoletos, 27. 28004. Madrid.

CANCÚN - RIVIERA MAYA, MÉXICO

ALBATROS

ISLA MUJERES LUXURY SAILING

Disfruta de un día espectacular navegando desde Cancún a la paradisíaca Isla Mujeres, abordo de un catamarán de lujo.

El tour incluye barra libre abordo, snorkel en el arrecife de coral, visita al centro de Isla Mujeres y un delicioso lunch buffet.

EL ÚNICO CAMINO A ISLA MUJERES